

АО «ВАД»

«VII и IX очереди строительства Кольцевого маршрута в районе Приморской рекреационной зоны и реконструкции Северного и Южного обходов г. Калининграда - на участке от транспортной развязки на подъезде к г. Светлогорску до автодороги «Переславское-Круглово» с устройством транспортной развязки и подъезда к рекреационной зоне с игорным сегментом (включая разработку проекта по созданию автоматизированной системы управления дорожным движением)».

Проект компенсационного озеленения (корректировка)

Утверждаю:

Глава администрации,
муниципального образования
«Зеленоградский муниципальный округ
Калининградской области»

С. А. Кошевой
« 13 » 2023 г.
М.П.



Согласовано:

Заместитель начальника департамента
окружающей среды и экологического
надзора Министерства природных
ресурсов и экологии Калининградской
области

Е. В. Карандашева
« 21 » 2023 г.
М.П.



Калининград
2023 год

Пояснительная записка

При проведении подготовительных работ на территории строительства объекта: «VII и IX очереди строительства Кольцевого маршрута в районе Приморской рекреационной зоны и реконструкции Северного и Южного обходов г. Калининграда - на участке от транспортной развязки на подъезде к г. Светлогорску до автодороги «Переславское-Круглово» с устройством транспортной развязки и подъезда к рекреационной зоне с игорным сегментом (включая разработку проекта по созданию автоматизированной системы управления дорожным движением)» - далее **Объект** будет произведена рубка деревьев.



В связи с изменениями сроков строительства и продлением подготовительных работ на территории строительства Объекта до 14.11.2024г., ранее согласованный проект компенсационного озеленения от 15.11.2022г. подлежит корректировке в части - **Компенсационное озеленение планируется провести в ноябре 2024 года.** Количество вырубаемых, высаживаемых зеленых насаждений, а также земельные участки, предоставленные под посадку зеленых насаждений, остаются без изменений.

Согласно согласованным перечетным ведомостям зеленых насаждений (см. приложение №1) под нужды строительства вырубке подлежат зеленые насаждения, произрастающие на общей площади 39,2 га., на территории общего пользования муниципального образования «Зеленоградский городской округ» в границах земельных участков с кадастровыми номерами: 39:05:000000:2301; 39:05:000000:29; 39:05:000000:2747 всего **2825 шт. деревьев.**

По ходу проектируемой трассы расположены в основном дикорастущие породы – ольха, осина, ива, тополь и д.р. Распределение вырубаемых зеленых насаждений следующее:

таблица №1

Порода	Количество деревьев	Процентное отношение от общего количества деревьев
береза	381	13,49 %
боярышник	79	2,80 %
ива	68	2,41 %
груша	5	0,18 %
дуб	13	0,46 %
клен	146	5,17 %
липа	540	19,12 %
ольха	439	15,54 %
осина	655	23,19 %

Изм.	Кол.уч.	Лист	№ док	Подпись	Дата				
Разработал	Коваленко				10.23		Стадия	Лист	Листо
Проверил	Пыльнев				10.23		П	1	5
							Пояснительная записка		
							АО «ВАД»		

земли не менее 0,5x0,5x0,4 м до 0,8x0,8x0,6 м, упакованной в мешковину, металлическую сетку или в контейнер, иметь здоровую, нормально развитую корневую систему с хорошо выраженной скелетной частью.

Саженцы должны иметь симметричную крону, очищенную от сухих и поврежденных ветвей. На саженцах не должно быть механических повреждений и признаков поражения болезнями и вредителями. Для всех высаживаемых деревьев в посадочную яму предусмотреть внесение растительного грунта не менее 50% объема посадочной ямы. Кроме того, предусмотреть полив и уход за зелеными насаждениями до передачи объекта обслуживающей организации.

Установить колья с горизонтальной опорой для поддержки посаженных деревьев, осуществлять уход и полив за высаженными растениями в соответствии с Правилами создания и содержания зеленых насаждений в городах РФ, разработанными Академией коммунального хозяйства им. К.Д. Панфилова и утвержденным приказом Государственного Комитета РФ по строительству и жилищно-коммунальному комплексу от 15.12. 1999 № 153.

Компенсационное озеленение планируется провести в ноябре 2024 года после завершения подготовительных работ на территории строительства Объекта.

Изм.	Кол.уч.	Лист	№ док	Подпись	Дата				
Разработал		Коваленко		<i>Коваленко</i>	10.23	Пояснительная записка	Стадия	Лист	Листо
Проверил		Пыльнев		<i>Пыльнев</i>	10.23		П	5	5
							АО «ВАД»		

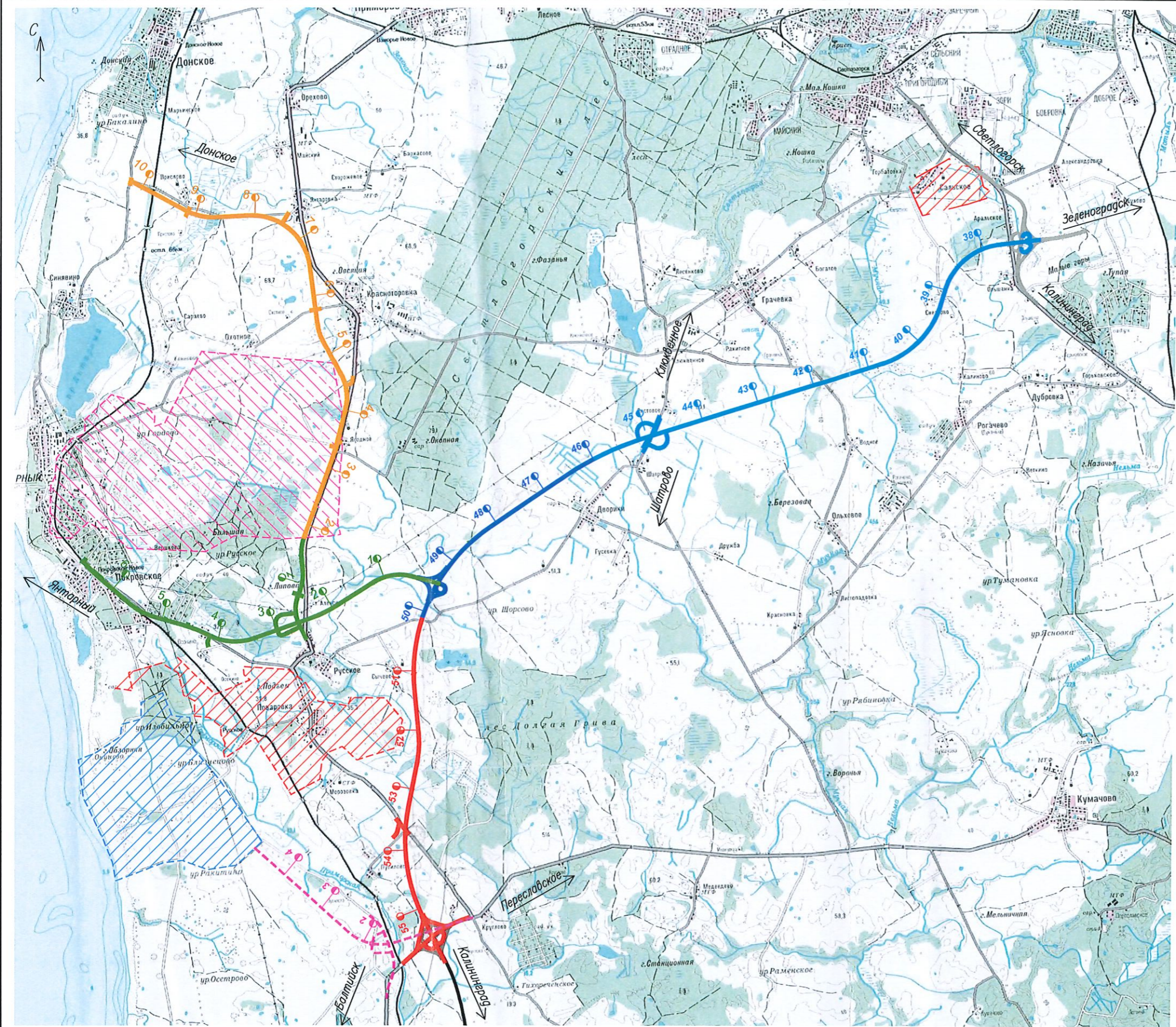

Условные обозначения:

- перспективное направление (VI очередь)
- 1 этап (под этап 1.1)
- 1 этап (под этап 1.2)
- 2 этап
- 3 этап
- 4 этап
- Подъезд к Рекреационной зоне с Игорным сегментом
- граница нас.пунктов по генплану
- перспективные границы развития нас.пунктов
- игорная зона
- горный отвод
- земли населенных пунктов

Примечания:
 1. 1 этап строительства делится на два под этапа. Граница разделения 460 км основного хода проектируемого направления 1 этапа.

Создано: _____
 Взам.инв.№ _____
 Подпись и дата _____
 Инв.№ подл. _____

						03-18-П-1-ПОС-5.1-01			
						VI и IX очереди строительства Калининградского маршрута в районе Приморской рекреационной зоны и реконструкции Северного и Южного обводов г. Калининграда – на участке от транспортной развязки на подъезде к г. Светлогорску до автодороги «Переславское-Крузобло» с устройством транспортной развязки и подъезда к рекреационной зоне с игорным сегментом (включая разработку проекта по созданию автоматизированной системы управления дорожным движением)			
Изм.	Кол.уч.	Лист	?. док.	Подпись	Дата	Автомобильные дороги	Стадия	Лист	Листов
Разработал	Хабарова				10.18		П	1	2
Проверил	Григорьев				10.18				
Н. контроль	Скворцов				10.18	Ситуационный план. М 1:50000	ООО «ЭнергоГроф» г. Санкт-Петербург		
ГИП	Григорьев				10.18				

39:00-6.95 Третья зона округа горно-санитарной охраны курорта федерального значения Светлогорск-Отрадное
39:00-6.541 Округ горно-санитарной охраны курорта федерального значения Светлогорск-Отрадное

п. Светлово

39:05:040605
39:05:040604:14(1)

Посадочная ведомость зеленых растений

№	Наименование породы, вида растений	Кол-во, шт.	Возраст, лет	Параметры саженцев
1	Ель колючая	250	10-16	Саженцы высотой 140-200 см, обхват ствола на высоте 1,3м 8-10 см, с закрытой корневой системой, с комом земли 0,5х0,5х0,4 с добавлением растительного грунта.
2	Лиственница европейская	180	10-14	Саженцы высотой 140-180 см, обхват ствола на высоте 1,3м 8-10 см, с закрытой корневой системой, с комом земли 0,5х0,5х0,4 с добавлением растительного грунта
3	Пихта одноцветная	100	10-14	Саженцы высотой 180-200 см, обхват ствола на высоте 1,3м 8-10 см, с закрытой корневой системой, с комом земли 0,5х0,5х0,4 с добавлением растительного грунта
4	Сосна обыкновенная	200	10-12	Саженцы высотой 160-200 см, обхват ствола на высоте 1,3м 8-10 см, с закрытой корневой системой, с комом земли 0,5х0,5х0,4 с добавлением растительного грунта
5	Сосна черная	300	10-12	Саженцы высотой 160-200 см, обхват ствола на высоте 1,3м 8-10 см, с закрытой корневой системой, с комом земли 0,5х0,5х0,4 с добавлением растительного грунта
6	Воярышник кровяно-красный (колючий)	260	8-10	Саженцы высотой 200-250 см, обхват ствола на высоте 1,3м 8-10 см, с закрытой корневой системой, с комом земли 0,5х0,5х0,4 с добавлением растительного грунта
7	Бук лесной	100	8-12	Саженцы высотой 250-350 см, обхват ствола на высоте 1,3м 8-10 см, с закрытой корневой системой, с комом земли 0,8х0,8х0,6 с добавлением растительного грунта
8	Вяз гладкий	160	8-12	Саженцы высотой 250-350 см, обхват ствола на высоте 1,3м 8-10 см, с закрытой корневой системой, с комом земли 0,8х0,8х0,6 с добавлением растительного грунта
9	Береза повислая	300	8-12	Саженцы высотой 250-350 см, обхват ствола на высоте 1,3м 8-10 см, с закрытой корневой системой, с комом земли 0,5х0,5х0,4 с добавлением растительного грунта
10	Граб обыкновенный	300	8-12	Саженцы высотой 250-350 см, обхват ствола на высоте 1,3м 8-10 см, с закрытой корневой системой, с комом земли 0,5х0,5х0,4 с добавлением растительного грунта
11	Клен остролистный	150	8-12	Саженцы высотой 250-350 см, обхват ствола на высоте 1,3м 8-10 см, с закрытой корневой системой, с комом земли 0,5х0,5х0,4 с добавлением растительного грунта
12	Клен серебристый	50	8-10	Саженцы высотой 250-350 см, обхват ствола на высоте 1,3м 8-10 см, с закрытой корневой системой, с комом земли 0,5х0,5х0,4 с добавлением растительного грунта
13	Липа мелколистная	100	8-12	Саженцы высотой 250-350 см, обхват ствола на высоте 1,3м 8-10 см, с закрытой корневой системой, с комом земли 0,5х0,5х0,4 с добавлением растительного грунта
14	Липа крупнолистная	150	8-12	Саженцы высотой 250-350 см, обхват ствола на высоте 1,3м 8-10 см, с закрытой корневой системой, с комом земли 0,5х0,5х0,4 с добавлением растительного грунта
15	Платан	100	8-12	Саженцы высотой 250-350 см, обхват ствола на высоте 1,3м 8-10 см, с закрытой корневой системой, с комом земли 0,8х0,8х0,6 с добавлением растительного грунта
16	Орех грецкий	125	8-12	Саженцы высотой 300-350 см, обхват ствола на высоте 1,3м 8-10 см, с закрытой корневой системой, с комом земли 0,8х0,8х0,6 с добавлением растительного грунта
Итого:		2825		

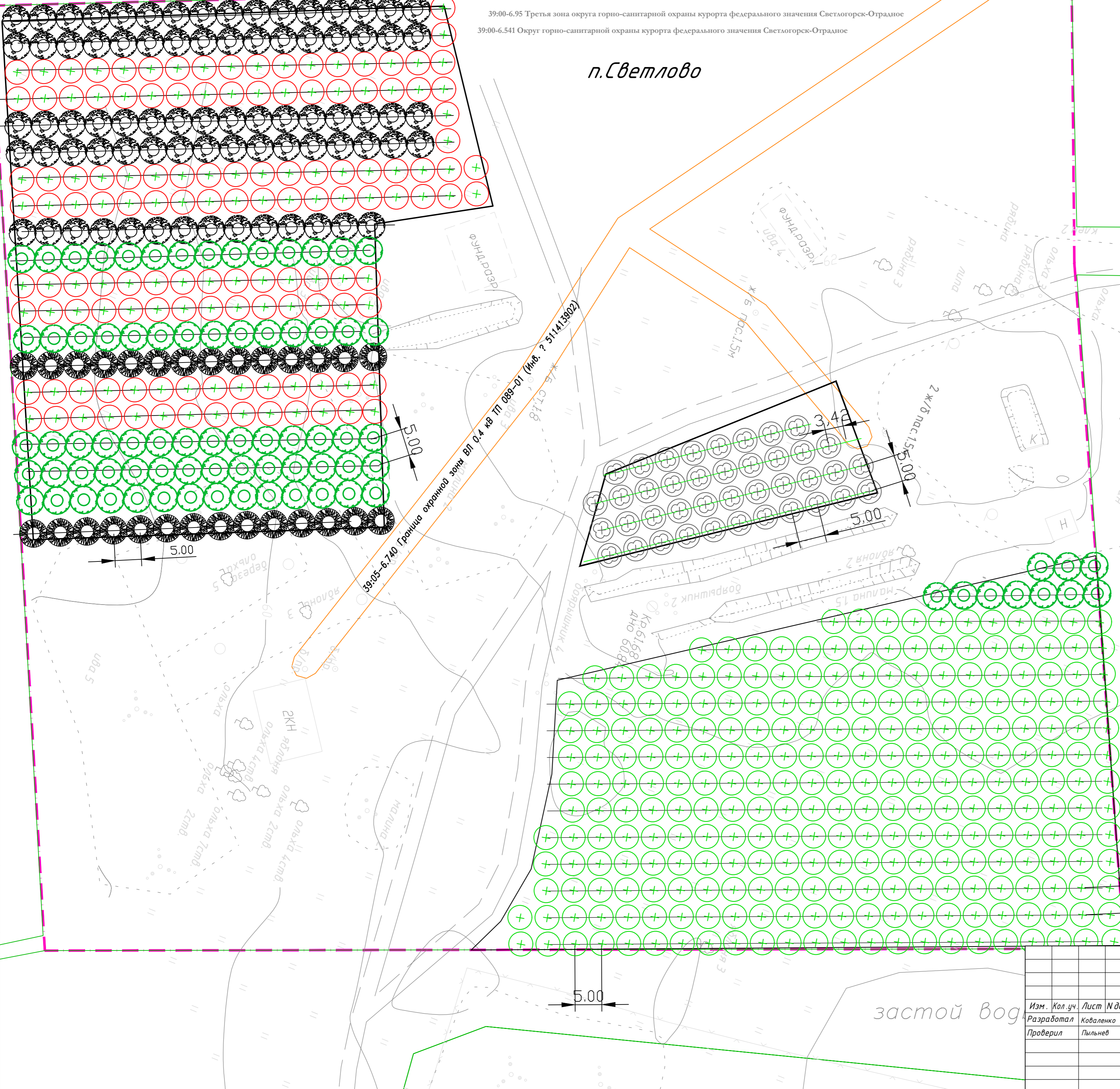

- Условные обозначения:**
- высаживаемые деревья
 - - границы участков посадки
 - - границы охранной зоны ВЛ
 - - расстояние между деревьями, м
 - - расстояние между рядами, м
 - - водоток
 - - - - - лесная дорога

Согласована:
Инв. № подл. Пооп. и дата. Взам. инв. №

Зеленоградский городской округ			
VII и IX очереди строительства Кольцевого маршрута в районе Приморской рекреационной зоны и реконструкции Северного и Южного обходов г. Калининграда - на участке от транспортной развязки на подъезде к г. Светлогорску до автодороги «Перелаское-Круглово» с устройством транспортной развязки и подъезда к рекреационной зоне с изолированным сегментом (включая разработку проекта по созданию автоматизированной системы управления дорожным движением)			
Изм.	Кол. уч.	Лист	№ док.
Разработал	Коваленко		
Проверил	Пильнев		
Подпись		Дата	
Проект компенсационного озеленения		Стадия	Лист
		Р	1
План посадки, совмещенный с планом сетей		Листов	
М 1:500		6	
		АО "ВАД"	

п.Янтаровка

39:05:030510:76

39:05:030510:5

39:05:030510

39:05:030510:84

39:05:030510:101

39:05:000000:29(Вх.39:05:030510:9)

39:00-6.378 Граница охранной зоны ВЛ 15 кв 15-040 (Инв. № 511397701, 511397702, 511397703, 511397704, 511397705, 511397706, 511397708)

п. Красношоровка

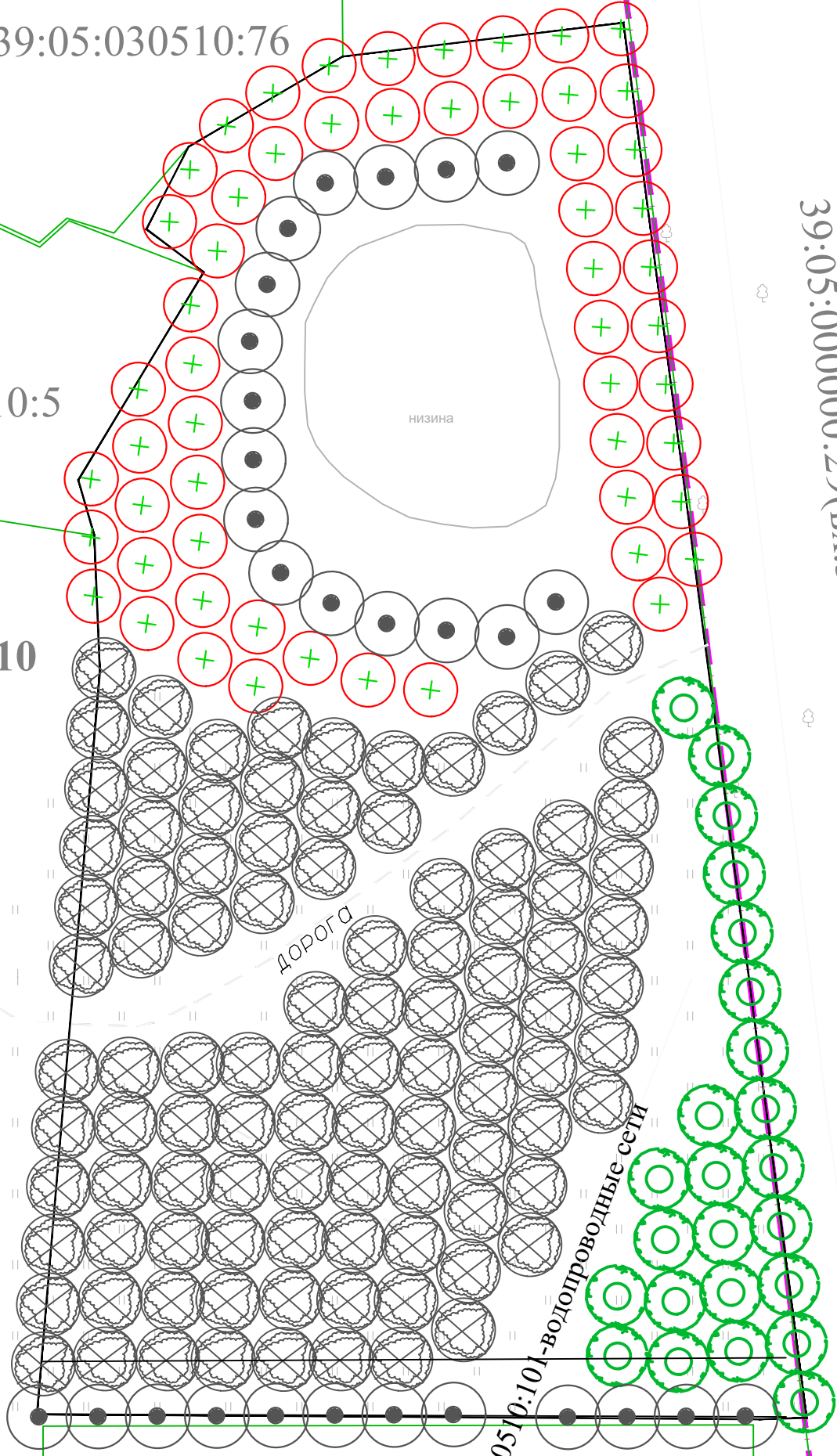

Инв. № подл.	№ подл.	Дата	Взам. инв. №	Согласовано:	

Изм.	Кол.уч.	Лист	№ док.	Подпись	Дата
Разработал				Коваленко	
Проверил				Пыльнев	

Зеленоградский городской округ			
<small>VII и IX очереди строительства Кольцевого маршрута в районе Приморской рекреационной зоны и реконструкции Северного и Южного обходов г. Калининграда - на участке от транспортной развязки на подъезде к г. Светлогорску до автодороги «Переславское - Круглово» с устройством транспортной развязки и подъезда к рекреационной зоне с игорным сегментом (включая разработку проекта по созданию автоматизированной системы управления дорожным движением)</small>			
Проект компенсационного озеленения	Стадия	Лист	Листов
	Р	2	
План посадки, совмещенный с планом сетей М 1:500		АО "ВАД"	

п.Ягодное

39:05:000000:391
(ВХ.39:05:030604:6)

ЛЕСНАЯ ДОРОГА

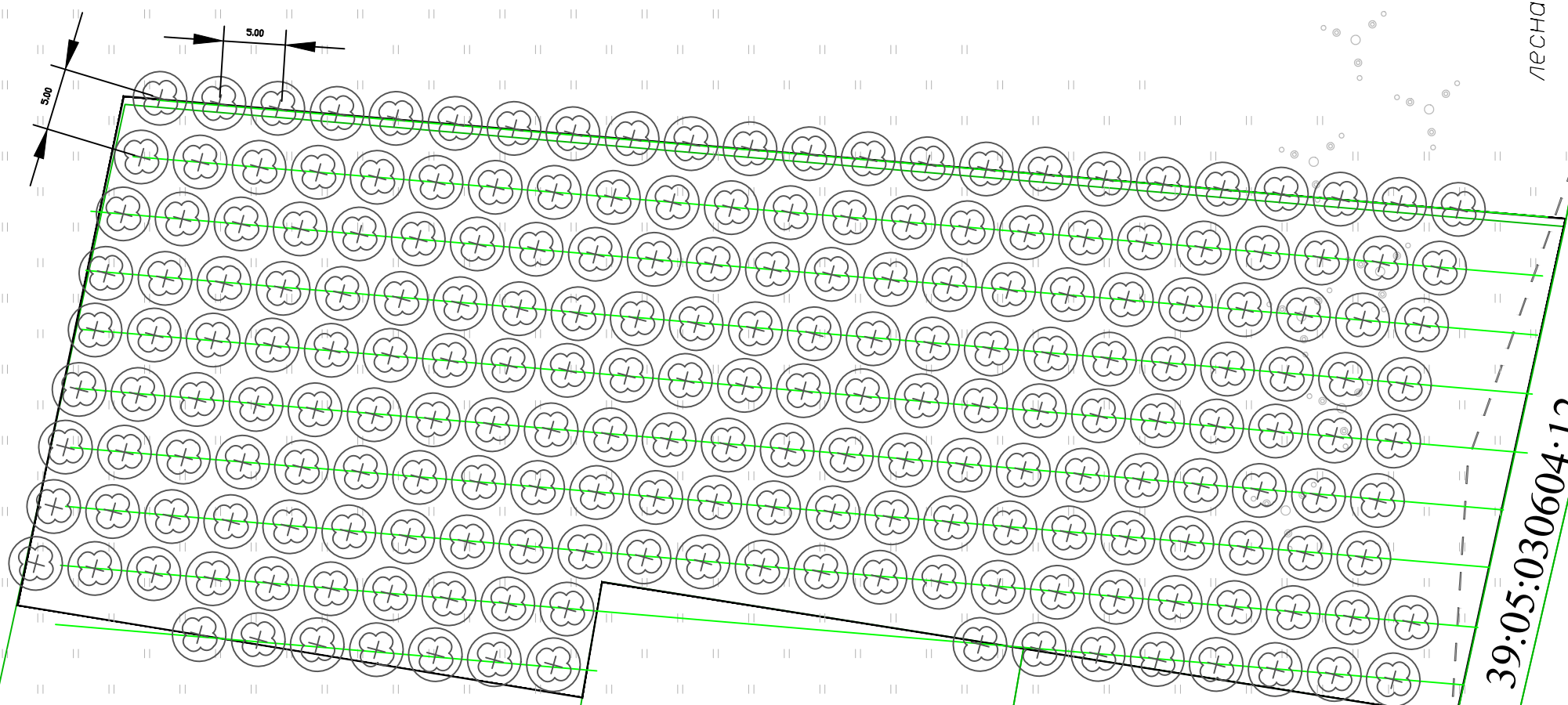

39:05:030604:12

39:05:000000:348
(ВХ.39:05:030604:17)

39:05:030604

39:05:030604:52

39:05:030604:53

39:05:030604:56

39:05-6.73 Граница охранной зоны ВЛ 0.4 кв.от ТП 233-03 (Инв. №511420604, 511420602, 511420606)

Согласовано:

Инв. № подл. Подп. и дата. Взам. инв. №

Зеленоградский городской округ

VII и IX очереди строительства Кольцевого маршрута в районе Приморской рекреационной зоны и реконструкции Северного и Южного обходов г. Калининграда - на участке от транспортной развязки на подъезде к г. Светлогорску до автодороги «Переславское -Круглово» с устройством транспортной развязки и подъезда к рекреационной зоне с игорным сегментом (включая разработку проекта по созданию автоматизированной системы управления дорожным движением)

Изм.	Кол.уч.	Лист	№ док.	Подпись	Дата
Разработал				Коваленко	
Проверил				Пыльнев	

Проект компенсационного озеленения

Стадия	Лист	Листов
Р	4	

План посадки, совмещенный с планом сетей
М 1:500

АО "ВАД"

Согласованно:

Инв. № подл. Подп. и дата. Форм. инв. №

п. Яитаровка

39:00-6.354 ООПТ Майское

39:00-6.378 Граница охранной зоны ВЛ 15 кВ 15-040 (Инв. № 511397701, 511397702, 511397703, 511397704, 511397705, 511397706, 511397708)

39:05:030101

39:05:000000:29 (вх. 39:05:030101:6)

39:05:030101:34

39:05:030101:66

39:05:030101:9

п.Красноторовка

39:05:000000:1408

39:05:030101:33

39:05:030101:80

Зеленоградский городской округ					
VII и IX очереди строительства Кольцевого маршрута в районе Пригородной рекреационной зоны и реконструкции Северного и Восточного объектов в Калининграде – на участке от транспортной развязки на подъезде к с. Сельгагарку до автодороги «Парусовское - Кружолово» с устройством транспортной развязки и подъезда к рекреационной зоне с открытым скотчотом (включая разработку проекта по созданию автоматизированной системы управления движением)					
Изм.	Кол.уч.	Лист	№ док.	Подпись	Дата
Разработал	Коваленко				
Проверил	Пильный				
Проект компенсационного озеленения				Стадия	Лист
План посадки, совмещенный с планом сетей				р	5
М 1:500				Листов	
				АО "ВАД"	

39:05:040607:516

39:05:000000:2300

п. Аральское

:81

39:00-6.541 Округ горно-санитарной охраны курорта федерального значения Светлогорск-Отрадное
39:00-6.95 Третья зона округа горно-санитарной охраны курорта федерального значения Светлогорск - Отрадное

:82

39:05:040607

39:05:040607:175

39:05:000000:2302

39:05:040607:1

:83

39:00-6.700 Прибрежная защитная полоса р. Чистая (БМ-12)
39:00-6.715 Водоохранная зона р. Чистая (БМ-12)

39:05:040607:38(9)

:84

39:05:040607:18

39:05:000000:2100

39:05:040607:509

:85

39:05:040607:38(10)

№ п/п	№ листа	Имя	Подпись	Дата

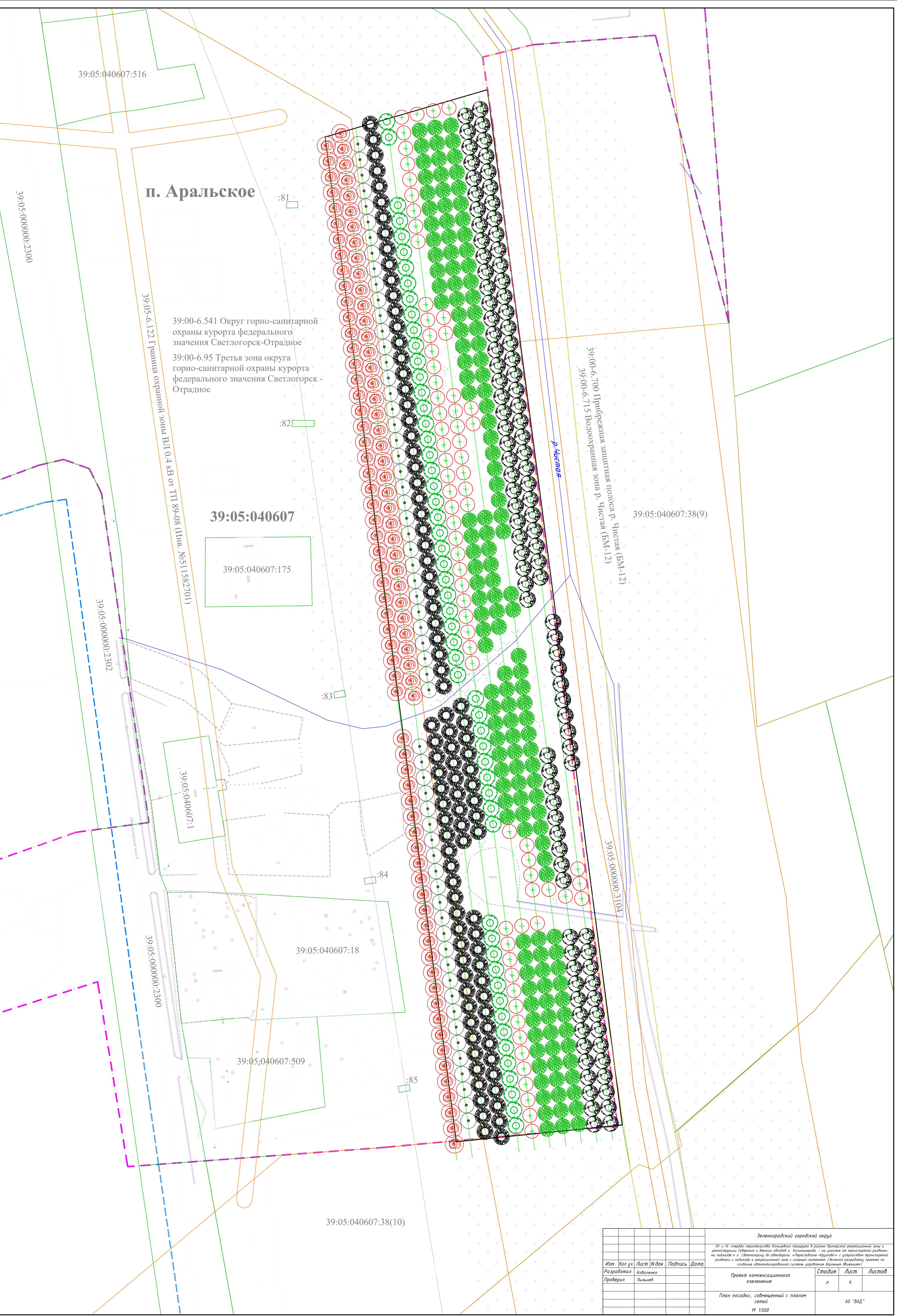

Зеленоградский городской округ									
VII и IX очереди строительства Кольцевого маршрута в районе Пригородной рекреационной зоны и реконструкции Северного и Южного объектов «Калининград» – на участке от проектной разметки на площадке к. э. Светлогорск до автодороги «Переславское – Крулово» с устройством транспортной разметки и подсветки в рекреационной зоне с иными сетями (включая разработку проекта по созданию автоматизированной системы управления дорожным движением)									
Изм.	Кол.уч.	Лист	№ док.	Подпись	Дата	Проект компенсационного озеленения	Стадия	Лист	Листов
Разработал	Коваленко						р	6	
Проверил	Пильнев								
План посадки, совмещенный с планом сетей М 1500							АО "ВАД"		

Утверждаю
Председатель комиссии-
Председатель комитета по строительству, ЖКХ и благоустройства
МО «Зеленоградский муниципальный округ Калининградской области»



Л.В. Пахоменко

М.П. « 22 »

2022 г.

ПЕРЕЧЕТНАЯ ВЕДОМОСТЬ ЗЕЛЕННЫХ НАСАЖДЕНИЙ

№ 05/09-н от « 30 » сентября 2022 года

Заявитель: ФКУ УПРДОР «СЕВЕРО-ЗАПАД» В.О., 4-я линия, д. 9, литер А, Санкт-Петербург, 199004

Адрес (местоположение) земельного участка: МО "Зеленоградский муниципальный округ", ЗУ КН 39:05:000000:2301; 39:05:000000:29

Цель планируемой вырубки (сноса), обрезки, пересадки зеленых насаждений:

строительство объекта «VII и IX очереди строительства Кольцевого маршрута в районе Приморской рекреационной зоны и реконструкции Северного и Южного обходов г. Калининграда - на участке от транспортной развязки на подъезде к г. Светлогорску до автодороги «Переславское-Круглово» с устройством транспортной развязки и подъезда к рекреационной зоне с игорным сегментом (включая разработку проекта по созданию автоматизированной системы управления дорожным движением)» 1 этап.

(указывается в соответствии с п.2.3 Порядка выдачи разрешительной документации на вырубку (снос), обрезку и/или пересадку зеленых насаждений на территории Зеленоградского муниципального округа)

№ п/п	Номер на подеревной съемке	Порода, вид зеленых насаждений	Диаметр ствола (для деревьев на высоте 1,3м)см.	Номер группы	Возраст кустарников, живых изгородей, цветников лет	Площадь газонов, м2	Характеристика состояния зеленых насаждений	Заключение (вырубить, пересадить, сохранить)	Примечание
1	2	3	4	5	6	7	8	9	10
1	132	клен	18	1			Без повреждений	Вырубить	Под строительство
2	201	дуб	25	1			Без повреждений	Вырубить	Под строительство
3	202	дуб	24	1			Без повреждений	Вырубить	Под строительство
4	203	береза	30	3			Без повреждений	Вырубить	Под строительство
5	294	береза	120	3			Без повреждений	Вырубить	Под строительство
6	295	береза	70	3			Без повреждений	Вырубить	Под строительство
7	296	береза	80	3			Без повреждений	Вырубить	Под строительство
8	297	береза	62	3			Без повреждений	Вырубить	Под строительство
9	298	осина	15	3			Без повреждений	Вырубить	Под строительство
10	304	осина	27	3			Без повреждений	Вырубить	Под строительство
11	305	осина	15	3			Без повреждений	Вырубить	Под строительство
12	306	дуб	40	1			Без повреждений	Вырубить	Под строительство
13	307	осина	16	3			Без повреждений	Вырубить	Под строительство
14	308	осина	17	3			Без повреждений	Вырубить	Под строительство

15	309	береза	85	3			Без повреждений	Вырубить	Под строительство
16	310	осина	16	3			Без повреждений	Вырубить	Под строительство
17	311	береза	95	3			Без повреждений	Вырубить	Под строительство
18	312	осина	20	3			Без повреждений	Вырубить	Под строительство
19	317	береза	110	3			Без повреждений	Вырубить	Под строительство
20	318	осина	16	3			Без повреждений	Вырубить	Под строительство
21	326	осина	28	3			Без повреждений	Вырубить	Под строительство
22	327	осина	20	3			Без повреждений	Вырубить	Под строительство
23	328	осина	41	3			Без повреждений	Вырубить	Под строительство
24	329	береза	26	3			Без повреждений	Вырубить	Под строительство
25	330	береза	36	3			Без повреждений	Вырубить	Под строительство
26	331	осина	24	3			Без повреждений	Вырубить	Под строительство
27	889	осина	35	3			Без повреждений	Вырубить	Под строительство
28	890	ясень	160	1			Без повреждений	Вырубить	Под строительство
29	891	ель	120	1			Без повреждений	Вырубить	Под строительство
30	892	ель	120	1			Без повреждений	Вырубить	Под строительство
31	893	ель	80	1			Без повреждений	Вырубить	Под строительство
32	894	осина	35	3			Без повреждений	Вырубить	Под строительство
33	895	осина	78	3			Без повреждений	Вырубить	Под строительство
34	896	осина	60	3			Без повреждений	Вырубить	Под строительство
35	897	ель	70	1			Без повреждений	Вырубить	Под строительство
36	898	осина	20	3			Без повреждений	Вырубить	Под строительство
37	899	ель	40	1			Без повреждений	Вырубить	Под строительство
38	900	ясень	40	1			Без повреждений	Вырубить	Под строительство
39	901	ель	70	1			Без повреждений	Вырубить	Под строительство
40	902	ель	70	1			Без повреждений	Вырубить	Под строительство
41	903	ель	70	1			Без повреждений	Вырубить	Под строительство
42	904	осина	25	3			Без повреждений	Вырубить	Под строительство
43	1310	груша	74	3			Без повреждений	Вырубить	Под строительство
44	1317	ива	48	3			Сломы ветвей, усыхание	Вырубить	Под строительство
45	1323	дуб	20	1			Без повреждений	Вырубить	Под строительство
46	1326	береза	14	3			Без повреждений	Вырубить	Под строительство

47	1500	ясень	70	1			Без повреждений	Вырубить	Под строительство
48	1501	ясень	50	1			Без повреждений	Вырубить	Под строительство
49	1508	ясень	48	1			Без повреждений	Вырубить	Под строительство
50	1510	ясень	60	1			Без повреждений	Вырубить	Под строительство
51	1512	ясень	60	1			Без повреждений	Вырубить	Под строительство
52	1513	ясень	60	1			Без повреждений	Вырубить	Под строительство
53	1514	ясень	70	1			Без повреждений	Вырубить	Под строительство
54	1515	ясень	85	1			Без повреждений	Вырубить	Под строительство
55	1517	ясень	60	1			Сломы ветвей, усыхание	Вырубить	Под строительство
56	1518	ясень	60	1			Без повреждений	Вырубить	Под строительство
57	1519	ясень	60	1			Без повреждений	Вырубить	Под строительство
58	1520	ясень	100	1			Без повреждений	Вырубить	Под строительство
59	1521	ясень	60	1			Без повреждений	Вырубить	Под строительство
60	1522	ясень	50	1			Без повреждений	Вырубить	Под строительство
61	1523	ясень	60	1			Без повреждений	Вырубить	Под строительство
62	1524	ясень	60	1			Без повреждений	Вырубить	Под строительство
63	1525	ясень	60	1			Без повреждений	Вырубить	Под строительство
64	1526	ясень	50	1			Без повреждений	Вырубить	Под строительство
65	1527	ясень	80	1			Без повреждений	Вырубить	Под строительство
66	1528	ясень	50	1			Без повреждений	Вырубить	Под строительство
67	1529	ясень	55	1			Без повреждений	Вырубить	Под строительство
68	1530	ясень	50	1			Без повреждений	Вырубить	Под строительство
69	1531	ясень	65	1			Без повреждений	Вырубить	Под строительство
70	1532	ясень	78	1			Без повреждений	Вырубить	Под строительство
71	1533	ясень	65	1			Без повреждений	Вырубить	Под строительство
72	1535	ясень	100	1			Без повреждений	Вырубить	Под строительство
73	1536	ясень	100	1			Без повреждений	Вырубить	Под строительство
74	1538	ясень	60	1			Без повреждений	Вырубить	Под строительство
75	1539	ясень	58	1			Без повреждений	Вырубить	Под строительство
76	1540	ясень	68	1			Без повреждений	Вырубить	Под строительство
77	1541	ясень	70	1			Без повреждений	Вырубить	Под строительство
78	1542	ясень	100	1			Без повреждений	Вырубить	Под строительство

9	1543	ясень	70	1			Без повреждений	Вырубить	Под строительство
80	1544	ясень	70	1			Без повреждений	Вырубить	Под строительство
81	1690	ясень	100	1			Без повреждений	Вырубить	Под строительство

Площадь земельного участка, на территории которого планируется вырубка (снос) зеленых насаждений, составляет кв.м.

Количество зеленых насаждений:

- подлежащих вырубке: 81 (восемьдесят одно) дерево, кустарников - , живой изгороди - , бордюров - ,

- подлежащих пересадке: деревьев - , кустарников - , живой изгороди - , бордюров - ,

- подлежащих обрезке: деревьев - , кустарников - , живой изгороди - , бордюров -

- подлежащих сохранению: деревьев - , кустарников - , живой изгороди - , бордюров -

Площадь уничтожаемого газона и иной травянистой растительности составляет: кв.м

Площадь уничтожаемых одно-двулетних\многолетних (нужное подчеркнуть) цветников составляет: кв.м

Перечетная ведомость составлена:

председатель комитета по строительству

ЖКХ и благоустройству



/Л.В. Пахоменко/

(данные исполнителя)

(подпись)

(расшифровка подписи)

Дата составления перечетной ведомости: «22» сентября 2022 г.

Проверено комиссией по учету и вырубке (сносу) зеленых насаждений и компенсационного озеленению на территории Зеленоградского муниципального округа. По результатам составлен Акт обследования зеленых насаждений № от « » 2022 года.

Члены комиссии:

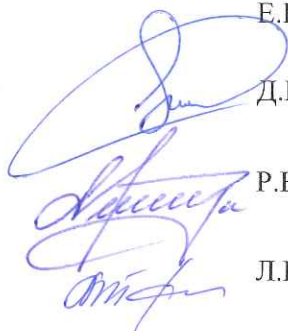

Е.Н. Шегеда - начальник управления имущественных и земельных отношений

Д.В. Крыщенко - начальник управления архитектуры и градостроительства – главный архитектор

Р.В. Гришук - консультант отдела экономического развития и торговли

Л.И. Твердохлебова - заместитель председателя комитета по строительству, ЖКХ и благоустройству

Утверждаю
 Председатель комиссии-
 Председатель комитета по строительству, ЖКХ и благоустройства
 МО «Зеленоградский муниципальный округ Калининградской области»

Л.В. Нахоменко

М.П. « 30 »

2022 г.

ПЕРЕЧЕТНАЯ ВЕДОМОСТЬ ЗЕЛЕННЫХ НАСАЖДЕНИЙ

№ 06/04-71 от « 30 » сентября 2022 года

Заявитель: ФКУ УПРДОР «СЕВЕРО-ЗАПАД» В.О., 4-я линия, д. 9, литер А, Санкт-Петербург, 199004

Адрес (местоположение) земельного участка: МО "Зеленоградский муниципальный округ", ЗУ КН 39:05:000000:29

Цель планируемой вырубki (сноса), обрезки, пересадки зеленых насаждений:

строительство объекта «VII и IX очереди строительства Кольцевого маршрута в районе Приморской рекреационной зоны и реконструкции Северного и Южного обходов г. Калининграда - на участке от транспортной развязки на подъезде к г. Светлогорску до автодороги «Переславское-Круглово» с устройством транспортной развязки и подъезда к рекреационной зоне с игорным сегментом (включая разработку проекта по созданию автоматизированной системы управления дорожным движением)» 2 этап.

(указывается в соответствии с п.2.3 Порядка выдачи разрешительной документации на вырубку (снос), обрезку и/или пересадку зеленых насаждений на территории Зеленоградского муниципального округа)

№ п/п	Номер на подеревной съемке	Порода, вид зеленых насаждений	Диаметр ствола (для деревьев - на высоте 1,3м) см.	Номер группы	Возраст кустарников, живых изгородей, цветников лет	Площадь газонов, м2	Характеристика состояния зеленых насаждений	Заключение (вырубить, пересадить, сохранить)	Примечание
1	2	3	4	5	6	7	8	9	10
1	12	граб	32	3			Без повреждений	Вырубить	Под строительство
2	13	граб	40	3			Без повреждений	Вырубить	Под строительство
3	14	граб	25	3			Без повреждений	Вырубить	Под строительство
4	15	боярышник	17	2			Сломы ветвей, усыхание ветвей	Вырубить	Под строительство
5	16	боярышник	19	2			Сломы ветвей, усыхание ветвей	Вырубить	Под строительство
6	17	боярышник	18	2			Без повреждений	Вырубить	Под строительство
7	18	боярышник	14	2			Без повреждений	Вырубить	Под строительство
8	19	боярышник	10	2			Сломы ветвей, усыхание ветвей	Вырубить	Под строительство
9	20	боярышник	12	2			Без повреждений	Вырубить	Под строительство
10	21	граб	17	3			Без повреждений	Вырубить	Под строительство
11	22	боярышник	14	2			Без повреждений	Вырубить	Под строительство
12	23	боярышник	16	2			Сломы ветвей, усыхание ветвей	Вырубить	Под строительство

13	24	боярышник	25	2			Без повреждений	Вырубить	Под строительство
14	25	боярышник	20	2			Сломы ветвей, усыхание ветвей	Вырубить	Под строительство
15	26	боярышник	17	2			Без повреждений	Вырубить	Под строительство
16	27	боярышник	22	2			Без повреждений	Вырубить	Под строительство
17	28	боярышник	17	2			Сломы ветвей, усыхание ветвей	Вырубить	Под строительство
18	29	боярышник	21	2			Без повреждений	Вырубить	Под строительство
19	30	боярышник	30	2			Без повреждений	Вырубить	Под строительство
20	31	боярышник	27	2			Сломы ветвей, усыхание ветвей	Вырубить	Под строительство
21	32	боярышник	20	2			Без повреждений	Вырубить	Под строительство
22	33	боярышник	19	2			Сломы ветвей, усыхание ветвей	Вырубить	Под строительство
23	34	боярышник	14	2			Сломы ветвей, усыхание ветвей	Вырубить	Под строительство
24	35	боярышник	20	2			Сломы ветвей, усыхание ветвей	Вырубить	Под строительство
25	36	боярышник	22	2			Сломы ветвей, усыхание ветвей	Вырубить	Под строительство
26	37	боярышник	24	2			Сломы ветвей, усыхание ветвей	Вырубить	Под строительство
27	38	боярышник	12	2			Сломы ветвей, усыхание ветвей	Вырубить	Под строительство
28	39	боярышник	20	2			Сломы ветвей, усыхание ветвей	Вырубить	Под строительство
29	40	боярышник	15	2			Сломы ветвей, усыхание ветвей	Вырубить	Под строительство
30	41	боярышник	18	2			Сломы ветвей, усыхание ветвей	Вырубить	Под строительство
31	42	боярышник	21	2			Сломы ветвей, усыхание ветвей	Вырубить	Под строительство
32	43	боярышник	15	2			Сломы ветвей, усыхание ветвей	Вырубить	Под строительство
33	44	боярышник	19	2			Сломы ветвей, усыхание ветвей	Вырубить	Под строительство
34	45	боярышник	21	2			Сломы ветвей, усыхание ветвей	Вырубить	Под строительство

35	46	боярышник	21	2			Сломы ветвей, усыхание ветвей	Вырубить	Под строительство
36	47	боярышник	22	2			Сломы ветвей, усыхание ветвей	Вырубить	Под строительство
37	49	боярышник	18	2			Сломы ветвей, усыхание ветвей	Вырубить	Под строительство
38	50	боярышник	20	2			Без повреждений	Вырубить	Под строительство
39	51	боярышник	21	2			Сломы ветвей, усыхание ветвей	Вырубить	Под строительство
40	52	боярышник	22	2			Сломы ветвей, усыхание ветвей	Вырубить	Под строительство
41	53	боярышник	15	2			Сломы ветвей, усыхание ветвей	Вырубить	Под строительство
42	54	боярышник	25	2			Без повреждений	Вырубить	Под строительство
43	55	боярышник	23	2			Без повреждений	Вырубить	Под строительство
44	56	боярышник	22	2			Сломы ветвей, усыхание ветвей	Вырубить	Под строительство
45	57	осина	10	3			Без повреждений	Вырубить	Под строительство
46	59	боярышник	26	2			Без повреждений	Вырубить	Под строительство
47	60	боярышник	19	2			Без повреждений	Вырубить	Под строительство
48	62	боярышник	18	2			Сломы ветвей, усыхание ветвей	Вырубить	Под строительство
49	63	боярышник	13	2			Сломы ветвей, усыхание ветвей	Вырубить	Под строительство
50	64	осина	32	3			Без повреждений	Вырубить	Под строительство
51	65	осина	22	3			Без повреждений	Вырубить	Под строительство
52	66	боярышник	17	2			Сломы ветвей, усыхание ветвей	Вырубить	Под строительство
53	67	боярышник	18	2			Сломы ветвей, усыхание ветвей	Вырубить	Под строительство
54	68	боярышник	18	2			Сломы ветвей, усыхание ветвей	Вырубить	Под строительство
55	69	боярышник	19	2			Сломы ветвей, усыхание ветвей	Вырубить	Под строительство
56	70	боярышник	13	2			Без повреждений	Вырубить	Под строительство
57	71	боярышник	20	2			Сломы ветвей, усыхание ветвей	Вырубить	Под строительство
58	72	осина	10	3			Без повреждений	Вырубить	Под строительство

59	73	боярышник	21	2			Без повреждений	Вырубить	Под строительство
60	74	осина	40	3			Без повреждений	Вырубить	Под строительство
61	75	осина	14	3			Без повреждений	Вырубить	Под строительство
62	76	боярышник	24	2			Без повреждений	Вырубить	Под строительство
63	77	береза	22	3			Без повреждений	Вырубить	Под строительство
64	78	осина	23	3			Без повреждений	Вырубить	Под строительство
65	79	осина	21	3			Сломы ветвей, усыхание ветвей	Вырубить	Под строительство
66	80	боярышник	16	2			Без повреждений	Вырубить	Под строительство
67	81	осина	40	3			Без повреждений	Вырубить	Под строительство
68	82	осина	13	3			Без повреждений	Вырубить	Под строительство
69	83	осина	20	3			Без повреждений	Вырубить	Под строительство
70	84	осина	32	3			Сломы ветвей, усыхание ветвей	Вырубить	Под строительство
71	85	осина	23	3			Сломы ветвей, усыхание ветвей	Вырубить	Под строительство
72	86	боярышник	23	2			Сломы ветвей, усыхание ветвей	Вырубить	Под строительство
73	87	осина	15	3			Сломы ветвей, усыхание ветвей	Вырубить	Под строительство
74	88	осина	30	3			Без повреждений	Вырубить	Под строительство
75	89	осина	14	3			Сломы ветвей, усыхание ветвей	Вырубить	Под строительство
76	90	осина	17	3			Без повреждений	Вырубить	Под строительство
77	91	осина	26	3			Без повреждений	Вырубить	Под строительство
78	92	боярышник	22	2			Сломы ветвей, усыхание ветвей	Вырубить	Под строительство
79	93	осина	25	3			Сломы ветвей, усыхание ветвей	Вырубить	Под строительство
80	94	осина	30	3			Без повреждений	Вырубить	Под строительство
81	95	осина	37	3			Сломы ветвей, усыхание ветвей	Вырубить	Под строительство
82	96	осина	20	3			Без повреждений	Вырубить	Под строительство
83	97	осина	24	3			Без повреждений	Вырубить	Под строительство
84	98	боярышник	25	2			Сломы ветвей, усыхание ветвей	Вырубить	Под строительство

85	99	осина	32	3			Без повреждений	Вырубить	Под строительство
86	100	осина	19	3			Без повреждений	Вырубить	Под строительство
87	101	осина	16	3			Без повреждений	Вырубить	Под строительство
88	102	осина	17	3			Без повреждений	Вырубить	Под строительство
89	103	осина	95	3			Сломы ветвей, усыхание ветвей	Вырубить	Под строительство
90	104	осина	21	3			Без повреждений	Вырубить	Под строительство
91	105	осина	16	3			Без повреждений	Вырубить	Под строительство
92	106	осина	14	3			Без повреждений	Вырубить	Под строительство
93	107	осина	19	3			Сломы ветвей, усыхание ветвей	Вырубить	Под строительство
94	108	осина	12	3			Сломы ветвей, усыхание ветвей	Вырубить	Под строительство
95	109	липа	95	1			Без повреждений	Вырубить	Под строительство
96	110	осина	15	3			Сломы ветвей, усыхание ветвей	Вырубить	Под строительство
97	111	боярышник	17	2			Сломы ветвей, усыхание ветвей	Вырубить	Под строительство
98	112	осина	10	3			Сломы ветвей, усыхание ветвей	Вырубить	Под строительство
99	113	боярышник	16	2			Сломы ветвей, усыхание ветвей	Вырубить	Под строительство
100	114	боярышник	10	2			Сломы ветвей, усыхание ветвей	Вырубить	Под строительство
101	115	ольха	12	2			Без повреждений	Вырубить	Под строительство
102	116	ольха	130	2			Без повреждений	Вырубить	Под строительство
103	119	клен	27	1			Без повреждений	Вырубить	Под строительство
104	123	осина	22	3			Без повреждений	Вырубить	Под строительство
105	1590	осина	27	3			Без повреждений	Вырубить	Под строительство
106	1591	осина	16	3			Без повреждений	Вырубить	Под строительство
107	1592	осина	20	3			Без повреждений	Вырубить	Под строительство
108	1598	боярышник	14	2			Без повреждений	Вырубить	Под строительство
109	1602	осина	13	3			Без повреждений	Вырубить	Под строительство
110	1611	клен	35	1			Без повреждений	Вырубить	Под строительство
111	1645	клен	52	1			Сломы ветвей, усыхание ветвей	Вырубить	Под строительство

112	1652	осина	30	3			Без повреждений	Вырубить	Под строительство
113	1653	клен	32	1			Без повреждений	Вырубить	Под строительство
114	1654	клен	25	1			Без повреждений	Вырубить	Под строительство
115	1655	клен	23	1			Без повреждений	Вырубить	Под строительство
116	1656	клен	25	1			Без повреждений	Вырубить	Под строительство
117	1657	осина	28	3			Без повреждений	Вырубить	Под строительство
118	1665	ясень	27	1			Без повреждений	Вырубить	Под строительство
119	1666	осина	23	3			Без повреждений	Вырубить	Под строительство
120	1668	клен	52	1			Без повреждений	Вырубить	Под строительство
121	1669	осина	11	3			Без повреждений	Вырубить	Под строительство
122	1673	осина	25	3			Без повреждений	Вырубить	Под строительство
123	1674	осина	18	3			Без повреждений	Вырубить	Под строительство
124	1675	осина	15	3			Без повреждений	Вырубить	Под строительство
125	1676	осина	15	3			Без повреждений	Вырубить	Под строительство
126	1677	клен	16	1			Без повреждений	Вырубить	Под строительство
127	1678	клен	27	1			Без повреждений	Вырубить	Под строительство
128	1679	клен	41	1			Без повреждений	Вырубить	Под строительство
129	1680	клен	30	1			Без повреждений	Вырубить	Под строительство
130	1681	клен	23	1			Без повреждений	Вырубить	Под строительство
131	1682	клен	20	1			Без повреждений	Вырубить	Под строительство
132	1683	клен	23	1			Без повреждений	Вырубить	Под строительство
133	1684	клен	31	1			Без повреждений	Вырубить	Под строительство
134	1685	осина	22	3			Без повреждений	Вырубить	Под строительство
135	1686	осина	23	3			Без повреждений	Вырубить	Под строительство
136	1687	осина	13	3			Без повреждений	Вырубить	Под строительство
137	1692	осина	14	3			Без повреждений	Вырубить	Под строительство
138	1693	осина	15	3			Без повреждений	Вырубить	Под строительство
139	1694	осина	19	3			Без повреждений	Вырубить	Под строительство
140	1695	осина	13	3			Без повреждений	Вырубить	Под строительство
141	1696	осина	30	3			Без повреждений	Вырубить	Под строительство
142	1697	осина	32	3			Без повреждений	Вырубить	Под строительство

143	1698	осина	15	3			Без повреждений	Вырубить	Под строительство
144	1702	осина	11	3			Без повреждений	Вырубить	Под строительство
145	1703	осина	22	3			Без повреждений	Вырубить	Под строительство
146	1704	осина	20	3			Без повреждений	Вырубить	Под строительство
147	1705	осина	12	3			Без повреждений	Вырубить	Под строительство
148	1706	осина	15	3			Без повреждений	Вырубить	Под строительство
149	1707	осина	27	3			Без повреждений	Вырубить	Под строительство
150	1708	клен	24	1			Без повреждений	Вырубить	Под строительство
151	1709	клен	23	1			Без повреждений	Вырубить	Под строительство
152	1711	осина	15	3			Без повреждений	Вырубить	Под строительство
153	1717	осина	16	3			Без повреждений	Вырубить	Под строительство
154	1718	осина	25	3			Без повреждений	Вырубить	Под строительство
155	1719	осина	33	3			Без повреждений	Вырубить	Под строительство
156	1720	осина	28	3			Без повреждений	Вырубить	Под строительство
157	1721	осина	25	3			Без повреждений	Вырубить	Под строительство
158	1722	осина	24	3			Без повреждений	Вырубить	Под строительство
159	1723	клен	15	1			Без повреждений	Вырубить	Под строительство
160	1724	клен	22	1			Без повреждений	Вырубить	Под строительство
161	1725	граб	21	3			Без повреждений	Вырубить	Под строительство
162	1726	граб	15	3			Без повреждений	Вырубить	Под строительство
163	1733	липа	25	1			Без повреждений	Вырубить	Под строительство
164	1734	липа	18	1			Без повреждений	Вырубить	Под строительство
165	1735	липа	15	1			Без повреждений	Вырубить	Под строительство
166	1736	ясень	30	1			Без повреждений	Вырубить	Под строительство
167	1737	липа	35	1			Без повреждений	Вырубить	Под строительство
168	1738	липа	23	1			Без повреждений	Вырубить	Под строительство
169	1739	липа	13	1			Без повреждений	Вырубить	Под строительство
170	1740	липа	13	1			Без повреждений	Вырубить	Под строительство
171	1747	липа	15	1			Без повреждений	Вырубить	Под строительство
172	1748	липа	28	1			Без повреждений	Вырубить	Под строительство
173	1749	липа	13	1			Без повреждений	Вырубить	Под строительство

174	1750	липа	20	1			Без повреждений	Вырубить	Под строительство
175	1751	липа	26	1			Без повреждений	Вырубить	Под строительство
176	1752	клен	16	1			Без повреждений	Вырубить	Под строительство
177	1753	граб	30	3			Без повреждений	Вырубить	Под строительство
178	1754	граб	25	3			Без повреждений	Вырубить	Под строительство
179	1766	липа	16	1			Без повреждений	Вырубить	Под строительство
180	1767	липа	24	1			Без повреждений	Вырубить	Под строительство
181	1768	граб	21	3			Без повреждений	Вырубить	Под строительство
182	1769	липа	25	1			Без повреждений	Вырубить	Под строительство
183	1770	липа	16	1			Без повреждений	Вырубить	Под строительство
184	1771	липа	22	1			Без повреждений	Вырубить	Под строительство
185	1772	липа	15	1			Без повреждений	Вырубить	Под строительство
186	1773	липа	25	1			Без повреждений	Вырубить	Под строительство
187	1774	липа	25	1			Без повреждений	Вырубить	Под строительство
188	1775	клен	15	1			Без повреждений	Вырубить	Под строительство
189	1782	клен	23	1			Без повреждений	Вырубить	Под строительство
190	1783	клен	25	1			Без повреждений	Вырубить	Под строительство
191	1784	липа	15	1			Без повреждений	Вырубить	Под строительство
192	1785	липа	20	1			Без повреждений	Вырубить	Под строительство
193	1786	липа	20	1			Без повреждений	Вырубить	Под строительство
194	1787	липа	25	1			Без повреждений	Вырубить	Под строительство
195	1788	береза	25	3			Без повреждений	Вырубить	Под строительство
196	1789	липа	20	1			Без повреждений	Вырубить	Под строительство
197	1790	клен	20	1			Без повреждений	Вырубить	Под строительство
198	1791	клен	22	1			Без повреждений	Вырубить	Под строительство
199	1792	липа	25	1			Без повреждений	Вырубить	Под строительство
200	1793	липа	22	1			Без повреждений	Вырубить	Под строительство
201	1799	клен	22	1			Без повреждений	Вырубить	Под строительство
202	1800	липа	10	1			Без повреждений	Вырубить	Под строительство
203	1801	липа	12	1			Без повреждений	Вырубить	Под строительство
204	1802	липа	15	1			Без повреждений	Вырубить	Под строительство

205	1803	клен	22	1			Без повреждений	Вырубить	Под строительство
206	1804	липа	16	1			Без повреждений	Вырубить	Под строительство
207	1805	липа	17	1			Без повреждений	Вырубить	Под строительство
208	1806	липа	9	1			Без повреждений	Вырубить	Под строительство
209	1807	клен	25	1			Сломы ветвей, усыхание ветвей	Вырубить	Под строительство
210	1808	клен	25	1			Без повреждений	Вырубить	Под строительство
211	1809	клен	26	1			Без повреждений	Вырубить	Под строительство
212	1810	клен	20	1			Без повреждений	Вырубить	Под строительство
213	1811	липа	15	1			Без повреждений	Вырубить	Под строительство
214	1812	клен	17	1			Без повреждений	Вырубить	Под строительство
215	1817	клен	21	1			Без повреждений	Вырубить	Под строительство
216	1818	липа	33	1			Без повреждений	Вырубить	Под строительство
217	1906	дуб	18	1			Без повреждений	Вырубить	Под строительство
218	1907	липа	72	1			Сломы ветвей, усыхание ветвей	Вырубить	Под строительство
219	1908	липа	68	1			Сломы ветвей, усыхание ветвей	Вырубить	Под строительство
220	1909	липа	83	1			Сломы ветвей, усыхание ветвей	Вырубить	Под строительство
221	1910	осина	17	3			Без повреждений	Вырубить	Под строительство
222	1911	липа	68	1			Сломы ветвей, усыхание ветвей	Вырубить	Под строительство
223	1912	липа	76	1			Сломы ветвей, усыхание ветвей	Вырубить	Под строительство
224	1913	липа	69	1			Сломы ветвей, усыхание ветвей	Вырубить	Под строительство
225	1914	липа	73	1			Сломы ветвей, усыхание ветвей	Вырубить	Под строительство
226	1915	клен	43	1			Сломы ветвей, усыхание ветвей	Вырубить	Под строительство
227	1916	липа	100	1			Сломы ветвей, усыхание ветвей	Вырубить	Под строительство
228	1917	липа	110	1			Сломы ветвей, усыхание ветвей	Вырубить	Под строительство
229	1918	клен	70	1			Сломы ветвей, усыхание ветвей	Вырубить	Под строительство

230	1919	клен	83	1			Сломы ветвей, усыхание ветвей	Вырубить	Под строительство
231	1920	клен	65	1			Сломы ветвей, усыхание ветвей	Вырубить	Под строительство
232	1921	клен	63	1			Сломы ветвей, усыхание ветвей	Вырубить	Под строительство
233	2088	клен	40	1			Без повреждений	Вырубить	Под строительство
234	2096	клен	40	1			Без повреждений	Вырубить	Под строительство
235	2097	клен	51	1			Без повреждений	Вырубить	Под строительство
236	2098	клен	41	1			Без повреждений	Вырубить	Под строительство
237	2100	клен	39	1			Сломы ветвей, усыхание ветвей	Вырубить	Под строительство
238	2104	клен	51	1			Без повреждений	Вырубить	Под строительство
239	2105	клен	50	1			Без повреждений	Вырубить	Под строительство
240	2106	клен	55	1			Без повреждений	Вырубить	Под строительство
241	2110	клен	41	1			Без повреждений	Вырубить	Под строительство

Площадь земельного участка, на территории которого планируется вырубка (снос) зеленых насаждений, составляет кв.м.

Количество зеленых насаждений:

- подлежащих вырубке: 241 (двести сорок одно) дерево, кустарников - , живой изгороди - , бордюров - ,

- подлежащих пересадке: деревьев - , кустарников - , живой изгороди - , бордюров - ,

- подлежащих обрезке: деревьев - , кустарников - , живой изгороди - , бордюров -

- подлежащих сохранению: деревьев - , кустарников - , живой изгороди - , бордюров -

Площадь уничтожаемого газона и иной травянистой растительности составляет: кв.м

Площадь уничтожаемых одно-двулетних\многолетних (нужное подчеркнуть) цветников составляет: кв.м

Перечетная ведомость составлена:

председатель комитета по строительству

ЖКХ и благоустройству

/Л.В. Пахоменко/

(данные исполнителя)

(подпись)

(расшифровка подписи)

Дата составления перечетной ведомости: «22» сентября 2022 г.

Проверено комиссией по учету и вырубке (сносу) зеленых насаждений и компенсационного озеленению на территории Зеленоградского муниципального округа. По результатам составлен Акт обследования зеленых насаждений № от « » 2022 года.

Члены комиссии:

Е.Н. Шегеда - начальник управления имущественных и земельных отношений

Д.В. Крыщенко - начальник управления архитектуры и градостроительства – главный архитектор

Р.В. Грищук - консультант отдела экономического развития и торговли

Л.И. Твердохлебова - заместитель председателя комитета по строительству, ЖКХ и благоустройству

Утверждаю
Председатель комиссии
Председатель комитета по строительству, ЖКХ и благоустройства
МО «Зеленоградский муниципальный округ Калининградской области»

Л.В. Пахоменко

М.П. « 30 »

2022 г.

ПЕРЕЧЕТНАЯ ВЕДОМОСТЬ ЗЕЛЕННЫХ НАСАЖДЕНИЙ

№ 03/09-П от « 30 » сентября 2022 года

Заявитель: ФКУ УПРДОР «СЕВЕРО-ЗАПАД» В.О., 4-я линия, д. 9, литер А, Санкт-Петербург, 199004

Адрес (местоположение) земельного участка: МО "Зеленоградский муниципальный округ", ЗУ КН
39:05:000000:2747; 39:05:000000:29

Цель планируемой вырубки (сноса), обрезки, пересадки зеленых насаждений:

строительство объекта «VII и IX очереди строительства Кольцевого маршрута в районе Приморской рекреационной зоны и реконструкции Северного и Южного обходов г. Калининграда - на участке от транспортной развязки на подъезде к г. Светлогорску до автодороги «Переславское-Круглово» с устройством транспортной развязки и подъезда к рекреационной зоне с игорным сегментом (включая разработку проекта по созданию автоматизированной системы управления дорожным движением)» 3 этап.

(указывается в соответствии с п.2.3 Порядка выдачи разрешительной документации на вырубку (снос), обрезку и/или пересадку зеленых насаждений на территории Зеленоградского муниципального округа)

№ п/п	Номер на полевой съемке	Порода, вид зеленых насаждений	Диаметр ствола (для деревьев - на высоте 1,3м) см.	Номер группы	Возраст кустарников, живых изгородей, цветников лет	Площадь газонов, м2	Характеристика состояния зеленых насаждений	Заключение (вырубить, пересадить, сохранить)	Примечание
1	2	3	4	5	6	7	8	9	10
1	1	тополь	130	3			Сломы ветвей, усыхание ветвей	Вырубить	Под строительство
2	2	ольха	15	2			Без повреждений	Вырубить	Под строительство
3	5	ольха	20	2			Без повреждений	Вырубить	Под строительство
4	27	осина	50	3			Без повреждений	Вырубить	Под строительство
5	28	осина	20	3			Без повреждений	Вырубить	Под строительство
6	32	осина	40	3			Без повреждений	Вырубить	Под строительство
7	33	береза	30	3			Без повреждений	Вырубить	Под строительство
8	36	осина	30	3			Без повреждений	Вырубить	Под строительство
9	37	осина	20	3			Без повреждений	Вырубить	Под строительство
10	38	осина	40	3			Без повреждений	Вырубить	Под строительство
11	39	ольха	20	2			Без повреждений	Вырубить	Под строительство
12	42	осина	15	3			Без повреждений	Вырубить	Под строительство

12	42	осина	15	3			Без повреждений	Вырубить	Под строительство
13	43	осина	10	3			Без повреждений	Вырубить	Под строительство
14	44	осина	15	3			Без повреждений	Вырубить	Под строительство
15	45	осина	30	3			Без повреждений	Вырубить	Под строительство
16	46	липа	20	1			Без повреждений	Вырубить	Под строительство
17	47	тополь	90	3			Сломы ветвей, усыхание ветвей	Вырубить	Под строительство
18	48	тополь	100	3			Без повреждений	Вырубить	Под строительство
19	49	тополь	90	3			Без повреждений	Вырубить	Под строительство
20	69	ясень	40	1			Без повреждений	Вырубить	Под строительство
21	70	ясень	20	1			Без повреждений	Вырубить	Под строительство
22	73	ясень	20	1			Без повреждений	Вырубить	Под строительство
23	78	осина	40	3			Без повреждений	Вырубить	Под строительство
24	79	осина	30	3			Без повреждений	Вырубить	Под строительство
25	81	осина	20	3			Без повреждений	Вырубить	Под строительство
26	82	ольха	30	2			Без повреждений	Вырубить	Под строительство
27	83	осина	25	3			Без повреждений	Вырубить	Под строительство
28	84	осина	15	3			Без повреждений	Вырубить	Под строительство
29	85	осина	20	3			Без повреждений	Вырубить	Под строительство
30	86	осина	40	3			Без повреждений	Вырубить	Под строительство
31	87	осина	30	3			Без повреждений	Вырубить	Под строительство
32	88	осина	20	3			Без повреждений	Вырубить	Под строительство
33	89	осина	30	3			Без повреждений	Вырубить	Под строительство
34	90	осина	20	3			Без повреждений	Вырубить	Под строительство
35	91	осина	30	3			Без повреждений	Вырубить	Под строительство
36	93	осина	15	3			Без повреждений	Вырубить	Под строительство
37	94	осина	10	3			Без повреждений	Вырубить	Под строительство
38	95	осина	15	3			Без повреждений	Вырубить	Под строительство
39	96	осина	15	3			Без повреждений	Вырубить	Под строительство
40	97	осина	10	3			Без повреждений	Вырубить	Под строительство
41	98	осина	10	3			Без повреждений	Вырубить	Под строительство

73	136	осина	30	3			Без повреждений	Вырубить	Под строительство
74	137	осина	35	3			Без повреждений	Вырубить	Под строительство
75	138	осина	10	3			Без повреждений	Вырубить	Под строительство
76	139	ольха	30	2			Без повреждений	Вырубить	Под строительство
77	140	осина	10	3			Без повреждений	Вырубить	Под строительство
78	141	ясень	30	1			Без повреждений	Вырубить	Под строительство
79	142	липа	120	1			Без повреждений	Вырубить	Под строительство
80	143	липа	100	1			Без повреждений	Вырубить	Под строительство
81	144	липа	90	1			Без повреждений	Вырубить	Под строительство
82	145	липа	80	1			Без повреждений	Вырубить	Под строительство
83	146	липа	90	1			Без повреждений	Вырубить	Под строительство
84	147	осина	30	3			Без повреждений	Вырубить	Под строительство
85	148	осина	20	3			Без повреждений	Вырубить	Под строительство
86	149	осина	30	3			Без повреждений	Вырубить	Под строительство
87	150	осина	15	3			Без повреждений	Вырубить	Под строительство
88	151	осина	20	3			Без повреждений	Вырубить	Под строительство
89	152	осина	30	3			Без повреждений	Вырубить	Под строительство
90	153	осина	30	3			Без повреждений	Вырубить	Под строительство
91	154	осина	30	3			Без повреждений	Вырубить	Под строительство
92	155	осина	20	3			Без повреждений	Вырубить	Под строительство
93	156	осина	40	3			Без повреждений	Вырубить	Под строительство
94	157	осина	30	3			Без повреждений	Вырубить	Под строительство
95	158	осина	30	3			Без повреждений	Вырубить	Под строительство
96	159	осина	20	3			Без повреждений	Вырубить	Под строительство
97	161	липа	70	1			Без повреждений	Вырубить	Под строительство
98	162	липа	40	1			Без повреждений	Вырубить	Под строительство
99	163	липа	40	1			Без повреждений	Вырубить	Под строительство
100	164	осина	15	3			Без повреждений	Вырубить	Под строительство
101	165	осина	15	3			Без повреждений	Вырубить	Под строительство
102	166	осина	10	3			Без повреждений	Вырубить	Под строительство
103	167	береза	20	3			Без повреждений	Вырубить	Под строительство

104	168	осина	15	3			Без повреждений	Вырубить	Под строительство
105	169	береза	25	3			Без повреждений	Вырубить	Под строительство
106	170	осина	15	3			Без повреждений	Вырубить	Под строительство
107	171	осина	30	3			Без повреждений	Вырубить	Под строительство
108	172	осина	10	3			Без повреждений	Вырубить	Под строительство
109	173	боярышник	20	2			Без повреждений	Вырубить	Под строительство
110	174	осина	12	3			Без повреждений	Вырубить	Под строительство
111	175	осина	15	3			Без повреждений	Вырубить	Под строительство
112	176	осина	10	3			Без повреждений	Вырубить	Под строительство
113	177	боярышник	10	2			Без повреждений	Вырубить	Под строительство
114	178	осина	10	3			Без повреждений	Вырубить	Под строительство
115	179	осина	15	3			Без повреждений	Вырубить	Под строительство
116	180	осина	15	3			Без повреждений	Вырубить	Под строительство
117	181	осина	12	3			Без повреждений	Вырубить	Под строительство
118	182	осина	15	3			Без повреждений	Вырубить	Под строительство
119	183	осина	20	3			Без повреждений	Вырубить	Под строительство
120	184	ольха	15	2			Без повреждений	Вырубить	Под строительство
121	185	ольха	10	2			Без повреждений	Вырубить	Под строительство
122	186	осина	10	3			Без повреждений	Вырубить	Под строительство
123	187	осина	15	3			Без повреждений	Вырубить	Под строительство
124	188	ольха	10	2			Без повреждений	Вырубить	Под строительство
125	189	осина	20	3			Без повреждений	Вырубить	Под строительство
126	190	осина	15	3			Без повреждений	Вырубить	Под строительство
127	191	осина	15	3			Без повреждений	Вырубить	Под строительство
128	192	осина	30	3			Без повреждений	Вырубить	Под строительство
129	193	осина	25	3			Без повреждений	Вырубить	Под строительство
130	194	тополь	50	3			Без повреждений	Вырубить	Под строительство
131	195	липа	70	1			Без повреждений	Вырубить	Под строительство
132	196	липа	30	1			Без повреждений	Вырубить	Под строительство
133	197	тополь	100	3			Без повреждений	Вырубить	Под строительство
134	198	липа	80	1			Без повреждений	Вырубить	Под строительство

135	199	липа	90	1			Без повреждений	Вырубить	Под строительство
136	200	липа	100	1			Без повреждений	Вырубить	Под строительство
137	201	тополь	120	3			Без повреждений	Вырубить	Под строительство
138	202	тополь	60	3			Без повреждений	Вырубить	Под строительство
139	203	тополь	90	3			Без повреждений	Вырубить	Под строительство
140	204	береза	15	3			Без повреждений	Вырубить	Под строительство
141	205	береза	15	3			Без повреждений	Вырубить	Под строительство
142	206	береза	10	3			Без повреждений	Вырубить	Под строительство
143	207	береза	30	3			Без повреждений	Вырубить	Под строительство
144	208	осина	15	3			Без повреждений	Вырубить	Под строительство
145	209	осина	10	3			Без повреждений	Вырубить	Под строительство
146	210	осина	10	3			Без повреждений	Вырубить	Под строительство
147	211	осина	10	3			Без повреждений	Вырубить	Под строительство
148	212	осина	15	3			Без повреждений	Вырубить	Под строительство
149	213	осина	20	3			Без повреждений	Вырубить	Под строительство
150	214	осина	20	3			Без повреждений	Вырубить	Под строительство
151	215	осина	15	3			Без повреждений	Вырубить	Под строительство
152	216	осина	15	3			Без повреждений	Вырубить	Под строительство
153	217	осина	15	3			Без повреждений	Вырубить	Под строительство
154	218	осина	20	3			Без повреждений	Вырубить	Под строительство
155	219	осина	15	3			Без повреждений	Вырубить	Под строительство
156	220	осина	20	3			Без повреждений	Вырубить	Под строительство
157	221	осина	15	3			Без повреждений	Вырубить	Под строительство
158	222	осина	12	3			Без повреждений	Вырубить	Под строительство
159	223	осина	12	3			Без повреждений	Вырубить	Под строительство
160	224	осина	12	3			Без повреждений	Вырубить	Под строительство
161	225	осина	15	3			Без повреждений	Вырубить	Под строительство
162	226	осина	15	3			Без повреждений	Вырубить	Под строительство
163	227	осина	15	3			Без повреждений	Вырубить	Под строительство
164	228	осина	15	3			Без повреждений	Вырубить	Под строительство
165	229	боярышник	20	2			Без повреждений	Вырубить	Под строительство

166	230	осина	20	3			Без повреждений	Вырубить	Под строительство
167	231	боярышник	15	2			Без повреждений	Вырубить	Под строительство
168	232	боярышник	15	2			Без повреждений	Вырубить	Под строительство
169	233	боярышник	15	2			Без повреждений	Вырубить	Под строительство
170	234	боярышник	15	2			Без повреждений	Вырубить	Под строительство
171	235	боярышник	15	2			Без повреждений	Вырубить	Под строительство
172	236	тополь	100	3			Без повреждений	Вырубить	Под строительство
173	237	тополь	120	3			Сломы ветвей,	Вырубить	Под строительство
174	238	береза	80	3			Без повреждений	Вырубить	Под строительство
175	239	береза	50	3			Без повреждений	Вырубить	Под строительство
176	240	береза	20	3			Без повреждений	Вырубить	Под строительство
177	241	береза	40	3			Без повреждений	Вырубить	Под строительство
178	242	ольха	12	2			Без повреждений	Вырубить	Под строительство
179	243	ольха	15	2			Без повреждений	Вырубить	Под строительство
180	244	береза	50	3			Без повреждений	Вырубить	Под строительство
181	245	осина	20	3			Без повреждений	Вырубить	Под строительство
182	246	ольха	20	2			Без повреждений	Вырубить	Под строительство
183	247	ольха	30	2			Без повреждений	Вырубить	Под строительство
184	248	ольха	30	2			Без повреждений	Вырубить	Под строительство
185	249	береза	50	3			Без повреждений	Вырубить	Под строительство
186	250	осина	30	3			Без повреждений	Вырубить	Под строительство
187	251	осина	30	3			Сломы ветвей,	Вырубить	Под строительство
188	252	осина	30	3			Сломы ветвей,	Вырубить	Под строительство
189	253	осина	40	3			Без повреждений	Вырубить	Под строительство
190	254	осина	20	3			Без повреждений	Вырубить	Под строительство
191	255	осина	30	3			Без повреждений	Вырубить	Под строительство
192	256	осина	40	3			Без повреждений	Вырубить	Под строительство
193	257	осина	15	3			Сломы ветвей,	Вырубить	Под строительство
194	258	тополь	130	3			Без повреждений	Вырубить	Под строительство
195	259	тополь	80	3			Без повреждений	Вырубить	Под строительство
196	260	тополь	100	3			Без повреждений	Вырубить	Под строительство

197	261	липа	120	1			Без повреждений	Вырубить	Под строительство
198	262	ясень	70	1			Без повреждений	Вырубить	Под строительство
199	263	липа	90	1			Без повреждений	Вырубить	Под строительство
200	264	липа	100	1			Без повреждений	Вырубить	Под строительство
201	265	липа	130	1			Без повреждений	Вырубить	Под строительство
202	266	ясень	120	1			Без повреждений	Вырубить	Под строительство
203	267	липа	110	1			Без повреждений	Вырубить	Под строительство
204	268	ясень	50	1			Без повреждений	Вырубить	Под строительство
205	269	липа	110	1			Без повреждений	Вырубить	Под строительство
206	270	липа	80	1			Без повреждений	Вырубить	Под строительство
207	271	липа	80	1			Без повреждений	Вырубить	Под строительство
208	272	липа	90	1			Без повреждений	Вырубить	Под строительство
209	273	ясень	100	1			Без повреждений	Вырубить	Под строительство
210	274	липа	80	1			Без повреждений	Вырубить	Под строительство
211	275	липа	100	1			Без повреждений	Вырубить	Под строительство
212	276	липа	80	1			Без повреждений	Вырубить	Под строительство
213	277	липа	90	1			Без повреждений	Вырубить	Под строительство
214	278	липа	80	1			Без повреждений	Вырубить	Под строительство
215	287	ольха	30	2			Без повреждений	Вырубить	Под строительство
216	356	ольха	10	2			Без повреждений	Вырубить	Под строительство
217	357	ольха	30	2			Без повреждений	Вырубить	Под строительство
218	358	ольха	15	2			Без повреждений	Вырубить	Под строительство
219	394	ольха	10	2			Без повреждений	Вырубить	Под строительство
220	395	ольха	10	2			Без повреждений	Вырубить	Под строительство
221	396	ольха	10	2			Без повреждений	Вырубить	Под строительство
222	428	боярышник	15	2			Сломы ветвей,	Вырубить	Под строительство
223	429	ольха	40	2			Без повреждений	Вырубить	Под строительство
224	430	ольха	20	2			Без повреждений	Вырубить	Под строительство
225	431	ольха	15	2			Без повреждений	Вырубить	Под строительство
226	432	ольха	20	2			Без повреждений	Вырубить	Под строительство
227	433	ольха	15	2			Без повреждений	Вырубить	Под строительство

228	434	осина	15	3			Без повреждений	Вырубить	Под строительство
229	435	осина	30	3			Без повреждений	Вырубить	Под строительство
230	437	осина	40	3			Без повреждений	Вырубить	Под строительство
231	442	осина	50	3			Без повреждений	Вырубить	Под строительство
232	443	ольха	25	2			Без повреждений	Вырубить	Под строительство
233	444	осина	25	3			Без повреждений	Вырубить	Под строительство
234	445	осина	30	3			Без повреждений	Вырубить	Под строительство
235	446	осина	80	3			Без повреждений	Вырубить	Под строительство
236	447	береза	50	3			Без повреждений	Вырубить	Под строительство
237	449	тополь	40	3			Без повреждений	Вырубить	Под строительство
238	450	осина	40	3			Без повреждений	Вырубить	Под строительство
239	451	береза	40	3			Без повреждений	Вырубить	Под строительство
240	452	осина	15	3			Без повреждений	Вырубить	Под строительство
241	453	осина	15	3			Без повреждений	Вырубить	Под строительство
242	454	осина	40	3			Без повреждений	Вырубить	Под строительство
243	455	осина	40	3			Без повреждений	Вырубить	Под строительство
244	456	береза	30	3			Без повреждений	Вырубить	Под строительство
245	457	ольха	30	2			Без повреждений	Вырубить	Под строительство
246	458	осина	20	3			Без повреждений	Вырубить	Под строительство
247	459	осина	10	3			Без повреждений	Вырубить	Под строительство
248	460	береза	30	3			Без повреждений	Вырубить	Под строительство
249	461	осина	15	3			Без повреждений	Вырубить	Под строительство
250	462	осина	15	3			Без повреждений	Вырубить	Под строительство
251	463	береза	70	3			Без повреждений	Вырубить	Под строительство
252	464	береза	60	3			Без повреждений	Вырубить	Под строительство
253	465	осина	35	3			Без повреждений	Вырубить	Под строительство
254	466	осина	80	3			Без повреждений	Вырубить	Под строительство
255	467	осина	80	3			Без повреждений	Вырубить	Под строительство
256	468	осина	15	3			Без повреждений	Вырубить	Под строительство
257	469	береза	60	3			Без повреждений	Вырубить	Под строительство
258	470	осина	35	3			Без повреждений	Вырубить	Под строительство

259	471	осина	35	3			Без повреждений	Вырубить	Под строительство
260	472	осина	30	3			Без повреждений	Вырубить	Под строительство
261	474	осина	25	3			Без повреждений	Вырубить	Под строительство
262	475	осина	25	3			Без повреждений	Вырубить	Под строительство
263	476	береза	40	3			Без повреждений	Вырубить	Под строительство
264	477	осина	15	3			Без повреждений	Вырубить	Под строительство
265	479	осина	18	3			Без повреждений	Вырубить	Под строительство
266	480	осина	12	3			Без повреждений	Вырубить	Под строительство
267	481	береза	15	3			Без повреждений	Вырубить	Под строительство
268	482	осина	12	3			Без повреждений	Вырубить	Под строительство
269	483	осина	18	3			Без повреждений	Вырубить	Под строительство
270	484	осина	12	3			Без повреждений	Вырубить	Под строительство
271	485	осина	30	3			Без повреждений	Вырубить	Под строительство
272	486	ольха	25	2			Без повреждений	Вырубить	Под строительство
273	487	боярышник	18	2			Без повреждений	Вырубить	Под строительство
274	488	осина	15	3			Без повреждений	Вырубить	Под строительство
275	489	осина	12	3			Без повреждений	Вырубить	Под строительство
276	490	боярышник	15	2			Без повреждений	Вырубить	Под строительство
277	491	боярышник	15	2			Без повреждений	Вырубить	Под строительство
278	492	осина	12	3			Без повреждений	Вырубить	Под строительство
279	493	осина	12	3			Без повреждений	Вырубить	Под строительство
280	494	осина	15	3			Без повреждений	Вырубить	Под строительство
281	495	береза	25	3			Без повреждений	Вырубить	Под строительство
282	496	береза	20	3			Без повреждений	Вырубить	Под строительство
283	497	осина	20	3			Без повреждений	Вырубить	Под строительство
284	498	осина	10	3			Без повреждений	Вырубить	Под строительство
285	499	осина	12	3			Без повреждений	Вырубить	Под строительство
286	500	береза	15	3			Без повреждений	Вырубить	Под строительство
287	501	липа	90	1			Без повреждений	Вырубить	Под строительство
288	502	липа	70	1			Без повреждений	Вырубить	Под строительство
289	503	липа	80	1			Без повреждений	Вырубить	Под строительство

290	504	липа	70	1			Без повреждений	Вырубить	Под строительство
291	505	липа	80	1			Без повреждений	Вырубить	Под строительство
292	506	липа	80	1			Без повреждений	Вырубить	Под строительство
293	507	тополь	60	3			Без повреждений	Вырубить	Под строительство
294	508	липа	110	1			Без повреждений	Вырубить	Под строительство
295	509	липа	110	1			Без повреждений	Вырубить	Под строительство
296	510	липа	80	1			Без повреждений	Вырубить	Под строительство
297	511	липа	70	1			Без повреждений	Вырубить	Под строительство
298	512	липа	80	1			Без повреждений	Вырубить	Под строительство
299	513	липа	95	1			Без повреждений	Вырубить	Под строительство
300	514	липа	90	1			Без повреждений	Вырубить	Под строительство
301	515	липа	90	1			Без повреждений	Вырубить	Под строительство
302	516	липа	70	1			Без повреждений	Вырубить	Под строительство
303	517	липа	120	1			Без повреждений	Вырубить	Под строительство
304	518	липа	90	1			Без повреждений	Вырубить	Под строительство
305	519	липа	90	1			Без повреждений	Вырубить	Под строительство
306	520	тополь	110	3			Без повреждений	Вырубить	Под строительство
307	521	липа	90	1			Без повреждений	Вырубить	Под строительство
308	522	липа	90	1			Без повреждений	Вырубить	Под строительство
309	800	осина	19	3			Без повреждений	Вырубить	Под строительство
310	801	ольха	62	2			Без повреждений	Вырубить	Под строительство
311	802	осина	30	3			Без повреждений	Вырубить	Под строительство
312	803	осина	50	3			Без повреждений	Вырубить	Под строительство
313	804	клен	40	1			Без повреждений	Вырубить	Под строительство
314	805	осина	12	3			Без повреждений	Вырубить	Под строительство
315	806	ольха	30	2			Без повреждений	Вырубить	Под строительство
316	807	ольха	50	2			Без повреждений	Вырубить	Под строительство
317	808	ольха	10	2			Без повреждений	Вырубить	Под строительство
318	809	осина	10	3			Без повреждений	Вырубить	Под строительство
319	810	осина	20	3			Без повреждений	Вырубить	Под строительство
320	811	осина	40	3			Без повреждений	Вырубить	Под строительство

321	812	осина	25	3			Без повреждений	Вырубить	Под строительство
322	813	осина	30	3			Без повреждений	Вырубить	Под строительство
323	814	осина	35	3			Без повреждений	Вырубить	Под строительство
324	815	осина	15	3			Без повреждений	Вырубить	Под строительство
325	816	осина	25	3			Без повреждений	Вырубить	Под строительство
326	817	осина	15	3			Без повреждений	Вырубить	Под строительство
327	818	осина	15	3			Без повреждений	Вырубить	Под строительство
328	819	осина	18	3			Без повреждений	Вырубить	Под строительство
329	823	ольха	10	2			Без повреждений	Вырубить	Под строительство
330	849	липа	80	1			Без повреждений	Вырубить	Под строительство
331	852	липа	80	1			Без повреждений	Вырубить	Под строительство
332	853	липа	160	1			Без повреждений	Вырубить	Под строительство
333	854	липа	80	1			Без повреждений	Вырубить	Под строительство
334	855	липа	110	1			Без повреждений	Вырубить	Под строительство
335	856	липа	120	1			Без повреждений	Вырубить	Под строительство
336	857	липа	90	1			Без повреждений	Вырубить	Под строительство
337	858	липа	95	1			Без повреждений	Вырубить	Под строительство
338	859	тополь	75	3			Без повреждений	Вырубить	Под строительство
339	860	липа	98	1			Без повреждений	Вырубить	Под строительство
340	861	липа	110	1			Без повреждений	Вырубить	Под строительство
341	862	липа	120	1			Без повреждений	Вырубить	Под строительство
342	863	липа	120	1			Без повреждений	Вырубить	Под строительство
343	864	липа	75	1			Без повреждений	Вырубить	Под строительство
344	865	клен	45	1			Без повреждений	Вырубить	Под строительство
345	866	липа	130	1			Без повреждений	Вырубить	Под строительство
346	867	липа	45	1			Без повреждений	Вырубить	Под строительство
347	868	липа	60	1			Без повреждений	Вырубить	Под строительство
348	869	липа	100	1			Без повреждений	Вырубить	Под строительство
349	870	липа	80	1			Без повреждений	Вырубить	Под строительство
350	871	липа	72	1			Без повреждений	Вырубить	Под строительство
351	872	липа	130	1			Без повреждений	Вырубить	Под строительство

352	873	липа	38	1			Без повреждений	Вырубить	Под строительство
353	874	липа	85	1			Без повреждений	Вырубить	Под строительство
354	875	липа	98	1			Без повреждений	Вырубить	Под строительство
355	876	липа	98	1			Без повреждений	Вырубить	Под строительство
356	877	липа	120	1			Без повреждений	Вырубить	Под строительство
357	878	липа	90	1			Без повреждений	Вырубить	Под строительство
358	879	липа	90	1			Без повреждений	Вырубить	Под строительство
359	880	липа	120	1			Без повреждений	Вырубить	Под строительство
360	881	липа	50	1			Без повреждений	Вырубить	Под строительство
361	882	липа	120	1			Без повреждений	Вырубить	Под строительство
362	883	липа	100	1			Без повреждений	Вырубить	Под строительство
363	884	липа	110	1			Без повреждений	Вырубить	Под строительство
364	885	липа	80	1			Без повреждений	Вырубить	Под строительство
365	886	липа	80	1			Без повреждений	Вырубить	Под строительство
366	887	липа	70	1			Без повреждений	Вырубить	Под строительство
367	888	липа	90	1			Без повреждений	Вырубить	Под строительство
368	889	липа	120	1			Без повреждений	Вырубить	Под строительство
369	890	липа	70	1			Без повреждений	Вырубить	Под строительство
370	891	липа	120	1			Без повреждений	Вырубить	Под строительство
371	892	липа	90	1			Без повреждений	Вырубить	Под строительство
372	893	липа	70	1			Без повреждений	Вырубить	Под строительство
373	894	липа	70	1			Без повреждений	Вырубить	Под строительство
374	895	липа	55	1			Без повреждений	Вырубить	Под строительство
375	896	липа	110	1			Без повреждений	Вырубить	Под строительство
376	897	липа	40	1			Без повреждений	Вырубить	Под строительство
377	898	липа	70	1			Без повреждений	Вырубить	Под строительство
378	899	липа	90	1			Без повреждений	Вырубить	Под строительство
379	900	липа	80	1			Без повреждений	Вырубить	Под строительство
380	901	липа	60	1			Без повреждений	Вырубить	Под строительство
381	902	липа	50	1			Без повреждений	Вырубить	Под строительство
382	903	липа	60	1			Без повреждений	Вырубить	Под строительство

383	904	липа	50	1			Без повреждений	Вырубить	Под строительство
384	905	липа	70	1			Без повреждений	Вырубить	Под строительство
385	906	липа	80	1			Без повреждений	Вырубить	Под строительство
386	907	липа	80	1			Без повреждений	Вырубить	Под строительство
387	914	береза	30	3			Без повреждений	Вырубить	Под строительство
388	915	береза	12	3			Без повреждений	Вырубить	Под строительство
389	916	береза	20	3			Без повреждений	Вырубить	Под строительство
390	937	осина	15	3			Без повреждений	Вырубить	Под строительство
391	938	осина	18	3			Без повреждений	Вырубить	Под строительство
392	939	осина	15	3			Без повреждений	Вырубить	Под строительство
393	940	осина	19	3			Без повреждений	Вырубить	Под строительство
394	941	осина	23	3			Без повреждений	Вырубить	Под строительство
395	942	ольха	35	2			Без повреждений	Вырубить	Под строительство
396	943	ольха	20	2			Без повреждений	Вырубить	Под строительство
397	956	липа	80	1			Без повреждений	Вырубить	Под строительство
398	957	липа	80	1			Без повреждений	Вырубить	Под строительство
399	958	липа	70	1			Без повреждений	Вырубить	Под строительство
400	961	липа	90	1			Без повреждений	Вырубить	Под строительство
401	962	липа	602	1			Без повреждений	Вырубить	Под строительство
402	963	липа	70	1			Без повреждений	Вырубить	Под строительство
403	967	липа	50	1			Без повреждений	Вырубить	Под строительство
404	968	клен	50	1			Без повреждений	Вырубить	Под строительство
405	969	липа	130	1			Без повреждений	Вырубить	Под строительство
406	970	клен	50	1			Без повреждений	Вырубить	Под строительство
407	973	осина	18	3			Без повреждений	Вырубить	Под строительство
408	998	осина	60	3			Без повреждений	Вырубить	Под строительство
409	999	осина	15	3			Без повреждений	Вырубить	Под строительство
410	1000	осина	20	3			Без повреждений	Вырубить	Под строительство
411	1001	осина	25	3			Без повреждений	Вырубить	Под строительство
412	1002	осина	28	3			Без повреждений	Вырубить	Под строительство
413	1003	осина	25	3			Без повреждений	Вырубить	Под строительство

414	1004	осина	30	3			Без повреждений	Вырубить	Под строительство
415	1007	осина	15	3			Без повреждений	Вырубить	Под строительство
416	1028	ольха	22	2			Без повреждений	Вырубить	Под строительство
417	1032	осина	20	3			Без повреждений	Вырубить	Под строительство
418	1033	клен	34	1			Без повреждений	Вырубить	Под строительство
419	1034	клен	23	1			Без повреждений	Вырубить	Под строительство
420	1035	клен	62	1			Без повреждений	Вырубить	Под строительство
421	1125	клен	47	1			Без повреждений	Вырубить	Под строительство
422	1126	клен	22	1			Без повреждений	Вырубить	Под строительство
423	1127	клен	25	1			Без повреждений	Вырубить	Под строительство
424	1140	клен	131	1			Без повреждений	Вырубить	Под строительство
425	1233	осина	46	3			Без повреждений	Вырубить	Под строительство
426	1283	ясень	200	1			Без повреждений	Вырубить	Под строительство
427	1284	клен	157	1			Без повреждений	Вырубить	Под строительство
428	1285	клен	136	1			Без повреждений	Вырубить	Под строительство
429	1286	клен	149	1			Без повреждений	Вырубить	Под строительство
430	1287	ясень	170	1			Без повреждений	Вырубить	Под строительство
431	1288	ясень	200	1			Без повреждений	Вырубить	Под строительство
432	1289	ясень	160	1			Сломы ветвей,	Вырубить	Под строительство
433	1290	ясень	145	1			Без повреждений	Вырубить	Под строительство
434	1291	ясень	130	1			Без повреждений	Вырубить	Под строительство
435	1292	ясень	125	1			Без повреждений	Вырубить	Под строительство
436	1293	ясень	129	1			Без повреждений	Вырубить	Под строительство
437	1294	ясень	132	1			Без повреждений	Вырубить	Под строительство
438	1295	ясень	152	1			Без повреждений	Вырубить	Под строительство
439	1296	ясень	97	1			Без повреждений	Вырубить	Под строительство
440	1297	ясень	87	1			Без повреждений	Вырубить	Под строительство
441	1298	осина	35	3			Без повреждений	Вырубить	Под строительство
442	1299	осина	47	3			Без повреждений	Вырубить	Под строительство
443	1300	осина	44	3			Без повреждений	Вырубить	Под строительство
444	1301	осина	41	3			Без повреждений	Вырубить	Под строительство

445	1302	осина	40	3			Без повреждений	Вырубить	Под строительство
446	1303	осина	35	3			Без повреждений	Вырубить	Под строительство
447	1304	осина	46	3			Без повреждений	Вырубить	Под строительство
448	1305	осина	24	3			Без повреждений	Вырубить	Под строительство
449	1306	осина	82	3			Без повреждений	Вырубить	Под строительство
450	1307	ясень	74	1			Без повреждений	Вырубить	Под строительство
451	1308	ясень	79	1			Без повреждений	Вырубить	Под строительство
452	1309	клен	48	1			Без повреждений	Вырубить	Под строительство
453	1310	клен	34	1			Без повреждений	Вырубить	Под строительство
454	1311	осина	40	3			Без повреждений	Вырубить	Под строительство
455	1312	осина	18	3			Без повреждений	Вырубить	Под строительство
456	1313	ясень	41	1			Без повреждений	Вырубить	Под строительство
457	1314	ясень	46	1			Без повреждений	Вырубить	Под строительство
458	1315	липа	40	1			Без повреждений	Вырубить	Под строительство
459	1316	клен	38	1			Без повреждений	Вырубить	Под строительство
460	1317	клен	47	1			Без повреждений	Вырубить	Под строительство
461	1318	липа	44	1			Без повреждений	Вырубить	Под строительство
462	1319	альча	31	3			Без повреждений	Вырубить	Под строительство
463	1321	ясень	41	1			Без повреждений	Вырубить	Под строительство
464	1322	тополь	240	3			Без повреждений	Вырубить	Под строительство
465	1323	тополь	169	3			Без повреждений	Вырубить	Под строительство
466	1324	ясень	100	1			Без повреждений	Вырубить	Под строительство
467	1325	клен	174	1			Без повреждений	Вырубить	Под строительство
468	1326	ясень	160	1			Без повреждений	Вырубить	Под строительство
469	1327	ясень	149	1			Без повреждений	Вырубить	Под строительство
470	1328	ясень	200	1			Без повреждений	Вырубить	Под строительство
471	1329	тополь	161	3			Без повреждений	Вырубить	Под строительство
472	1330	тополь	184	3			Без повреждений	Вырубить	Под строительство
473	1331	ясень	124	1			Без повреждений	Вырубить	Под строительство
474	1332	ясень	70	1			Без повреждений	Вырубить	Под строительство
475	1333	ясень	100	1			Без повреждений	Вырубить	Под строительство

476	1334	ясень	152	1			Без повреждений	Вырубить	Под строительство
477	1335	тополь	160	3			Без повреждений	Вырубить	Под строительство
478	1336	тополь	70	3			Без повреждений	Вырубить	Под строительство
479	1337	осина	28	3			Без повреждений	Вырубить	Под строительство
480	1338	осина	61	3			Без повреждений	Вырубить	Под строительство
481	1339	осина	81	3			Без повреждений	Вырубить	Под строительство
482	1340	осина	52	3			Без повреждений	Вырубить	Под строительство
483	1341	клен	60	1			Без повреждений	Вырубить	Под строительство
484	1342	клен	57	1			Без повреждений	Вырубить	Под строительство
485	1343	клен	61	1			Без повреждений	Вырубить	Под строительство
486	1344	клен	52	1			Без повреждений	Вырубить	Под строительство
487	1347	клен	47	1			Без повреждений	Вырубить	Под строительство
488	1348	ясень	55	1			Без повреждений	Вырубить	Под строительство
489	1349	ясень	58	1			Без повреждений	Вырубить	Под строительство
490	1350	ясень	64	1			Без повреждений	Вырубить	Под строительство
491	1351	ясень	77	1			Без повреждений	Вырубить	Под строительство
492	1353	ясень	20	1			Без повреждений	Вырубить	Под строительство
493	1382	ясень	37	1			Без повреждений	Вырубить	Под строительство
494	1386	осина	44	3			Без повреждений	Вырубить	Под строительство
495	1388	ясень	60	1			Без повреждений	Вырубить	Под строительство
496	1389	ясень	46	1			Без повреждений	Вырубить	Под строительство
497	1390	осина	55	3			Без повреждений	Вырубить	Под строительство
498	1391	ясень	67	1			Без повреждений	Вырубить	Под строительство
499	1392	ясень	69	1			Без повреждений	Вырубить	Под строительство
500	1393	ясень	56	1			Без повреждений	Вырубить	Под строительство
501	1394	ясень	49	1			Без повреждений	Вырубить	Под строительство
502	1395	ясень	47	1			Без повреждений	Вырубить	Под строительство
503	1396	ясень	23	1			Без повреждений	Вырубить	Под строительство
504	1397	осина	31	3			Без повреждений	Вырубить	Под строительство
505	1398	осина	40	3			Без повреждений	Вырубить	Под строительство
506	1399	осина	47	3			Без повреждений	Вырубить	Под строительство

507	1400	ясень	20	1			Без повреждений	Вырубить	Под строительство
508	1417	ольха	27	2			Без повреждений	Вырубить	Под строительство
509	1418	ольха	27	2			Без повреждений	Вырубить	Под строительство
510	1419	ольха	16	2			Без повреждений	Вырубить	Под строительство
511	1420	ольха	17	2			Без повреждений	Вырубить	Под строительство
512	1421	клен	40	1			Без повреждений	Вырубить	Под строительство
513	1422	клен	23	1			Без повреждений	Вырубить	Под строительство
514	1423	ясень	60	1			Без повреждений	Вырубить	Под строительство
515	1424	ясень	17	1			Без повреждений	Вырубить	Под строительство
516	1425	осина	5	3			Без повреждений	Вырубить	Под строительство
517	1426	клен	80	1			Без повреждений	Вырубить	Под строительство
518	1427	клен	51	1			Без повреждений	Вырубить	Под строительство
519	1428	клен	33	1			Без повреждений	Вырубить	Под строительство
520	1429	ясень	34	1			Без повреждений	Вырубить	Под строительство
521	1430	ясень	31	1			Без повреждений	Вырубить	Под строительство
522	1431	осина	31	3			Без повреждений	Вырубить	Под строительство
523	1434	осина	30	3			Без повреждений	Вырубить	Под строительство
524	1435	ясень	21	1			Без повреждений	Вырубить	Под строительство
525	1437	осина	58	3			Без повреждений	Вырубить	Под строительство
526	1438	клен	41	1			Без повреждений	Вырубить	Под строительство
527	1439	осина	27	3			Без повреждений	Вырубить	Под строительство
528	1440	липа	30	1			Без повреждений	Вырубить	Под строительство
529	1441	осина	26	3			Без повреждений	Вырубить	Под строительство
530	1442	ясень	40	1			Без повреждений	Вырубить	Под строительство
531	1444	осина	51	3			Без повреждений	Вырубить	Под строительство
532	1445	клен	46	1			Без повреждений	Вырубить	Под строительство
533	1446	клен	52	1			Без повреждений	Вырубить	Под строительство
534	1447	клен	47	1			Без повреждений	Вырубить	Под строительство
535	1448	клен	61	1			Без повреждений	Вырубить	Под строительство
536	1449	клен	130	1			Без повреждений	Вырубить	Под строительство
537	1450	ясень	70	1			Без повреждений	Вырубить	Под строительство

538	1451	осина	53	3			Без повреждений	Вырубить	Под строительство
539	1452	клен	84	1			Без повреждений	Вырубить	Под строительство
540	1453	клен	52	1			Без повреждений	Вырубить	Под строительство
541	1454	клен	32	1			Без повреждений	Вырубить	Под строительство
542	1455	клен	42	1			Без повреждений	Вырубить	Под строительство
543	1456	клен	141	1			Без повреждений	Вырубить	Под строительство
544	1457	боярышник	28	2			Без повреждений	Вырубить	Под строительство
545	1458	ясень	97	1			Без повреждений	Вырубить	Под строительство
546	1459	сосна	57	2			Без повреждений	Вырубить	Под строительство
547	1460	клен	140	1			Без повреждений	Вырубить	Под строительство
548	1461	боярышник	31	2			Без повреждений	Вырубить	Под строительство
549	1462	боярышник	19	2			Без повреждений	Вырубить	Под строительство
550	1463	клен	44	1			Без повреждений	Вырубить	Под строительство
551	1464	клен	39	1			Без повреждений	Вырубить	Под строительство
552	1465	боярышник	22	2			Без повреждений	Вырубить	Под строительство
553	1466	ясень	91	1			Без повреждений	Вырубить	Под строительство
554	1467	ясень	42	1			Без повреждений	Вырубить	Под строительство
555	1468	осина	24	3			Без повреждений	Вырубить	Под строительство
556	1469	осина	18	3			Без повреждений	Вырубить	Под строительство
557	1470	ясень	52	1			Без повреждений	Вырубить	Под строительство
558	1471	осина	47	3			Без повреждений	Вырубить	Под строительство
559	1472	осина	50	3			Без повреждений	Вырубить	Под строительство
560	1473	осина	44	3			Без повреждений	Вырубить	Под строительство
561	1474	сосна	46	2			Без повреждений	Вырубить	Под строительство
562	1475	осина	40	3			Без повреждений	Вырубить	Под строительство
563	1476	осина	42	3			Без повреждений	Вырубить	Под строительство
564	1477	осина	48	3			Без повреждений	Вырубить	Под строительство
565	1478	ясень	61	1			Без повреждений	Вырубить	Под строительство
566	1479	клен	28	1			Без повреждений	Вырубить	Под строительство
567	1480	клен	51	1			Без повреждений	Вырубить	Под строительство
568	1481	клен	47	1			Без повреждений	Вырубить	Под строительство

569	1482	клен	61	1			Без повреждений	Вырубить	Под строительство
570	1483	клен	34	1			Без повреждений	Вырубить	Под строительство
571	1484	клен	65	1			Без повреждений	Вырубить	Под строительство
572	1485	осина	32	3			Без повреждений	Вырубить	Под строительство
573	1486	клен	52	1			Без повреждений	Вырубить	Под строительство
574	1487	осина	50	3			Без повреждений	Вырубить	Под строительство
575	1488	осина	48	3			Без повреждений	Вырубить	Под строительство
576	1489	клен	52	1			Без повреждений	Вырубить	Под строительство
577	1490	клен	74	1			Без повреждений	Вырубить	Под строительство
578	1491	клен	40	1			Без повреждений	Вырубить	Под строительство
579	1492	ясень	28	1			Без повреждений	Вырубить	Под строительство
580	1493	ясень	30	1			Без повреждений	Вырубить	Под строительство
581	1494	ясень	25	1			Без повреждений	Вырубить	Под строительство
582	1495	ясень	32	1			Без повреждений	Вырубить	Под строительство
583	1496	клен	64	1			Без повреждений	Вырубить	Под строительство
584	1497	осина	41	3			Без повреждений	Вырубить	Под строительство
585	1498	клен	29	1			Без повреждений	Вырубить	Под строительство
586	1499	клен	74	1			Без повреждений	Вырубить	Под строительство
587	1500	клен	80	1			Без повреждений	Вырубить	Под строительство
588	1501	осина	54	3			Без повреждений	Вырубить	Под строительство
589	1502	осина	37	3			Без повреждений	Вырубить	Под строительство
590	1503	осина	26	3			Без повреждений	Вырубить	Под строительство
591	1504	осина	31	3			Без повреждений	Вырубить	Под строительство
592	1505	осина	34	3			Без повреждений	Вырубить	Под строительство
593	1506	боярышник	31	2			Без повреждений	Вырубить	Под строительство
594	1507	осина	27	3			Без повреждений	Вырубить	Под строительство
595	1508	клен	37	1			Без повреждений	Вырубить	Под строительство
596	1509	клен	42	1			Без повреждений	Вырубить	Под строительство
597	1510	клен	34	1			Без повреждений	Вырубить	Под строительство
598	1511	клен	40	1			Без повреждений	Вырубить	Под строительство
599	1512	клен	35	1			Без повреждений	Вырубить	Под строительство

600	1513	клен	46	1			Без повреждений	Вырубить	Под строительство
601	1514	ольха	21	2			Без повреждений	Вырубить	Под строительство
602	1515	ясень	52	1			Без повреждений	Вырубить	Под строительство
603	1516	ясень	54	1			Без повреждений	Вырубить	Под строительство
604	1517	ясень	24	1			Без повреждений	Вырубить	Под строительство
605	1518	ольха	26	2			Без повреждений	Вырубить	Под строительство
606	1519	ольха	21	2			Без повреждений	Вырубить	Под строительство
607	1520	ясень	20	1			Без повреждений	Вырубить	Под строительство
608	1521	клен	24	1			Без повреждений	Вырубить	Под строительство
609	1522	осина	26	3			Без повреждений	Вырубить	Под строительство
610	1523	осина	130	3			Без повреждений	Вырубить	Под строительство
611	1524	осина	26	3			Без повреждений	Вырубить	Под строительство
612	1525	осина	34	3			Без повреждений	Вырубить	Под строительство
613	1526	ясень	41	1			Без повреждений	Вырубить	Под строительство
614	1527	ясень	23	1			Без повреждений	Вырубить	Под строительство
615	1528	ясень	23	1			Без повреждений	Вырубить	Под строительство
616	1529	ясень	24	1			Без повреждений	Вырубить	Под строительство
617	1531	боярышник	28	2			Без повреждений	Вырубить	Под строительство
618	1532	ольха	50	2			Без повреждений	Вырубить	Под строительство
619	1533	ольха	25	2			Без повреждений	Вырубить	Под строительство
620	1534	ольха	21	2			Без повреждений	Вырубить	Под строительство
621	1535	ясень	81	1			Без повреждений	Вырубить	Под строительство
622	1536	ясень	24	1			Без повреждений	Вырубить	Под строительство
623	1617	клен	36	1			Без повреждений	Вырубить	Под строительство
624	1733	ясень	84	1			Без повреждений	Вырубить	Под строительство
625	1735	ясень	26	1			Без повреждений	Вырубить	Под строительство
626	2562	липа	107	1			Без повреждений	Вырубить	Под строительство
627	2563	липа	111	1			Без повреждений	Вырубить	Под строительство
628	2565	липа	150	1			Без повреждений	Вырубить	Под строительство
629	2570	липа	134	1			Без повреждений	Вырубить	Под строительство
630	2571	липа	138	1			Без повреждений	Вырубить	Под строительство

631	2572	липа	141	1			Без повреждений	Вырубить	Под строительство
632	2573	липа	130	1			Без повреждений	Вырубить	Под строительство
633	2586	дуб	24	1			Без повреждений	Вырубить	Под строительство
634	2845	липа	200	1			Без повреждений	Вырубить	Под строительство
635	2846	липа	120	1			Без повреждений	Вырубить	Под строительство
636	2847	береза	100	3			Без повреждений	Вырубить	Под строительство
637	2848	береза	86	3			Без повреждений	Вырубить	Под строительство
638	2849	липа	150	1			Без повреждений	Вырубить	Под строительство
639	2854	липа	126	1			Без повреждений	Вырубить	Под строительство
640	2856	липа	130	1			Без повреждений	Вырубить	Под строительство
641	2860	ольха	200	2			Без повреждений	Вырубить	Под строительство
642	2861	ольха	174	2			Без повреждений	Вырубить	Под строительство
643	2881	липа	200	1			Без повреждений	Вырубить	Под строительство
644	2882	липа	187	1			Без повреждений	Вырубить	Под строительство
645	2883	липа	110	1			Без повреждений	Вырубить	Под строительство
646	2884	липа	89	1			Без повреждений	Вырубить	Под строительство
647	2885	липа	167	1			Без повреждений	Вырубить	Под строительство
648	2886	липа	120	1			Без повреждений	Вырубить	Под строительство
649	2887	липа	130	1			Без повреждений	Вырубить	Под строительство
650	2888	липа	87	1			Без повреждений	Вырубить	Под строительство
651	2889	липа	87	1			Без повреждений	Вырубить	Под строительство
652	2890	липа	87	1			Без повреждений	Вырубить	Под строительство
653	2894	липа	30	1			Без повреждений	Вырубить	Под строительство
654	2932	ольха	24	2			Без повреждений	Вырубить	Под строительство
655	2937	осина	160	3			Без повреждений	Вырубить	Под строительство
656	2938	береза	47	3			Без повреждений	Вырубить	Под строительство
657	3081	ясень	27	1			Без повреждений	Вырубить	Под строительство
658	3082	ясень	51	1			Без повреждений	Вырубить	Под строительство
659	3104	ольха	48	2			Без повреждений	Вырубить	Под строительство
660	3106	ольха	82	2			Без повреждений	Вырубить	Под строительство
661	3117	ясень	22	1			Без повреждений	Вырубить	Под строительство

662	3118	ольха	27	2			Без повреждений	Вырубить	Под строительство
663	3121	ольха	38	2			Без повреждений	Вырубить	Под строительство
664	3122	ольха	39	2			Без повреждений	Вырубить	Под строительство
665	3123	ольха	40	2			Без повреждений	Вырубить	Под строительство
666	3134	ясень	22	1			Без повреждений	Вырубить	Под строительство
667	3136	ясень	36	1			Без повреждений	Вырубить	Под строительство
668	3137	клен	41	1			Без повреждений	Вырубить	Под строительство
669	3139	ольха	20	2			Без повреждений	Вырубить	Под строительство
670	3140	ольха	36	2			Без повреждений	Вырубить	Под строительство
671	3167	ольха	27	2			Без повреждений	Вырубить	Под строительство
672	3168	ольха	58	2			Без повреждений	Вырубить	Под строительство
673	3172	ива	120	3			Без повреждений	Вырубить	Под строительство
674	3173	осина	42	3			Сломы ветвей,	Вырубить	Под строительство
675	3174	осина	57	3			Сломы ветвей,	Вырубить	Под строительство
676	3175	осина	60	3			Без повреждений	Вырубить	Под строительство
677	3176	осина	52	3			Без повреждений	Вырубить	Под строительство
678	3177	осина	64	3			Сломы ветвей,	Вырубить	Под строительство
679	3189	клен	48	1			Сломы ветвей,	Вырубить	Под строительство
680	3190	клен	62	1			Без повреждений	Вырубить	Под строительство
681	3191	клен	27	1			Без повреждений	Вырубить	Под строительство
682	3192	клен	25	1			Без повреждений	Вырубить	Под строительство
683	3193	клен	28	1			Сломы ветвей,	Вырубить	Под строительство
684	3194	осина	25	3			Без повреждений	Вырубить	Под строительство
685	3195	осина	51	3			Без повреждений	Вырубить	Под строительство
686	3196	осина	38	3			Без повреждений	Вырубить	Под строительство
687	3273	клен	28	1			Без повреждений	Вырубить	Под строительство
688	3274	клен	130	1			Без повреждений	Вырубить	Под строительство
689	3275	клен	37	1			Без повреждений	Вырубить	Под строительство
690	3276	клен	65	1			Без повреждений	Вырубить	Под строительство
691	3277	ольха	39	2			Без повреждений	Вырубить	Под строительство
692	3278	ольха	82	2			Без повреждений	Вырубить	Под строительство

693	3279	клен	66	1			Без повреждений	Вырубить	Под строительство
694	3280	дуб	31	1			Без повреждений	Вырубить	Под строительство
695	3281	ольха	72	2			Без повреждений	Вырубить	Под строительство
696	3282	осина	18	3			Без повреждений	Вырубить	Под строительство
697	3283	осина	41	3			Без повреждений	Вырубить	Под строительство
698	3284	ольха	74	2			Без повреждений	Вырубить	Под строительство
699	3285	ольха	12	2			Без повреждений	Вырубить	Под строительство
700	3341	ольха	40	2			Без повреждений	Вырубить	Под строительство
701	3342	ольха	41	2			Без повреждений	Вырубить	Под строительство
702	3343	ольха	140	2			Сломы ветвей,	Вырубить	Под строительство
703	3344	ольха	48	2			Без повреждений	Вырубить	Под строительство
704	3345	клен	130	1			Без повреждений	Вырубить	Под строительство
705	3346	клен	125	1			Без повреждений	Вырубить	Под строительство
706	3347	клен	217	1			Без повреждений	Вырубить	Под строительство
707	3348	клен	140	1			Без повреждений	Вырубить	Под строительство
708	3413	ольха	68	2			Без повреждений	Вырубить	Под строительство
709	3416	ольха	31	2			Без повреждений	Вырубить	Под строительство
710	3417	ольха	16	2			Без повреждений	Вырубить	Под строительство
711	3418	ольха	42	2			Без повреждений	Вырубить	Под строительство
712	3439	ольха	48	2			Без повреждений	Вырубить	Под строительство
713	3440	ольха	32	2			Без повреждений	Вырубить	Под строительство
714	3441	ольха	51	2			Без повреждений	Вырубить	Под строительство
715	3483	ольха	67	2			Без повреждений	Вырубить	Под строительство
716	3484	ольха	37	2			Без повреждений	Вырубить	Под строительство
717	3485	ольха	52	2			Без повреждений	Вырубить	Под строительство
718	3486	ольха	34	2			Без повреждений	Вырубить	Под строительство
719	3487	клен	38	1			Без повреждений	Вырубить	Под строительство
720	3488	клен	79	1			Без повреждений	Вырубить	Под строительство
721	3656	клен	160	1			Без повреждений	Вырубить	Под строительство
722	3657	клен	158	1			Без повреждений	Вырубить	Под строительство
723	3661	липа	140	1			Без повреждений	Вырубить	Под строительство

724	3662	липа	230	1			Без повреждений	Вырубить	Под строительство
725	3663	липа	220	1			Без повреждений	Вырубить	Под строительство
726	3664	липа	160	1			Без повреждений	Вырубить	Под строительство
727	3665	липа	180	1			Без повреждений	Вырубить	Под строительство
728	3666	липа	160	1			Без повреждений	Вырубить	Под строительство
729	3667	липа	170	1			Без повреждений	Вырубить	Под строительство

Площадь земельного участка, на территории которого планируется вырубка (снос) зеленых насаждений, составляет ___ кв.м.

Количество зеленых насаждений:

- подлежащих вырубке: 729 (семьсот двадцать девять) деревьев, кустарников - , живой изгороди - , бордюров - ,
- подлежащих пересадке: деревьев - , кустарников - , живой изгороди - , бордюров - ,
- подлежащих обрезке: деревьев - , кустарников - , живой изгороди - , бордюров -
- подлежащих сохранению: деревьев - , кустарников - , живой изгороди - , бордюров -

Площадь уничтожаемого газона и иной травянистой растительности составляет: - кв.м

Площадь уничтожаемых одно-двулетних\многолетних (нужное подчеркнуть) цветников составляет: - кв.м

Перечетная ведомость составлена:

председатель комитета по строительству

ЖКХ и благоустройству

(данные исполнителя)

(подпись)

/Л.В. Пахоменко/

(расшифровка подписи)

Дата составления перечетной ведомости: «22» сентября 2022 г.

Проверено комиссией по учету и вырубке (сносу) зеленых насаждений и компенсационного озеленению на территории Зеленоградского муниципального округа. По результатам составлен Акт обследования зеленых насаждений № ___ от «__» _____ 2022 года.

Члены комиссии:

Е.Н. Шегеда - начальник управления имущественных и земельных отношений

Д.В. Крыщенко - начальник управления архитектуры и градостроительства – главный архитектор

Р.В. Гришук - консультант отдела экономического развития и торговли

Л.И. Твердохлебова - заместитель председателя комитета по строительству, ЖКХ и благоустройству

Утверждаю
Председатель комиссии-
Председатель комитета по строительству, ЖКХ и благоустройства
МО «Зеленоградский муниципальный округ Калининградской области»

Л.В. Пахоменко

М.П. «30» 09 2022 г.

ПЕРЕЧЕТНАЯ ВЕДОМОСТЬ ЗЕЛЕННЫХ НАСАЖДЕНИЙ

№ 03/09-11 от « 30 » сентября 2022 года

Заявитель: ФКУ УПРДОР «СЕВЕРО-ЗАПАД» В.О., 4-я линия, д. 9, литер А, Санкт-Петербург, 199004

Адрес (местоположение) земельного участка: МО "Зеленоградский муниципальный округ", ЗУ КН
39:05:000000:2747; 39:05:000000:29

Цель планируемой вырубки (сноса), обрезки, пересадки зеленых насаждений:

строительство объекта «VII и IX очереди строительства Кольцевого маршрута в районе Приморской рекреационной зоны и реконструкции Северного и Южного обходов г. Калининграда - на участке от транспортной развязки на подъезде к г. Светлогорску до автодороги «Переславское-Круглово» с устройством транспортной развязки и подъезда к рекреационной зоне с игорным сегментом (включая разработку проекта по созданию автоматизированной системы управления дорожным движением)» 4 этап.

(указывается в соответствии с п.2.3 Порядка выдачи разрешительной документации на вырубку (снос), обрезку и/или пересадку зеленых насаждений на территории Зеленоградского муниципального округа)

№ п/п	Номер на подервн ой съемке	Порода, вид зеленых насаждений	Диаметр ствола (для деревьев-на высоте 1,3м)см.	Номер группы	Возраст кустарников, живых изгородей, цветников лет	Площадь газонов, м2	Характеристика состояния зеленых насаждений	Заключение (вырубить, пересадить, сохранить)	Примечание
1	2	3	4	5	6	7	8	9	10
1	1	тополь	8	3			Без повреждений	Вырубить	Под строительство
2	2	осина	8	3			Без повреждений	Вырубить	Под строительство
3	3	осина	14	3			Без повреждений	Вырубить	Под строительство
4	4	ясень	10	1			Без повреждений	Вырубить	Под строительство
5	77	осина	9	3			Без повреждений	Вырубить	Под строительство
6	78	осина	11	3			Без повреждений	Вырубить	Под строительство
7	79	осина	13	3			Без повреждений	Вырубить	Под строительство
8	80	осина	15	3			Без повреждений	Вырубить	Под строительство
9	81	осина	11	3			Без повреждений	Вырубить	Под строительство
10	82	осина	12	3			Без повреждений	Вырубить	Под строительство
11	83	осина	12	3			Без повреждений	Вырубить	Под строительство
12	84	осина	16	3			Без повреждений	Вырубить	Под строительство
13	85	осина	14	3			Без повреждений	Вырубить	Под строительство
14	130	осина	8	3			Без повреждений	Вырубить	Под строительство

15	131	осина	9	3			Без повреждений	Вырубить	Под строительство
16	132	осина	14	3			Без повреждений	Вырубить	Под строительство
17	133	осина	13	3			Без повреждений	Вырубить	Под строительство
18	134	осина	12	3			Без повреждений	Вырубить	Под строительство
19	135	осина	10	3			Без повреждений	Вырубить	Под строительство
20	136	осина	8	3			Без повреждений	Вырубить	Под строительство
21	137	осина	11	3			Без повреждений	Вырубить	Под строительство
22	138	осина	16	3			Без повреждений	Вырубить	Под строительство
23	139	осина	13	3			Без повреждений	Вырубить	Под строительство
24	140	осина	28	3			Без повреждений	Вырубить	Под строительство
25	141	осина	23	3			Без повреждений	Вырубить	Под строительство
26	142	осина	10	3			Без повреждений	Вырубить	Под строительство
27	143	осина	11	3			Без повреждений	Вырубить	Под строительство
28	144	осина	10	3			Без повреждений	Вырубить	Под строительство
29	145	осина	10	3			Без повреждений	Вырубить	Под строительство
30	146	осина	12	3			Без повреждений	Вырубить	Под строительство
31	147	осина	10	3			Без повреждений	Вырубить	Под строительство
32	148	береза	22	3			Без повреждений	Вырубить	Под строительство
33	149	береза	22	3			Без повреждений	Вырубить	Под строительство
34	150	осина	14	3			Без повреждений	Вырубить	Под строительство
35	199	осина	9	3			Без повреждений	Вырубить	Под строительство
36	206	осина	25	3			Без повреждений	Вырубить	Под строительство
37	207	осина	9	3			Без повреждений	Вырубить	Под строительство
38	208	осина	19	3			Без повреждений	Вырубить	Под строительство
39	209	осина	8	3			Без повреждений	Вырубить	Под строительство
40	210	осина	10	3			Без повреждений	Вырубить	Под строительство
41	211	осина	13	3			Без повреждений	Вырубить	Под строительство
42	212	осина	13	3			Без повреждений	Вырубить	Под строительство
43	213	осина	10	3			Без повреждений	Вырубить	Под строительство
44	214	осина	13	3			Без повреждений	Вырубить	Под строительство
45	215	осина	11	3			Без повреждений	Вырубить	Под строительство
46	216	осина	12	3			Без повреждений	Вырубить	Под строительство

47	217	осина	10	3			Без повреждений	Вырубить	Под строительство
48	218	осина	14	3			Без повреждений	Вырубить	Под строительство
49	219	осина	14	3			Без повреждений	Вырубить	Под строительство
50	220	осина	9	3			Без повреждений	Вырубить	Под строительство
51	221	осина	14	3			Без повреждений	Вырубить	Под строительство
52	222	осина	35	3			Без повреждений	Вырубить	Под строительство
53	246	осина	13	3			Без повреждений	Вырубить	Под строительство
54	247	осина	15	3			Без повреждений	Вырубить	Под строительство
55	248	осина	13	3			Без повреждений	Вырубить	Под строительство
56	249	ясень	27	1			Усыхание ветвей, сломы ветвей, гниль	Вырубить	Под строительство
57	253	осина	15	3			Без повреждений	Вырубить	Под строительство
58	254	осина	17	3			Без повреждений	Вырубить	Под строительство
59	255	осина	23	3			Без повреждений	Вырубить	Под строительство
60	256	осина	13	3			Без повреждений	Вырубить	Под строительство
61	257	осина	9	3			Без повреждений	Вырубить	Под строительство
62	258	ясень	24	1			Без повреждений	Вырубить	Под строительство
63	259	осина	16	3			Без повреждений	Вырубить	Под строительство
64	260	ясень	30	1			Без повреждений	Вырубить	Под строительство
65	263	ясень	40	1			Без повреждений	Вырубить	Под строительство
66	264	осина	22	3			Без повреждений	Вырубить	Под строительство
67	265	ясень	12	1			Без повреждений	Вырубить	Под строительство
68	266	ясень	14	1			Без повреждений	Вырубить	Под строительство
69	267	осина	11	3			Без повреждений	Вырубить	Под строительство
70	268	осина	10	3			Без повреждений	Вырубить	Под строительство
71	269	осина	11	3			Без повреждений	Вырубить	Под строительство
72	270	клен	15	1			Без повреждений	Вырубить	Под строительство
73	271	ольха	12	2			Без повреждений	Вырубить	Под строительство
74	272	ольха	10	2			Без повреждений	Вырубить	Под строительство
75	273	ольха	10	2			Без повреждений	Вырубить	Под строительство
76	274	осина	10	3			Без повреждений	Вырубить	Под строительство
77	275	осина	14	3			Без повреждений	Вырубить	Под строительство
78	276	ясень	20	1			Без повреждений	Вырубить	Под строительство

79	277	осина	10	3			Без повреждений	Вырубить	Под строительство
80	278	осина	10	3			Без повреждений	Вырубить	Под строительство
81	279	ясень	12	1			Усыхание ветвей, сломы ветвей, гниль	Вырубить	Под строительство
82	280	ясень	18	1			Без повреждений	Вырубить	Под строительство
83	281	ясень	30	1			Без повреждений	Вырубить	Под строительство
84	282	осина	10	3			Без повреждений	Вырубить	Под строительство
85	283	ясень	20	1			Без повреждений	Вырубить	Под строительство
86	315	ясень	18	1			Без повреждений	Вырубить	Под строительство
87	316	ясень	25	1			Без повреждений	Вырубить	Под строительство
88	317	ясень	12	1			Без повреждений	Вырубить	Под строительство
89	318	ясень	12	1			Без повреждений	Вырубить	Под строительство
90	319	ясень	15	1			Без повреждений	Вырубить	Под строительство
91	320	ясень	10	1			Без повреждений	Вырубить	Под строительство
92	321	осина	14	3			Без повреждений	Вырубить	Под строительство
93	322	осина	22	3			Без повреждений	Вырубить	Под строительство
94	323	береза	33	3			Без повреждений	Вырубить	Под строительство
95	324	ольха	10	2			Без повреждений	Вырубить	Под строительство
96	325	береза	30	3			Без повреждений	Вырубить	Под строительство
97	326	ясень	17	1			Без повреждений	Вырубить	Под строительство
98	327	ясень	13	1			Без повреждений	Вырубить	Под строительство
99	328	ясень	27	1			Без повреждений	Вырубить	Под строительство
100	329	ясень	16	1			Без повреждений	Вырубить	Под строительство
101	330	ясень	17	1			Без повреждений	Вырубить	Под строительство
102	331	ясень	19	1			Без повреждений	Вырубить	Под строительство
103	332	ясень	11	1			Без повреждений	Вырубить	Под строительство
104	333	ясень	9	1			Без повреждений	Вырубить	Под строительство
105	334	ясень	24	1			Без повреждений	Вырубить	Под строительство
106	335	ясень	12	1			Без повреждений	Вырубить	Под строительство
107	336	ясень	9	1			Без повреждений	Вырубить	Под строительство
108	337	ясень	13	1			Без повреждений	Вырубить	Под строительство
109	338	ясень	14	1			Без повреждений	Вырубить	Под строительство
110	339	ясень	18	1			Без повреждений	Вырубить	Под строительство

111	340	ясень	31	1			Без повреждений	Вырубить	Под строительство
112	341	ясень	17	1			Без повреждений	Вырубить	Под строительство
113	342	ясень	10	1			Без повреждений	Вырубить	Под строительство
114	343	ясень	17	1			Без повреждений	Вырубить	Под строительство
115	344	ясень	19	1			Без повреждений	Вырубить	Под строительство
116	345	ясень	23	1			Без повреждений	Вырубить	Под строительство
117	349	ясень	23	1			Без повреждений	Вырубить	Под строительство
118	350	ясень	26	1			Без повреждений	Вырубить	Под строительство
119	351	ясень	16	1			Без повреждений	Вырубить	Под строительство
120	359	ясень	33	1			Без повреждений	Вырубить	Под строительство
121	391	ясень	20	1			Без повреждений	Вырубить	Под строительство
122	410	боярышник	28	2			Без повреждений	Вырубить	Под строительство
123	411	ясень	23	1			Без повреждений	Вырубить	Под строительство
124	412	ясень	30	1			Без повреждений	Вырубить	Под строительство
125	413	ясень	10	1			Без повреждений	Вырубить	Под строительство
126	414	ясень	10	1			Без повреждений	Вырубить	Под строительство
127	423	ясень	10	1			Без повреждений	Вырубить	Под строительство
128	424	береза	31	3			Без повреждений	Вырубить	Под строительство
129	425	ясень	22	1			Без повреждений	Вырубить	Под строительство
130	426	ясень	13	1			Без повреждений	Вырубить	Под строительство
131	427	ясень	12	1			Без повреждений	Вырубить	Под строительство
132	428	ясень	11	1			Без повреждений	Вырубить	Под строительство
133	429	ясень	30	1			Без повреждений	Вырубить	Под строительство
134	430	ясень	17	1			Без повреждений	Вырубить	Под строительство
135	431	ясень	18	1			Без повреждений	Вырубить	Под строительство
136	432	ясень	12	1			Без повреждений	Вырубить	Под строительство
137	433	ясень	23	1			Без повреждений	Вырубить	Под строительство
138	434	ясень	32	1			Без повреждений	Вырубить	Под строительство
139	436	ясень	17	1			Без повреждений	Вырубить	Под строительство
140	437	ясень	19	1			Без повреждений	Вырубить	Под строительство
141	438	осина	11	3			Усыхание ветвей, сломы ветвей, гниль	Вырубить	Под строительство
142	439	ясень	14	1			Без повреждений	Вырубить	Под строительство

143	440	ясень	10	1			Без повреждений	Вырубить	Под строительство
144	441	ясень	17	1			Без повреждений	Вырубить	Под строительство
145	442	ясень	19	1			Без повреждений	Вырубить	Под строительство
146	443	ясень	14	1			Без повреждений	Вырубить	Под строительство
147	444	ясень	31	1			Без повреждений	Вырубить	Под строительство
148	445	ясень	20	1			Без повреждений	Вырубить	Под строительство
149	446	ясень	23	1			Без повреждений	Вырубить	Под строительство
150	447	ясень	22	1			Без повреждений	Вырубить	Под строительство
151	448	ясень	16	1			Без повреждений	Вырубить	Под строительство
152	449	ясень	17	1			Без повреждений	Вырубить	Под строительство
153	450	ясень	18	1			Без повреждений	Вырубить	Под строительство
154	455	ясень	25	1			Без повреждений	Вырубить	Под строительство
155	456	ясень	26	1			Без повреждений	Вырубить	Под строительство
156	457	ясень	10	1			Без повреждений	Вырубить	Под строительство
157	458	ясень	20	1			Без повреждений	Вырубить	Под строительство
158	465	ясень	28	1			Без повреждений	Вырубить	Под строительство
159	466	ясень	33	1			Без повреждений	Вырубить	Под строительство
160	467	ясень	13	1			Без повреждений	Вырубить	Под строительство
161	468	ясень	43	1			Без повреждений	Вырубить	Под строительство
162	469	ясень	21	1			Без повреждений	Вырубить	Под строительство
163	470	ясень	23	1			Без повреждений	Вырубить	Под строительство
164	471	ясень	14	1			Без повреждений	Вырубить	Под строительство
165	472	ясень	14	1			Без повреждений	Вырубить	Под строительство
166	473	ясень	13	1			Без повреждений	Вырубить	Под строительство
167	474	ясень	26	1			Без повреждений	Вырубить	Под строительство
168	475	ясень	27	1			Без повреждений	Вырубить	Под строительство
169	476	ясень	9	1			Без повреждений	Вырубить	Под строительство
170	477	ясень	13	1			Без повреждений	Вырубить	Под строительство
171	478	ясень	9	1			Без повреждений	Вырубить	Под строительство
172	479	ясень	26	1			Без повреждений	Вырубить	Под строительство
173	480	осина	20	3			Без повреждений	Вырубить	Под строительство
174	481	ясень	14	1			Без повреждений	Вырубить	Под строительство

175	482	осина	23	3			Без повреждений	Вырубить	Под строительство
176	483	ясень	14	1			Без повреждений	Вырубить	Под строительство
177	484	осина	28	3			Усыхание ветвей, сломы ветвей, гниль	Вырубить	Под строительство
178	486	ясень	16	1			Без повреждений	Вырубить	Под строительство
179	487	ясень	13	1			Без повреждений	Вырубить	Под строительство
180	489	ясень	31	1			Без повреждений	Вырубить	Под строительство
181	490	ясень	31	1			Без повреждений	Вырубить	Под строительство
182	491	ясень	26	1			Без повреждений	Вырубить	Под строительство
183	492	ясень	30	1			Без повреждений	Вырубить	Под строительство
184	493	ясень	25	1			Без повреждений	Вырубить	Под строительство
185	494	ясень	20	1			Без повреждений	Вырубить	Под строительство
186	495	тополь	97	3			Без повреждений	Вырубить	Под строительство
187	496	тополь	110	3			Усыхание ветвей, сломы ветвей, гниль	Вырубить	Под строительство
188	497	ясень	53	1			Без повреждений	Вырубить	Под строительство
189	498	ясень	63	1			Без повреждений	Вырубить	Под строительство
190	499	тополь	7	3			Без повреждений	Вырубить	Под строительство
191	500	осина	8	3			Без повреждений	Вырубить	Под строительство
192	501	осина	14	3			Без повреждений	Вырубить	Под строительство
193	502	ясень	17	1			Без повреждений	Вырубить	Под строительство
194	503	осина	11	3			Без повреждений	Вырубить	Под строительство
195	504	осина	12	3			Без повреждений	Вырубить	Под строительство
196	505	осина	15	3			Без повреждений	Вырубить	Под строительство
197	506	осина	13	3			Без повреждений	Вырубить	Под строительство
198	507	осина	12	3			Без повреждений	Вырубить	Под строительство
199	508	осина	13	3			Без повреждений	Вырубить	Под строительство
200	509	осина	10	3			Без повреждений	Вырубить	Под строительство
201	510	осина	16	3			Без повреждений	Вырубить	Под строительство
202	511	осина	11	3			Без повреждений	Вырубить	Под строительство
203	512	осина	9	3			Без повреждений	Вырубить	Под строительство
204	513	осина	11	3			Без повреждений	Вырубить	Под строительство
205	514	осина	11	3			Без повреждений	Вырубить	Под строительство

206	515	осина	9	3			Без повреждений	Вырубить	Под строительство
207	516	осина	15	3			Без повреждений	Вырубить	Под строительство
208	517	осина	12	3			Без повреждений	Вырубить	Под строительство
209	518	осина	8	3			Без повреждений	Вырубить	Под строительство
210	519	осина	11	3			Без повреждений	Вырубить	Под строительство
211	520	осина	8	3			Без повреждений	Вырубить	Под строительство
212	521	ясень	8	1			Без повреждений	Вырубить	Под строительство
213	522	осина	10	3			Без повреждений	Вырубить	Под строительство
214	523	ясень	8	1			Без повреждений	Вырубить	Под строительство
215	524	осина	10	3			Без повреждений	Вырубить	Под строительство
216	525	ясень	14	1			Без повреждений	Вырубить	Под строительство
217	526	ясень	9	1			Без повреждений	Вырубить	Под строительство
218	527	осина	10	3			Без повреждений	Вырубить	Под строительство
219	528	ясень	11	1			Без повреждений	Вырубить	Под строительство
220	529	ясень	10	1			Без повреждений	Вырубить	Под строительство
221	530	осина	11	3			Без повреждений	Вырубить	Под строительство
222	531	ясень	10	1			Без повреждений	Вырубить	Под строительство
223	532	ясень	11	1			Без повреждений	Вырубить	Под строительство
224	533	ясень	10	1			Без повреждений	Вырубить	Под строительство
225	534	ясень	10	1			Без повреждений	Вырубить	Под строительство
226	535	осина	19	3			Без повреждений	Вырубить	Под строительство
227	537	ясень	36	1			Без повреждений	Вырубить	Под строительство
228	560	липа	9	1			Без повреждений	Вырубить	Под строительство
229	561	липа	35	1			Без повреждений	Вырубить	Под строительство
230	562	липа	43	1			Без повреждений	Вырубить	Под строительство
231	563	липа	28	1			Без повреждений	Вырубить	Под строительство
232	564	липа	33	1			Без повреждений	Вырубить	Под строительство
233	565	липа	19	1			Без повреждений	Вырубить	Под строительство
234	566	липа	12	1			Без повреждений	Вырубить	Под строительство
235	567	липа	22	1			Без повреждений	Вырубить	Под строительство
236	568	липа	50	1			Без повреждений	Вырубить	Под строительство
237	569	липа	20	1			Без повреждений	Вырубить	Под строительство

238	570	липа	12	1			Усыхание ветвей, сломы ветвей, гниль	Вырубить	Под строительство
239	571	липа	40	1			Без повреждений	Вырубить	Под строительство
240	572	липа	40	1			Без повреждений	Вырубить	Под строительство
241	573	липа	18	1			Без повреждений	Вырубить	Под строительство
242	574	липа	24	1			Без повреждений	Вырубить	Под строительство
243	575	липа	30	1			Без повреждений	Вырубить	Под строительство
244	576	липа	15	1			Без повреждений	Вырубить	Под строительство
245	588	липа	17	1			Без повреждений	Вырубить	Под строительство
246	589	липа	30	1			Без повреждений	Вырубить	Под строительство
247	590	липа	34	1			Без повреждений	Вырубить	Под строительство
248	591	липа	24	1			Без повреждений	Вырубить	Под строительство
249	592	липа	15	1			Без повреждений	Вырубить	Под строительство
250	593	липа	25	1			Без повреждений	Вырубить	Под строительство
251	594	липа	10	1			Без повреждений	Вырубить	Под строительство
252	595	липа	16	1			Без повреждений	Вырубить	Под строительство
253	602	липа	24	1			Усыхание ветвей, сломы ветвей, гниль	Вырубить	Под строительство
254	604	липа	17	1			Без повреждений	Вырубить	Под строительство
255	605	липа	10	1			Без повреждений	Вырубить	Под строительство
256	640	липа	8	1			Без повреждений	Вырубить	Под строительство
257	641	липа	50	1			Без повреждений	Вырубить	Под строительство
258	723	липа	70	1			Без повреждений	Вырубить	Под строительство
259	724	липа	85	1			Без повреждений	Вырубить	Под строительство
260	725	липа	63	1			Без повреждений	Вырубить	Под строительство
261	948	береза	10	3			Без повреждений	Вырубить	Под строительство
262	949	липа	55	1			Без повреждений	Вырубить	Под строительство
263	950	липа	55	1			Без повреждений	Вырубить	Под строительство
264	951	липа	96	1			Без повреждений	Вырубить	Под строительство
265	952	липа	80	1			Усыхание ветвей, сломы ветвей, гниль	Вырубить	Под строительство
266	953	липа	64	1			Без повреждений	Вырубить	Под строительство
267	954	липа	37	1			Без повреждений	Вырубить	Под строительство

268	955	липа	98	1			Усыхание ветвей, сломы ветвей, гниль	Вырубить	Под строительство
269	956	липа	25	1			Без повреждений	Вырубить	Под строительство
270	957	липа	84	1			Без повреждений	Вырубить	Под строительство
271	958	липа	66	1			Без повреждений	Вырубить	Под строительство
272	959	липа	106	1			Без повреждений	Вырубить	Под строительство
273	960	липа	90	1			Без повреждений	Вырубить	Под строительство
274	961	липа	50	1			Без повреждений	Вырубить	Под строительство
275	962	липа	81	1			Без повреждений	Вырубить	Под строительство
276	963	липа	54	1			Без повреждений	Вырубить	Под строительство
277	964	липа	79	1			Без повреждений	Вырубить	Под строительство
278	965	липа	133	1			Усыхание ветвей, сломы ветвей, гниль	Вырубить	Под строительство
279	966	липа	127	1			Усыхание ветвей, сломы ветвей, гниль	Вырубить	Под строительство
280	967	липа	122	1			Усыхание ветвей, сломы ветвей, гниль	Вырубить	Под строительство
281	968	липа	50	1			Усыхание ветвей, сломы ветвей, гниль	Вырубить	Под строительство
282	969	липа	92	1			Без повреждений	Вырубить	Под строительство
283	970	липа	63	1			Без повреждений	Вырубить	Под строительство
284	971	липа	83	1			Без повреждений	Вырубить	Под строительство
285	972	липа	127	1			Усыхание ветвей, сломы ветвей, гниль	Вырубить	Под строительство
286	973	дуб	22	1			Без повреждений	Вырубить	Под строительство
287	974	липа	58	1			Без повреждений	Вырубить	Под строительство
288	975	липа	60	1			Без повреждений	Вырубить	Под строительство
289	976	липа	76	1			Усыхание ветвей, сломы ветвей, гниль	Вырубить	Под строительство
290	977	липа	79	1			Без повреждений	Вырубить	Под строительство
291	978	липа	82	1			Без повреждений	Вырубить	Под строительство
292	979	липа	65	1			Без повреждений	Вырубить	Под строительство
293	980	липа	73	1			Без повреждений	Вырубить	Под строительство
294	981	липа	81	1			Без повреждений	Вырубить	Под строительство
295	982	липа	86	1			Без повреждений	Вырубить	Под строительство
296	983	липа	68	1			Без повреждений	Вырубить	Под строительство

297	984	липа	71	1			Без повреждений	Вырубить	Под строительство
298	990	береза	9	3			Без повреждений	Вырубить	Под строительство
299	992	береза	9	3			Без повреждений	Вырубить	Под строительство
300	1207	осина	9	3			Без повреждений	Вырубить	Под строительство
301	1208	ольха	10	2			Без повреждений	Вырубить	Под строительство
302	1209	ольха	10	2			Без повреждений	Вырубить	Под строительство
303	1210	ольха	11	2			Без повреждений	Вырубить	Под строительство
304	1212	ольха	10	2			Без повреждений	Вырубить	Под строительство
305	1213	ива	10	3			Без повреждений	Вырубить	Под строительство
306	1214	ольха	10	2			Без повреждений	Вырубить	Под строительство
307	1215	ольха	9	2			Без повреждений	Вырубить	Под строительство
308	1216	ольха	9	2			Без повреждений	Вырубить	Под строительство
309	1220	ольха	13	2			Без повреждений	Вырубить	Под строительство
310	1221	ольха	13	2			Без повреждений	Вырубить	Под строительство
311	1222	дуб	20	1			Без повреждений	Вырубить	Под строительство
312	1223	ольха	9	2			Без повреждений	Вырубить	Под строительство
313	1224	ива	18	3			Без повреждений	Вырубить	Под строительство
314	1225	ольха	9	2			Без повреждений	Вырубить	Под строительство
315	1228	ольха	11	2			Без повреждений	Вырубить	Под строительство
316	1230	клён	10	1			Без повреждений	Вырубить	Под строительство
317	1231	береза	22	3			Без повреждений	Вырубить	Под строительство
318	1232	береза	20	3			Без повреждений	Вырубить	Под строительство
319	1233	береза	25	3			Без повреждений	Вырубить	Под строительство
320	1235	береза	23	3			Без повреждений	Вырубить	Под строительство
321	1236	береза	27	3			Без повреждений	Вырубить	Под строительство
322	1237	береза	20	3			Без повреждений	Вырубить	Под строительство
323	1238	липа	30	1			Без повреждений	Вырубить	Под строительство
324	1239	береза	28	3			Без повреждений	Вырубить	Под строительство
325	1240	липа	22	1			Без повреждений	Вырубить	Под строительство
326	1241	липа	25	1			Без повреждений	Вырубить	Под строительство
327	1242	клён	10	1			Без повреждений	Вырубить	Под строительство
328	1244	ольха	10	2			Без повреждений	Вырубить	Под строительство

329	1245	ольха	10	2			Без повреждений	Вырубить	Под строительство
330	1246	ольха	8	2			Без повреждений	Вырубить	Под строительство
331	1247	клён	11	1			Без повреждений	Вырубить	Под строительство
332	1248	ольха	10	2			Без повреждений	Вырубить	Под строительство
333	1249	ольха	8	2			Без повреждений	Вырубить	Под строительство
334	1250	клён	8	1			Без повреждений	Вырубить	Под строительство
335	1251	ольха	9	2			Без повреждений	Вырубить	Под строительство
336	1253	клён	9	1			Без повреждений	Вырубить	Под строительство
337	1254	ива	12	3			Без повреждений	Вырубить	Под строительство
338	1255	ольха	10	2			Без повреждений	Вырубить	Под строительство
339	1257	ива	23	3			Без повреждений	Вырубить	Под строительство
340	1258	ольха	9	2			Без повреждений	Вырубить	Под строительство
341	1260	ольха	9	2			Без повреждений	Вырубить	Под строительство
342	1261	клён	8	1			Без повреждений	Вырубить	Под строительство
343	1262	ольха	8	2			Без повреждений	Вырубить	Под строительство
344	1263	ольха	10	2			Без повреждений	Вырубить	Под строительство
345	1264	клён	12	1			Без повреждений	Вырубить	Под строительство
346	1266	ива	13	3			Без повреждений	Вырубить	Под строительство
347	1267	ольха	10	2			Без повреждений	Вырубить	Под строительство
348	1268	ольха	10	2			Без повреждений	Вырубить	Под строительство
349	1270	ива	11	3			Без повреждений	Вырубить	Под строительство
350	1271	ольха	9	2			Без повреждений	Вырубить	Под строительство
351	1272	ольха	9	2			Без повреждений	Вырубить	Под строительство
352	1273	ольха	9	2			Без повреждений	Вырубить	Под строительство
353	1275	ольха	10	2			Без повреждений	Вырубить	Под строительство
354	1279	ива	14	3			Без повреждений	Вырубить	Под строительство
355	1281	ива	23	3			Без повреждений	Вырубить	Под строительство
356	1282	ива	11	3			Без повреждений	Вырубить	Под строительство
357	1283	ива	10	3			Без повреждений	Вырубить	Под строительство
358	1284	ива	21	3			Без повреждений	Вырубить	Под строительство
359	1285	ольха	9	2			Без повреждений	Вырубить	Под строительство
360	1286	ольха	10	2			Без повреждений	Вырубить	Под строительство

361	1292	ольха	10	2			Без повреждений	Вырубить	Под строительство
362	1293	ольха	10	2			Без повреждений	Вырубить	Под строительство
363	1294	ива	18	3			Без повреждений	Вырубить	Под строительство
364	1295	ольха	12	2			Без повреждений	Вырубить	Под строительство
365	1298	ольха	11	2			Без повреждений	Вырубить	Под строительство
366	1299	ольха	10	2			Без повреждений	Вырубить	Под строительство
367	1300	ольха	12	2			Без повреждений	Вырубить	Под строительство
368	1301	ольха	9	2			Без повреждений	Вырубить	Под строительство
369	1304	ольха	10	2			Без повреждений	Вырубить	Под строительство
370	1305	ива	8	3			Без повреждений	Вырубить	Под строительство
371	1306	ольха	10	2			Без повреждений	Вырубить	Под строительство
372	1307	ольха	10	2			Без повреждений	Вырубить	Под строительство
373	1308	ольха	11	2			Без повреждений	Вырубить	Под строительство
374	1310	ива	14	3			Без повреждений	Вырубить	Под строительство
375	1311	ива	10	3			Без повреждений	Вырубить	Под строительство
376	1312	ива	10	3			Без повреждений	Вырубить	Под строительство
377	1313	ива	14	3			Без повреждений	Вырубить	Под строительство
378	1314	ива	14	3			Без повреждений	Вырубить	Под строительство
379	1315	ива	9	3			Без повреждений	Вырубить	Под строительство
380	1316	ива	8	3			Без повреждений	Вырубить	Под строительство
381	1317	ива	11	3			Без повреждений	Вырубить	Под строительство
382	1318	ива	14	3			Без повреждений	Вырубить	Под строительство
383	1336	ольха	9	2			Без повреждений	Вырубить	Под строительство
384	1341	ольха	10	2			Без повреждений	Вырубить	Под строительство
385	1342	ольха	10	2			Без повреждений	Вырубить	Под строительство
386	1539	береза	46	3			Без повреждений	Вырубить	Под строительство
387	1540	липа	31	1			Без повреждений	Вырубить	Под строительство
388	1541	ясень	25	1			Без повреждений	Вырубить	Под строительство
389	1542	береза	32	3			Без повреждений	Вырубить	Под строительство
390	1543	липа	29	1			Без повреждений	Вырубить	Под строительство
391	1544	липа	24	1			Без повреждений	Вырубить	Под строительство
392	1545	береза	45	3			Без повреждений	Вырубить	Под строительство

393	1546	береза	13	3			Без повреждений	Вырубить	Под строительство
394	1547	липа	14	1			Без повреждений	Вырубить	Под строительство
395	1548	липа	21	1			Без повреждений	Вырубить	Под строительство
396	1549	липа	17	1			Без повреждений	Вырубить	Под строительство
397	1550	ясень	17	1			Без повреждений	Вырубить	Под строительство
398	1551	береза	24	3			Без повреждений	Вырубить	Под строительство
399	1552	береза	42	3			Без повреждений	Вырубить	Под строительство
400	1553	береза	13	3			Без повреждений	Вырубить	Под строительство
401	1554	ольха	10	2			Без повреждений	Вырубить	Под строительство
402	1555	береза	25	3			Без повреждений	Вырубить	Под строительство
403	1556	липа	24	1			Без повреждений	Вырубить	Под строительство
404	1557	ясень	17	1			Без повреждений	Вырубить	Под строительство
405	1558	береза	14	3			Без повреждений	Вырубить	Под строительство
406	1559	береза	42	3			Без повреждений	Вырубить	Под строительство
407	1560	ольха	10	2			Без повреждений	Вырубить	Под строительство
408	1561	береза	37	3			Без повреждений	Вырубить	Под строительство
409	1562	липа	21	1			Без повреждений	Вырубить	Под строительство
410	1563	липа	15	1			Без повреждений	Вырубить	Под строительство
411	1564	береза	14	3			Без повреждений	Вырубить	Под строительство
412	1565	ольха	10	2			Без повреждений	Вырубить	Под строительство
413	1566	ясень	18	1			Без повреждений	Вырубить	Под строительство
414	1567	ясень	15	1			Без повреждений	Вырубить	Под строительство
415	1568	береза	17	3			Без повреждений	Вырубить	Под строительство
416	1569	ясень	23	1			Без повреждений	Вырубить	Под строительство
417	1570	липа	34	1			Без повреждений	Вырубить	Под строительство
418	1579	ольха	11	2			Без повреждений	Вырубить	Под строительство
419	1583	ольха	8	2			Без повреждений	Вырубить	Под строительство
420	1590	осина	11	3			Без повреждений	Вырубить	Под строительство
421	1599	осина	13	3			Без повреждений	Вырубить	Под строительство
422	1608	ольха	10	2			Без повреждений	Вырубить	Под строительство
423	1609	ольха	11	2			Без повреждений	Вырубить	Под строительство
424	1610	ольха	11	2			Без повреждений	Вырубить	Под строительство

425	1611	осина	13	3			Без повреждений	Вырубить	Под строительство
426	1612	ольха	10	2			Без повреждений	Вырубить	Под строительство
427	1614	береза	14	3			Без повреждений	Вырубить	Под строительство
428	1615	ольха	9	2			Без повреждений	Вырубить	Под строительство
429	1616	ольха	16	2			Без повреждений	Вырубить	Под строительство
430	1617	ольха	13	2			Без повреждений	Вырубить	Под строительство
431	1618	ольха	11	2			Без повреждений	Вырубить	Под строительство
432	1623	клён	13	1			Без повреждений	Вырубить	Под строительство
433	1624	ольха	11	2			Без повреждений	Вырубить	Под строительство
434	1625	ольха	9	2			Без повреждений	Вырубить	Под строительство
435	1626	ольха	9	2			Без повреждений	Вырубить	Под строительство
436	1627	ольха	12	2			Без повреждений	Вырубить	Под строительство
437	1628	ольха	13	2			Без повреждений	Вырубить	Под строительство
438	1633	ольха	13	2			Без повреждений	Вырубить	Под строительство
439	1637	ольха	11	2			Без повреждений	Вырубить	Под строительство
440	1638	ольха	8	2			Без повреждений	Вырубить	Под строительство
441	1640	ольха	11	2			Без повреждений	Вырубить	Под строительство
442	1641	ольха	10	2			Без повреждений	Вырубить	Под строительство
443	1642	ива	14	3			Без повреждений	Вырубить	Под строительство
444	1643	береза	16	3			Без повреждений	Вырубить	Под строительство
445	1644	береза	10	3			Без повреждений	Вырубить	Под строительство
446	1648	береза	14	3			Без повреждений	Вырубить	Под строительство
447	1649	ольха	9	2			Без повреждений	Вырубить	Под строительство
448	1650	береза	14	3			Без повреждений	Вырубить	Под строительство
449	1651	береза	9	3			Без повреждений	Вырубить	Под строительство
450	1652	ольха	9	2			Без повреждений	Вырубить	Под строительство
451	1663	ольха	9	2			Без повреждений	Вырубить	Под строительство
452	1664	ольха	9	2			Без повреждений	Вырубить	Под строительство
453	1665	ольха	11	2			Без повреждений	Вырубить	Под строительство
454	1666	ольха	12	2			Без повреждений	Вырубить	Под строительство
455	1667	ольха	12	2			Без повреждений	Вырубить	Под строительство
456	1668	ольха	10	2			Без повреждений	Вырубить	Под строительство

457	1669	ольха	10	2			Без повреждений	Вырубить	Под строительство
458	1670	береза	9	3			Без повреждений	Вырубить	Под строительство
459	1671	ива	20	3			Без повреждений	Вырубить	Под строительство
460	1674	ольха	10	2			Без повреждений	Вырубить	Под строительство
461	1675	береза	9	3			Без повреждений	Вырубить	Под строительство
462	1676	ольха	10	2			Без повреждений	Вырубить	Под строительство
463	1677	ольха	9	2			Без повреждений	Вырубить	Под строительство
464	1678	ольха	9	2			Без повреждений	Вырубить	Под строительство
465	1679	ольха	10	2			Без повреждений	Вырубить	Под строительство
466	1681	ольха	9	2			Без повреждений	Вырубить	Под строительство
467	1682	ольха	11	2			Без повреждений	Вырубить	Под строительство
468	1684	ольха	12	2			Без повреждений	Вырубить	Под строительство
469	1685	береза	10	3			Без повреждений	Вырубить	Под строительство
470	1686	береза	11	3			Без повреждений	Вырубить	Под строительство
471	1688	ольха	10	2			Без повреждений	Вырубить	Под строительство
472	1689	ольха	12	2			Без повреждений	Вырубить	Под строительство
473	1690	ольха	10	2			Без повреждений	Вырубить	Под строительство
474	1699	береза	14	3			Без повреждений	Вырубить	Под строительство
475	1700	ольха	10	2			Без повреждений	Вырубить	Под строительство
476	1702	ольха	9	2			Без повреждений	Вырубить	Под строительство
477	1703	ольха	10	2			Без повреждений	Вырубить	Под строительство
478	1704	ольха	10	2			Без повреждений	Вырубить	Под строительство
479	1723	ольха	11	2			Без повреждений	Вырубить	Под строительство
480	1724	ольха	12	2			Без повреждений	Вырубить	Под строительство
481	1731	ольха	11	2			Без повреждений	Вырубить	Под строительство
482	1732	ольха	10	2			Без повреждений	Вырубить	Под строительство
483	1733	ольха	12	2			Без повреждений	Вырубить	Под строительство
484	1734	ольха	13	2			Без повреждений	Вырубить	Под строительство
485	1735	ольха	10	2			Без повреждений	Вырубить	Под строительство
486	1736	ольха	9	2			Без повреждений	Вырубить	Под строительство
487	1737	ольха	10	2			Без повреждений	Вырубить	Под строительство
488	1738	береза	10	3			Без повреждений	Вырубить	Под строительство

489	1739	ольха	9	2			Без повреждений	Вырубить	Под строительство
490	1740	ольха	12	2			Без повреждений	Вырубить	Под строительство
491	1741	ольха	11	2			Без повреждений	Вырубить	Под строительство
492	1742	ольха	8	2			Без повреждений	Вырубить	Под строительство
493	1743	ольха	9	2			Без повреждений	Вырубить	Под строительство
494	1744	ольха	10	2			Без повреждений	Вырубить	Под строительство
495	1745	ольха	10	2			Без повреждений	Вырубить	Под строительство
496	1746	ольха	10	2			Без повреждений	Вырубить	Под строительство
497	1747	ольха	10	2			Без повреждений	Вырубить	Под строительство
498	1748	ольха	10	2			Без повреждений	Вырубить	Под строительство
499	1749	ольха	11	2			Без повреждений	Вырубить	Под строительство
500	1750	ольха	9	2			Без повреждений	Вырубить	Под строительство
501	1751	ольха	10	2			Без повреждений	Вырубить	Под строительство
502	1752	ольха	10	2			Без повреждений	Вырубить	Под строительство
503	1753	береза	20	3			Без повреждений	Вырубить	Под строительство
504	1754	береза	23	3			Без повреждений	Вырубить	Под строительство
505	1755	ольха	12	2			Без повреждений	Вырубить	Под строительство
506	1756	ольха	11	2			Без повреждений	Вырубить	Под строительство
507	1757	ольха	10	2			Без повреждений	Вырубить	Под строительство
508	1758	ива	12	3			Без повреждений	Вырубить	Под строительство
509	1759	береза	16	3			Без повреждений	Вырубить	Под строительство
510	1760	береза	17	3			Без повреждений	Вырубить	Под строительство
511	1761	береза	18	3			Без повреждений	Вырубить	Под строительство
512	1762	липа	104	1			Без повреждений	Вырубить	Под строительство
513	1763	липа	126	1			Без повреждений	Вырубить	Под строительство
514	1764	липа	97	1			Без повреждений	Вырубить	Под строительство
515	1765	липа	69	1			Без повреждений	Вырубить	Под строительство
516	1766	липа	78	1			Без повреждений	Вырубить	Под строительство
517	1767	липа	92	1			Без повреждений	Вырубить	Под строительство
518	1768	липа	58	1			Без повреждений	Вырубить	Под строительство
519	1769	липа	98	1			Усыхание ветвей, сломы ветвей, гниль	Вырубить	Под строительство
520	1770	липа	67	1			Без повреждений	Вырубить	Под строительство

521	1771	липа	65	1			Усыхание ветвей, сломы ветвей, гниль	Вырубить	Под строительство
522	1772	липа	71	1			Без повреждений	Вырубить	Под строительство
523	1773	липа	68	1			Без повреждений	Вырубить	Под строительство
524	1774	липа	98	1			Без повреждений	Вырубить	Под строительство
525	1775	липа	92	1			Без повреждений	Вырубить	Под строительство
526	1776	береза	24	3			Усыхание ветвей, сломы ветвей, гниль	Вырубить	Под строительство
527	1777	береза	13	3			Усыхание ветвей, сломы ветвей, гниль	Вырубить	Под строительство
528	1778	береза	21	3			Без повреждений	Вырубить	Под строительство
529	1779	липа	26	1			Без повреждений	Вырубить	Под строительство
530	1780	береза	24	3			Без повреждений	Вырубить	Под строительство
531	1781	липа	9	1			Без повреждений	Вырубить	Под строительство
532	1782	ясень	31	1			Без повреждений	Вырубить	Под строительство
533	1783	береза	34	3			Без повреждений	Вырубить	Под строительство
534	1784	ясень	22	1			Без повреждений	Вырубить	Под строительство
535	1785	береза	24	3			Усыхание ветвей, сломы ветвей, гниль	Вырубить	Под строительство
536	1786	ясень	20	1			Без повреждений	Вырубить	Под строительство
537	1787	ясень	25	1			Без повреждений	Вырубить	Под строительство
538	1788	ясень	32	1			Без повреждений	Вырубить	Под строительство
539	1789	ясень	32	1			Без повреждений	Вырубить	Под строительство
540	1790	ясень	21	1			Без повреждений	Вырубить	Под строительство
541	1791	ясень	25	1			Без повреждений	Вырубить	Под строительство
542	1792	ясень	48	1			Без повреждений	Вырубить	Под строительство
543	1793	липа	10	1			Без повреждений	Вырубить	Под строительство
544	1794	ясень	27	1			Без повреждений	Вырубить	Под строительство
545	1795	липа	25	1			Без повреждений	Вырубить	Под строительство
546	1796	липа	11	1			Без повреждений	Вырубить	Под строительство
547	1797	ясень	16	1			Без повреждений	Вырубить	Под строительство
548	1798	ясень	24	1			Без повреждений	Вырубить	Под строительство
549	1799	ясень	23	1			Без повреждений	Вырубить	Под строительство
550	1800	береза	38	3			Без повреждений	Вырубить	Под строительство

551	1801	липа	11	1			Без повреждений	Вырубить	Под строительство
552	1802	береза	36	3			Без повреждений	Вырубить	Под строительство
553	1803	ясень	34	1			Без повреждений	Вырубить	Под строительство
554	1804	береза	26	3			Без повреждений	Вырубить	Под строительство
555	1805	липа	18	1			Без повреждений	Вырубить	Под строительство
556	1806	береза	31	3			Без повреждений	Вырубить	Под строительство
557	1807	ясень	8	1			Без повреждений	Вырубить	Под строительство
558	1808	ясень	30	1			Без повреждений	Вырубить	Под строительство
559	1809	береза	34	3			Без повреждений	Вырубить	Под строительство
560	1810	береза	45	3			Усыхание ветвей, сломы ветвей, гниль	Вырубить	Под строительство
561	1811	липа	41	1			Без повреждений	Вырубить	Под строительство
562	1812	береза	15	3			Без повреждений	Вырубить	Под строительство
563	1813	береза	25	3			Без повреждений	Вырубить	Под строительство
564	1814	ольха	14	2			Без повреждений	Вырубить	Под строительство
565	1815	береза	23	3			Без повреждений	Вырубить	Под строительство
566	1816	ольха	16	2			Без повреждений	Вырубить	Под строительство
567	1817	береза	39	3			Без повреждений	Вырубить	Под строительство
568	1818	береза	19	3			Без повреждений	Вырубить	Под строительство
569	1819	липа	9	1			Без повреждений	Вырубить	Под строительство
570	1820	ива	15	3			Без повреждений	Вырубить	Под строительство
571	1821	береза	14	3			Без повреждений	Вырубить	Под строительство
572	1822	береза	42	3			Усыхание ветвей, сломы ветвей, гниль	Вырубить	Под строительство
573	1823	береза	26	3			Без повреждений	Вырубить	Под строительство
574	1824	береза	36	3			Без повреждений	Вырубить	Под строительство
575	1825	береза	24	3			Без повреждений	Вырубить	Под строительство
576	1826	липа	56	1			Без повреждений	Вырубить	Под строительство
577	1827	липа	21	1			Без повреждений	Вырубить	Под строительство
578	1828	береза	23	3			Без повреждений	Вырубить	Под строительство
579	1829	береза	28	3			Без повреждений	Вырубить	Под строительство
580	1830	ольха	13	2			Без повреждений	Вырубить	Под строительство
581	1831	береза	41	3			Без повреждений	Вырубить	Под строительство

582	1832	береза	30	3			Без повреждений	Вырубить	Под строительство
583	1833	береза	19	3			Без повреждений	Вырубить	Под строительство
584	1834	липа	23	1			Без повреждений	Вырубить	Под строительство
585	1835	ольха	14	2			Без повреждений	Вырубить	Под строительство
586	1836	береза	27	3			Без повреждений	Вырубить	Под строительство
587	1837	береза	36	3			Без повреждений	Вырубить	Под строительство
588	1838	береза	22	3			Без повреждений	Вырубить	Под строительство
589	1839	береза	11	3			Без повреждений	Вырубить	Под строительство
590	1840	береза	27	3			Без повреждений	Вырубить	Под строительство
591	1841	береза	16	3			Без повреждений	Вырубить	Под строительство
592	1842	береза	35	3			Без повреждений	Вырубить	Под строительство
593	1843	липа	47	1			Без повреждений	Вырубить	Под строительство
594	1844	липа	16	1			Без повреждений	Вырубить	Под строительство
595	1845	ольха	9	2			Без повреждений	Вырубить	Под строительство
596	1846	береза	34	3			Без повреждений	Вырубить	Под строительство
597	1847	береза	19	3			Без повреждений	Вырубить	Под строительство
598	1848	береза	12	3			Без повреждений	Вырубить	Под строительство
599	1849	береза	42	3			Без повреждений	Вырубить	Под строительство
600	1850	береза	31	3			Без повреждений	Вырубить	Под строительство
601	1851	береза	15	3			Без повреждений	Вырубить	Под строительство
602	1852	береза	32	3			Без повреждений	Вырубить	Под строительство
603	1853	липа	24	1			Без повреждений	Вырубить	Под строительство
604	1854	ольха	10	2			Без повреждений	Вырубить	Под строительство
605	1855	ольха	9	2			Без повреждений	Вырубить	Под строительство
606	1856	ольха	9	2			Без повреждений	Вырубить	Под строительство
607	1857	береза	17	3			Без повреждений	Вырубить	Под строительство
608	1858	липа	30	1			Без повреждений	Вырубить	Под строительство
609	1859	ясень	16	1			Без повреждений	Вырубить	Под строительство
610	1860	береза	23	3			Без повреждений	Вырубить	Под строительство
611	1861	липа	14	1			Без повреждений	Вырубить	Под строительство
612	1862	береза	38	3			Без повреждений	Вырубить	Под строительство
613	1863	ясень	17	1			Без повреждений	Вырубить	Под строительство

614	1864	ясень	10	1			Без повреждений	Вырубить	Под строительство
615	1865	береза	24	3			Без повреждений	Вырубить	Под строительство
616	1866	ясень	18	1			Без повреждений	Вырубить	Под строительство
617	1867	ясень	10	1			Без повреждений	Вырубить	Под строительство
618	1868	береза	25	3			Без повреждений	Вырубить	Под строительство
619	1869	ольха	12	2			Без повреждений	Вырубить	Под строительство
620	1870	береза	27	3			Без повреждений	Вырубить	Под строительство
621	1871	береза	17	3			Без повреждений	Вырубить	Под строительство
622	1872	липа	23	1			Без повреждений	Вырубить	Под строительство
623	1873	береза	23	3			Без повреждений	Вырубить	Под строительство
624	1874	береза	24	3			Без повреждений	Вырубить	Под строительство
625	1875	ольха	23	2			Без повреждений	Вырубить	Под строительство
626	1876	береза	27	3			Без повреждений	Вырубить	Под строительство
627	1877	береза	25	3			Без повреждений	Вырубить	Под строительство
628	1878	ольха	12	2			Без повреждений	Вырубить	Под строительство
629	1879	липа	16	1			Без повреждений	Вырубить	Под строительство
630	1880	липа	12	1			Без повреждений	Вырубить	Под строительство
631	1881	липа	13	1			Без повреждений	Вырубить	Под строительство
632	1882	береза	25	3			Без повреждений	Вырубить	Под строительство
633	1883	береза	20	3			Без повреждений	Вырубить	Под строительство
634	1884	береза	17	3			Без повреждений	Вырубить	Под строительство
635	1885	ольха	37	2			Без повреждений	Вырубить	Под строительство
636	1886	береза	12	3			Без повреждений	Вырубить	Под строительство
637	1887	береза	20	3			Без повреждений	Вырубить	Под строительство
638	1888	береза	24	3			Без повреждений	Вырубить	Под строительство
639	1889	береза	31	3			Без повреждений	Вырубить	Под строительство
640	1890	липа	22	1			Без повреждений	Вырубить	Под строительство
641	1891	ольха	9	2			Без повреждений	Вырубить	Под строительство
642	1892	береза	23	3			Без повреждений	Вырубить	Под строительство
643	1893	береза	37	3			Без повреждений	Вырубить	Под строительство
644	1894	береза	27	3			Без повреждений	Вырубить	Под строительство
645	1895	береза	33	3			Без повреждений	Вырубить	Под строительство

646	1896	липа	24	1			Без повреждений	Вырубить	Под строительство
647	1897	береза	26	3			Усыхание ветвей, сломы ветвей, гниль	Вырубить	Под строительство
648	1898	липа	32	1			Без повреждений	Вырубить	Под строительство
649	1899	липа	45	1			Без повреждений	Вырубить	Под строительство
650	1900	липа	9	1			Без повреждений	Вырубить	Под строительство
651	1901	осина	14	3			Без повреждений	Вырубить	Под строительство
652	1902	ольха	10	2			Без повреждений	Вырубить	Под строительство
653	1903	ольха	9	2			Без повреждений	Вырубить	Под строительство
654	1904	ольха	8	2			Без повреждений	Вырубить	Под строительство
655	1905	ольха	8	2			Без повреждений	Вырубить	Под строительство
656	1906	ольха	15	2			Без повреждений	Вырубить	Под строительство
657	1907	ольха	16	2			Без повреждений	Вырубить	Под строительство
658	1908	осина	12	3			Без повреждений	Вырубить	Под строительство
659	1909	ольха	8	2			Без повреждений	Вырубить	Под строительство
660	1910	ольха	10	2			Без повреждений	Вырубить	Под строительство
661	1911	ольха	12	2			Без повреждений	Вырубить	Под строительство
662	1912	ольха	11	2			Без повреждений	Вырубить	Под строительство
663	1913	ольха	10	2			Без повреждений	Вырубить	Под строительство
664	1914	ольха	8	2			Без повреждений	Вырубить	Под строительство
665	1915	ольха	14	2			Без повреждений	Вырубить	Под строительство
666	1916	ольха	10	2			Без повреждений	Вырубить	Под строительство
667	1917	ольха	8	2			Без повреждений	Вырубить	Под строительство
668	1918	ольха	8	2			Без повреждений	Вырубить	Под строительство
669	1919	ольха	9	2			Без повреждений	Вырубить	Под строительство
670	1920	ольха	10	2			Без повреждений	Вырубить	Под строительство
671	1921	ольха	9	2			Без повреждений	Вырубить	Под строительство
672	1922	ольха	11	2			Без повреждений	Вырубить	Под строительство
673	1923	ива	16	3			Без повреждений	Вырубить	Под строительство
674	1924	ольха	17	2			Без повреждений	Вырубить	Под строительство
675	1925	ольха	9	2			Без повреждений	Вырубить	Под строительство
676	1926	ольха	10	2			Без повреждений	Вырубить	Под строительство
677	1927	ольха	15	2			Без повреждений	Вырубить	Под строительство

678	1928	ольха	10	2			Без повреждений	Вырубить	Под строительство
679	1929	ольха	9	2			Без повреждений	Вырубить	Под строительство
680	1930	ива	9	3			Без повреждений	Вырубить	Под строительство
681	1931	ольха	11	2			Без повреждений	Вырубить	Под строительство
682	1932	ольха	8	2			Без повреждений	Вырубить	Под строительство
683	1933	ольха	9	2			Без повреждений	Вырубить	Под строительство
684	1934	ольха	9	2			Без повреждений	Вырубить	Под строительство
685	1935	ольха	12	2			Без повреждений	Вырубить	Под строительство
686	1936	ольха	8	2			Без повреждений	Вырубить	Под строительство
687	1937	груша	10	3			Без повреждений	Вырубить	Под строительство
688	1938	ольха	12	2			Без повреждений	Вырубить	Под строительство
689	1939	ольха	10	2			Без повреждений	Вырубить	Под строительство
690	1940	ольха	9	2			Без повреждений	Вырубить	Под строительство
691	1941	ольха	14	2			Без повреждений	Вырубить	Под строительство
692	1942	ольха	12	2			Без повреждений	Вырубить	Под строительство
693	1943	ольха	10	2			Без повреждений	Вырубить	Под строительство
694	1944	ольха	13	2			Без повреждений	Вырубить	Под строительство
695	1945	ольха	10	2			Без повреждений	Вырубить	Под строительство
696	1946	ольха	11	2			Без повреждений	Вырубить	Под строительство
697	1947	ольха	9	2			Без повреждений	Вырубить	Под строительство
698	1948	береза	22	3			Без повреждений	Вырубить	Под строительство
699	1949	ольха	10	2			Без повреждений	Вырубить	Под строительство
700	1950	береза	13	3			Без повреждений	Вырубить	Под строительство
701	1951	береза	17	3			Без повреждений	Вырубить	Под строительство
702	1952	береза	32	3			Без повреждений	Вырубить	Под строительство
703	1953	береза	22	3			Без повреждений	Вырубить	Под строительство
704	1954	ольха	9	2			Без повреждений	Вырубить	Под строительство
705	1955	ольха	9	2			Без повреждений	Вырубить	Под строительство
706	1956	ольха	10	2			Без повреждений	Вырубить	Под строительство
707	1957	ольха	13	2			Без повреждений	Вырубить	Под строительство
708	1958	ольха	8	2			Без повреждений	Вырубить	Под строительство
709	1959	ольха	9	2			Без повреждений	Вырубить	Под строительство

710	1960	ольха	10	2			Без повреждений	Вырубить	Под строительство
711	1961	ольха	9	2			Без повреждений	Вырубить	Под строительство
712	1962	ива	14	3			Без повреждений	Вырубить	Под строительство
713	1963	береза	30	3			Без повреждений	Вырубить	Под строительство
714	1964	ольха	9	2			Без повреждений	Вырубить	Под строительство
715	1965	береза	11	3			Без повреждений	Вырубить	Под строительство
716	1966	ольха	12	2			Без повреждений	Вырубить	Под строительство
717	1967	ольха	11	2			Без повреждений	Вырубить	Под строительство
718	1968	ольха	13	2			Без повреждений	Вырубить	Под строительство
719	1969	ольха	8	2			Без повреждений	Вырубить	Под строительство
720	1970	ольха	9	2			Без повреждений	Вырубить	Под строительство
721	1971	ольха	8	2			Без повреждений	Вырубить	Под строительство
722	1972	ольха	8	2			Без повреждений	Вырубить	Под строительство
723	1973	ольха	11	2			Без повреждений	Вырубить	Под строительство
724	1974	ольха	13	2			Без повреждений	Вырубить	Под строительство
725	1975	ольха	12	2			Без повреждений	Вырубить	Под строительство
726	1976	береза	13	3			Без повреждений	Вырубить	Под строительство
727	1977	ольха	12	2			Без повреждений	Вырубить	Под строительство
728	1978	ольха	9	2			Без повреждений	Вырубить	Под строительство
729	1979	ольха	11	2			Без повреждений	Вырубить	Под строительство
730	1980	ольха	8	2			Без повреждений	Вырубить	Под строительство
731	1981	ольха	10	2			Без повреждений	Вырубить	Под строительство
732	1982	ольха	9	2			Без повреждений	Вырубить	Под строительство
733	1983	ольха	11	2			Без повреждений	Вырубить	Под строительство
734	1984	ольха	8	2			Без повреждений	Вырубить	Под строительство
735	1985	ольха	8	2			Без повреждений	Вырубить	Под строительство
736	1986	ольха	9	2			Без повреждений	Вырубить	Под строительство
737	1987	береза	21	3			Без повреждений	Вырубить	Под строительство
738	1988	липа	102	1			Без повреждений	Вырубить	Под строительство
739	1989	липа	63	1			Без повреждений	Вырубить	Под строительство
740	1990	липа	79	1			Без повреждений	Вырубить	Под строительство
741	1991	липа	106	1			Без повреждений	Вырубить	Под строительство

742	1992	липа	98	1			Без повреждений	Вырубить	Под строительство
743	1993	липа	105	1			Без повреждений	Вырубить	Под строительство
744	1994	липа	97	1			Без повреждений	Вырубить	Под строительство
745	1995	липа	80	1			Без повреждений	Вырубить	Под строительство
746	1996	липа	102	1			Усыхание ветвей, сломы ветвей, гниль	Вырубить	Под строительство
747	1997	липа	87	1			Усыхание ветвей, сломы ветвей, гниль	Вырубить	Под строительство
748	1998	липа	105	1			Усыхание ветвей, сломы ветвей, гниль	Вырубить	Под строительство
749	1999	липа	97	1			Без повреждений	Вырубить	Под строительство
750	2000	липа	84	1			Усыхание ветвей, сломы ветвей, гниль	Вырубить	Под строительство
751	2001	липа	120	1			Без повреждений	Вырубить	Под строительство
752	2002	липа	118	1			Без повреждений	Вырубить	Под строительство
753	2003	ольха	22	2			Без повреждений	Вырубить	Под строительство
754	2004	ольха	10	2			Без повреждений	Вырубить	Под строительство
755	2013	ясень	12	1			Без повреждений	Вырубить	Под строительство
756	2014	ясень	36	1			Без повреждений	Вырубить	Под строительство
757	2016	ясень	32	1			Без повреждений	Вырубить	Под строительство
758	2017	ясень	26	1			Без повреждений	Вырубить	Под строительство
759	2018	ясень	27	1			Без повреждений	Вырубить	Под строительство
760	2019	ольха	10	2			Без повреждений	Вырубить	Под строительство
761	2020	ольха	11	2			Без повреждений	Вырубить	Под строительство
762	2021	ольха	9	2			Без повреждений	Вырубить	Под строительство
763	2022	береза	32	3			Без повреждений	Вырубить	Под строительство
764	2023	ясень	24	1			Без повреждений	Вырубить	Под строительство
765	2024	ясень	50	1			Без повреждений	Вырубить	Под строительство
766	2025	береза	25	3			Без повреждений	Вырубить	Под строительство
767	2026	ясень	14	1			Без повреждений	Вырубить	Под строительство
768	2027	береза	25	3			Без повреждений	Вырубить	Под строительство
769	2028	береза	16	3			Без повреждений	Вырубить	Под строительство
770	2029	ясень	29	1			Без повреждений	Вырубить	Под строительство
771	2030	ясень	11	1			Усыхание ветвей, сломы ветвей, гниль	Вырубить	Под строительство

772	2031	ясень	12	1			Без повреждений	Вырубить	Под строительство
773	2032	ясень	8	1			Без повреждений	Вырубить	Под строительство
774	2033	береза	30	3			Без повреждений	Вырубить	Под строительство
775	2034	ясень	15	1			Без повреждений	Вырубить	Под строительство
776	2035	ива	12	3			Без повреждений	Вырубить	Под строительство
777	2036	ольха	10	2			Без повреждений	Вырубить	Под строительство
778	2037	ясень	27	1			Без повреждений	Вырубить	Под строительство
779	2038	береза	20	3			Без повреждений	Вырубить	Под строительство
780	2039	ясень	22	1			Без повреждений	Вырубить	Под строительство
781	2040	береза	31	3			Без повреждений	Вырубить	Под строительство
782	2041	ольха	14	2			Без повреждений	Вырубить	Под строительство
783	2042	ольха	10	2			Без повреждений	Вырубить	Под строительство
784	2043	береза	14	3			Без повреждений	Вырубить	Под строительство
785	2044	ясень	13	1			Без повреждений	Вырубить	Под строительство
786	2045	береза	38	3			Без повреждений	Вырубить	Под строительство
787	2046	ясень	16	1			Без повреждений	Вырубить	Под строительство
788	2047	ольха	12	2			Без повреждений	Вырубить	Под строительство
789	2048	ясень	23	1			Без повреждений	Вырубить	Под строительство
790	2049	ясень	10	1			Без повреждений	Вырубить	Под строительство
791	2050	ясень	14	1			Без повреждений	Вырубить	Под строительство
792	2051	береза	37	3			Без повреждений	Вырубить	Под строительство
793	2052	ива	9	3			Без повреждений	Вырубить	Под строительство
794	2053	ольха	13	2			Без повреждений	Вырубить	Под строительство
795	2054	ясень	10	1			Без повреждений	Вырубить	Под строительство
796	2055	ясень	10	1			Без повреждений	Вырубить	Под строительство
797	2056	береза	17	3			Без повреждений	Вырубить	Под строительство
798	2057	осина	14	3			Без повреждений	Вырубить	Под строительство
799	2058	осина	13	3			Без повреждений	Вырубить	Под строительство
800	2059	осина	11	3			Без повреждений	Вырубить	Под строительство
801	2060	осина	13	3			Без повреждений	Вырубить	Под строительство
802	2061	осина	10	3			Без повреждений	Вырубить	Под строительство
803	2062	осина	10	3			Без повреждений	Вырубить	Под строительство

804	2063	осина	11	3			Без повреждений	Вырубить	Под строительство
805	2064	осина	12	3			Без повреждений	Вырубить	Под строительство
806	2065	осина	12	3			Без повреждений	Вырубить	Под строительство
807	2066	осина	12	3			Без повреждений	Вырубить	Под строительство
808	2067	ясень	21	1			Без повреждений	Вырубить	Под строительство
809	2068	ясень	13	1			Без повреждений	Вырубить	Под строительство
810	2069	ольха	10	2			Без повреждений	Вырубить	Под строительство
811	2070	ольха	10	2			Без повреждений	Вырубить	Под строительство
812	2071	береза	16	3			Без повреждений	Вырубить	Под строительство
813	2072	ясень	14	1			Без повреждений	Вырубить	Под строительство
814	2073	береза	35	3			Без повреждений	Вырубить	Под строительство
815	2074	ясень	13	1			Без повреждений	Вырубить	Под строительство
816	2075	ясень	17	1			Без повреждений	Вырубить	Под строительство
817	2076	ясень	13	1			Без повреждений	Вырубить	Под строительство
818	2077	ясень	14	1			Без повреждений	Вырубить	Под строительство
819	2078	ясень	12	1			Без повреждений	Вырубить	Под строительство
820	2079	береза	19	3			Без повреждений	Вырубить	Под строительство
821	2080	ясень	15	1			Без повреждений	Вырубить	Под строительство
822	2081	липа	117	1			Усыхание ветвей, сломы ветвей, гниль	Вырубить	Под строительство
823	2082	липа	63	1			Усыхание ветвей, сломы ветвей, гниль	Вырубить	Под строительство
824	2083	липа	72	1			Без повреждений	Вырубить	Под строительство
825	2084	липа	104	1			Без повреждений	Вырубить	Под строительство
826	2085	липа	82	1			Без повреждений	Вырубить	Под строительство
827	2086	липа	67	1			Без повреждений	Вырубить	Под строительство
828	2087	липа	92	1			Без повреждений	Вырубить	Под строительство
829	2088	липа	112	1			Усыхание ветвей, сломы ветвей, гниль	Вырубить	Под строительство
830	2089	липа	112	1			Без повреждений	Вырубить	Под строительство
831	2090	липа	94	1			Без повреждений	Вырубить	Под строительство
832	2091	ясень	25	1			Без повреждений	Вырубить	Под строительство
833	2092	ясень	16	1			Без повреждений	Вырубить	Под строительство
834	2093	ясень	10	1			Без повреждений	Вырубить	Под строительство

835	2094	ясень	20	1			Без повреждений	Вырубить	Под строительство
836	2095	ясень	10	1			Без повреждений	Вырубить	Под строительство
837	2096	ясень	16	1			Без повреждений	Вырубить	Под строительство
838	2097	ива	29	3			Усыхание ветвей, сломы ветвей, гниль	Вырубить	Под строительство
839	2098	ясень	15	1			Без повреждений	Вырубить	Под строительство
840	2099	ясень	98	1			Без повреждений	Вырубить	Под строительство
841	2100	ясень	14	1			Без повреждений	Вырубить	Под строительство
842	2101	осина	24	3			Без повреждений	Вырубить	Под строительство
843	2102	осина	10	3			Без повреждений	Вырубить	Под строительство
844	2103	осина	11	3			Без повреждений	Вырубить	Под строительство
845	2104	осина	10	3			Без повреждений	Вырубить	Под строительство
846	2105	осина	12	3			Усыхание ветвей, сломы ветвей, гниль	Вырубить	Под строительство
847	2106	осина	25	3			Без повреждений	Вырубить	Под строительство
848	2107	береза	24	3			Без повреждений	Вырубить	Под строительство
849	2108	ясень	10	1			Без повреждений	Вырубить	Под строительство
850	2109	ясень	20	1			Без повреждений	Вырубить	Под строительство
851	2110	ясень	13	1			Без повреждений	Вырубить	Под строительство
852	2111	ясень	21	1			Без повреждений	Вырубить	Под строительство
853	2112	ясень	13	1			Без повреждений	Вырубить	Под строительство
854	2113	ясень	16	1			Без повреждений	Вырубить	Под строительство
855	2114	ясень	23	1			Без повреждений	Вырубить	Под строительство
856	2115	береза	30	3			Без повреждений	Вырубить	Под строительство
857	2116	береза	13	3			Без повреждений	Вырубить	Под строительство
858	2117	ясень	26	1			Без повреждений	Вырубить	Под строительство
859	2118	ясень	11	1			Без повреждений	Вырубить	Под строительство
860	2119	ясень	10	1			Без повреждений	Вырубить	Под строительство
861	2120	ясень	15	1			Без повреждений	Вырубить	Под строительство
862	2121	ясень	18	1			Без повреждений	Вырубить	Под строительство
863	2122	ясень	20	1			Без повреждений	Вырубить	Под строительство
864	2123	ясень	16	1			Без повреждений	Вырубить	Под строительство
865	2124	ясень	30	1			Без повреждений	Вырубить	Под строительство

866	2125	ясень	18	1			Без повреждений	Вырубить	Под строительство
867	2126	ольха	12	2			Без повреждений	Вырубить	Под строительство
868	2127	ясень	16	1			Без повреждений	Вырубить	Под строительство
869	2128	береза	27	3			Без повреждений	Вырубить	Под строительство
870	2129	ясень	36	1			Без повреждений	Вырубить	Под строительство
871	2130	ясень	20	1			Без повреждений	Вырубить	Под строительство
872	2131	осина	17	3			Без повреждений	Вырубить	Под строительство
873	2132	осина	15	3			Без повреждений	Вырубить	Под строительство
874	2133	осина	12	3			Без повреждений	Вырубить	Под строительство
875	2134	осина	10	3			Без повреждений	Вырубить	Под строительство
876	2135	осина	14	3			Без повреждений	Вырубить	Под строительство
877	2136	осина	12	3			Без повреждений	Вырубить	Под строительство
878	2137	осина	12	3			Без повреждений	Вырубить	Под строительство
879	2138	осина	10	3			Без повреждений	Вырубить	Под строительство
880	2139	осина	8	3			Без повреждений	Вырубить	Под строительство
881	2140	осина	10	3			Без повреждений	Вырубить	Под строительство
882	2141	осина	12	3			Без повреждений	Вырубить	Под строительство
883	2142	осина	10	3			Без повреждений	Вырубить	Под строительство
884	2143	осина	10	3			Без повреждений	Вырубить	Под строительство
885	2144	осина	10	3			Без повреждений	Вырубить	Под строительство
886	2145	осина	9	3			Без повреждений	Вырубить	Под строительство
887	2146	осина	11	3			Без повреждений	Вырубить	Под строительство
888	2147	осина	9	3			Без повреждений	Вырубить	Под строительство
889	2148	липа	101	1			Без повреждений	Вырубить	Под строительство
890	2149	липа	118	1			Без повреждений	Вырубить	Под строительство
891	2150	липа	90	1			Без повреждений	Вырубить	Под строительство
892	2151	липа	88	1			Без повреждений	Вырубить	Под строительство
893	2152	липа	107	1			Без повреждений	Вырубить	Под строительство
894	2153	липа	110	1			Без повреждений	Вырубить	Под строительство
895	2154	липа	104	1			Усыхание ветвей, сломы ветвей, гниль	Вырубить	Под строительство
896	2155	липа	83	1			Без повреждений	Вырубить	Под строительство
897	2156	ольха	8	2			Без повреждений	Вырубить	Под строительство

898	2157	ольха	15	2			Без повреждений	Вырубить	Под строительство
899	2158	ольха	13	2			Без повреждений	Вырубить	Под строительство
900	2159	ольха	18	2			Без повреждений	Вырубить	Под строительство
901	2160	ольха	20	2			Без повреждений	Вырубить	Под строительство
902	2161	осина	16	3			Без повреждений	Вырубить	Под строительство
903	2162	ясень	12	1			Без повреждений	Вырубить	Под строительство
904	2163	осина	10	3			Без повреждений	Вырубить	Под строительство
905	2164	осина	10	3			Без повреждений	Вырубить	Под строительство
906	2165	осина	8	3			Без повреждений	Вырубить	Под строительство
907	2166	береза	22	3			Без повреждений	Вырубить	Под строительство
908	2167	осина	14	3			Без повреждений	Вырубить	Под строительство
909	2168	ольха	14	2			Без повреждений	Вырубить	Под строительство
910	2169	ольха	13	2			Без повреждений	Вырубить	Под строительство
911	2170	осина	21	3			Без повреждений	Вырубить	Под строительство
912	2171	осина	13	3			Без повреждений	Вырубить	Под строительство
913	2172	осина	21	3			Без повреждений	Вырубить	Под строительство
914	2173	осина	16	3			Без повреждений	Вырубить	Под строительство
915	2174	береза	27	3			Без повреждений	Вырубить	Под строительство
916	2175	береза	17	3			Без повреждений	Вырубить	Под строительство
917	2176	береза	10	3			Без повреждений	Вырубить	Под строительство
918	2177	береза	17	3			Без повреждений	Вырубить	Под строительство
919	2178	береза	9	3			Без повреждений	Вырубить	Под строительство
920	2179	береза	11	3			Без повреждений	Вырубить	Под строительство
921	2180	ясень	24	1			Усыхание ветвей, сломы ветвей, гниль	Вырубить	Под строительство
922	2181	ясень	27	1			Без повреждений	Вырубить	Под строительство
923	2182	береза	18	3			Без повреждений	Вырубить	Под строительство
924	2183	береза	19	3			Без повреждений	Вырубить	Под строительство
925	2184	береза	16	3			Без повреждений	Вырубить	Под строительство
926	2185	береза	18	3			Без повреждений	Вырубить	Под строительство
927	2186	ясень	16	1			Без повреждений	Вырубить	Под строительство
928	2187	осина	11	3			Без повреждений	Вырубить	Под строительство
929	2188	ясень	20	1			Без повреждений	Вырубить	Под строительство

930	2189	ясень	16	1			Без повреждений	Вырубить	Под строительство
931	2190	береза	19	3			Без повреждений	Вырубить	Под строительство
932	2191	осина	17	3			Без повреждений	Вырубить	Под строительство
933	2192	осина	10	3			Без повреждений	Вырубить	Под строительство
934	2193	осина	12	3			Без повреждений	Вырубить	Под строительство
935	2194	осина	11	3			Без повреждений	Вырубить	Под строительство
936	2195	осина	8	3			Без повреждений	Вырубить	Под строительство
937	2196	осина	10	3			Без повреждений	Вырубить	Под строительство
938	2197	осина	12	3			Без повреждений	Вырубить	Под строительство
939	2198	береза	14	3			Без повреждений	Вырубить	Под строительство
940	2199	береза	15	3			Без повреждений	Вырубить	Под строительство
941	2200	ясень	25	1			Без повреждений	Вырубить	Под строительство
942	2201	ясень	18	1			Без повреждений	Вырубить	Под строительство
943	2202	береза	8	3			Без повреждений	Вырубить	Под строительство
944	2203	береза	20	3			Без повреждений	Вырубить	Под строительство
945	2204	береза	10	3			Без повреждений	Вырубить	Под строительство
946	2205	ясень	10	1			Без повреждений	Вырубить	Под строительство
947	2206	береза	18	3			Без повреждений	Вырубить	Под строительство
948	2207	береза	24	3			Без повреждений	Вырубить	Под строительство
949	2208	береза	9	3			Без повреждений	Вырубить	Под строительство
950	2209	береза	18	3			Без повреждений	Вырубить	Под строительство
951	2210	береза	11	3			Без повреждений	Вырубить	Под строительство
952	2211	береза	19	3			Без повреждений	Вырубить	Под строительство
953	2212	береза	18	3			Без повреждений	Вырубить	Под строительство
954	2213	береза	19	3			Без повреждений	Вырубить	Под строительство
955	2214	береза	14	3			Без повреждений	Вырубить	Под строительство
956	2215	ольха	14	2			Без повреждений	Вырубить	Под строительство
957	2216	ольха	24	2			Без повреждений	Вырубить	Под строительство
958	2217	ольха	26	2			Без повреждений	Вырубить	Под строительство
959	2218	ольха	11	2			Без повреждений	Вырубить	Под строительство
960	2219	береза	14	3			Без повреждений	Вырубить	Под строительство
961	2220	береза	20	3			Без повреждений	Вырубить	Под строительство

962	2221	береза	12	3			Без повреждений	Вырубить	Под строительство
963	2222	береза	11	3			Без повреждений	Вырубить	Под строительство
964	2223	береза	12	3			Без повреждений	Вырубить	Под строительство
965	2224	осина	14	3			Без повреждений	Вырубить	Под строительство
966	2225	береза	16	3			Без повреждений	Вырубить	Под строительство
967	2226	береза	18	3			Без повреждений	Вырубить	Под строительство
968	2227	осина	14	3			Без повреждений	Вырубить	Под строительство
969	2228	осина	10	3			Без повреждений	Вырубить	Под строительство
970	2229	береза	21	3			Без повреждений	Вырубить	Под строительство
971	2230	осина	21	3			Без повреждений	Вырубить	Под строительство
972	2231	липа	39	1			Без повреждений	Вырубить	Под строительство
973	2232	липа	64	1			Без повреждений	Вырубить	Под строительство
974	2233	липа	80	1			Без повреждений	Вырубить	Под строительство
975	2234	липа	91	1			Без повреждений	Вырубить	Под строительство
976	2235	липа	56	1			Без повреждений	Вырубить	Под строительство
977	2236	липа	88	1			Без повреждений	Вырубить	Под строительство
978	2237	липа	42	1			Без повреждений	Вырубить	Под строительство
979	2238	липа	71	1			Без повреждений	Вырубить	Под строительство
980	2239	липа	111	1			Без повреждений	Вырубить	Под строительство
981	2240	липа	58	1			Без повреждений	Вырубить	Под строительство
982	2241	липа	87	1			Без повреждений	Вырубить	Под строительство
983	2242	липа	72	1			Без повреждений	Вырубить	Под строительство
984	2243	липа	56	1			Без повреждений	Вырубить	Под строительство
985	2244	липа	61	1			Без повреждений	Вырубить	Под строительство
986	2245	липа	81	1			Усыхание ветвей, сломы ветвей, гниль	Вырубить	Под строительство
987	2246	липа	58	1			Без повреждений	Вырубить	Под строительство
988	2247	липа	66	1			Без повреждений	Вырубить	Под строительство
989	2248	липа	47	1			Без повреждений	Вырубить	Под строительство
990	2249	липа	103	1			Усыхание ветвей, сломы ветвей, гниль	Вырубить	Под строительство
991	2250	липа	91	1			Усыхание ветвей, сломы ветвей, гниль	Вырубить	Под строительство
992	2251	береза	19	3			Без повреждений	Вырубить	Под строительство

993	2252	береза	17	3			Без повреждений	Вырубить	Под строительство
994	2253	береза	11	3			Без повреждений	Вырубить	Под строительство
995	2254	осина	9	3			Без повреждений	Вырубить	Под строительство
996	2255	береза	9	3			Без повреждений	Вырубить	Под строительство
997	2256	береза	24	3			Без повреждений	Вырубить	Под строительство
998	2257	осина	8	3			Без повреждений	Вырубить	Под строительство
999	2258	осина	11	3			Без повреждений	Вырубить	Под строительство
1000	2259	береза	9	3			Без повреждений	Вырубить	Под строительство
1001	2260	осина	14	3			Без повреждений	Вырубить	Под строительство
1002	2261	береза	13	3			Без повреждений	Вырубить	Под строительство
1003	2262	осина	10	3			Без повреждений	Вырубить	Под строительство
1004	2263	береза	10	3			Без повреждений	Вырубить	Под строительство
1005	2264	осина	11	3			Без повреждений	Вырубить	Под строительство
1006	2265	осина	10	3			Без повреждений	Вырубить	Под строительство
1007	2266	осина	10	3			Без повреждений	Вырубить	Под строительство
1008	2267	береза	20	3			Без повреждений	Вырубить	Под строительство
1009	2268	ива	10	3			Без повреждений	Вырубить	Под строительство
1010	2269	ива	18	3			Усыхание ветвей, сломы ветвей, гниль	Вырубить	Под строительство
1011	2270	осина	10	3			Без повреждений	Вырубить	Под строительство
1012	2271	береза	11	3			Без повреждений	Вырубить	Под строительство
1013	2272	береза	11	3			Без повреждений	Вырубить	Под строительство
1014	2273	береза	14	3			Без повреждений	Вырубить	Под строительство
1015	2274	береза	13	3			Без повреждений	Вырубить	Под строительство
1016	2275	береза	23	3			Без повреждений	Вырубить	Под строительство
1017	2276	осина	9	3			Без повреждений	Вырубить	Под строительство
1018	2277	береза	13	3			Без повреждений	Вырубить	Под строительство
1019	2278	береза	12	3			Без повреждений	Вырубить	Под строительство
1020	2279	липа	14	1			Без повреждений	Вырубить	Под строительство
1021	2280	береза	9	3			Без повреждений	Вырубить	Под строительство
1022	2281	осина	11	3			Без повреждений	Вырубить	Под строительство
1023	2282	береза	15	3			Без повреждений	Вырубить	Под строительство
1024	2283	ясень	14	1			Без повреждений	Вырубить	Под строительство

1025	2284	береза	27	3			Без повреждений	Вырубить	Под строительство
1026	2285	липа	21	1			Без повреждений	Вырубить	Под строительство
1027	2286	береза	18	3			Без повреждений	Вырубить	Под строительство
1028	2287	груша	19	3			Без повреждений	Вырубить	Под строительство
1029	2288	береза	22	3			Без повреждений	Вырубить	Под строительство
1030	2289	береза	15	3			Без повреждений	Вырубить	Под строительство
1031	2290	липа	11	1			Без повреждений	Вырубить	Под строительство
1032	2291	ясень	17	1			Без повреждений	Вырубить	Под строительство
1033	2292	ясень	16	1			Без повреждений	Вырубить	Под строительство
1034	2293	ясень	8	1			Без повреждений	Вырубить	Под строительство
1035	2294	ясень	10	1			Без повреждений	Вырубить	Под строительство
1036	2295	ясень	15	1			Без повреждений	Вырубить	Под строительство
1037	2296	береза	12	3			Без повреждений	Вырубить	Под строительство
1038	2297	осина	12	3			Без повреждений	Вырубить	Под строительство
1039	2298	ясень	14	1			Без повреждений	Вырубить	Под строительство
1040	2299	ясень	20	1			Без повреждений	Вырубить	Под строительство
1041	2300	береза	16	3			Без повреждений	Вырубить	Под строительство
1042	2301	береза	20	3			Без повреждений	Вырубить	Под строительство
1043	2302	ясень	17	1			Без повреждений	Вырубить	Под строительство
1044	2303	ясень	16	1			Без повреждений	Вырубить	Под строительство
1045	2304	береза	14	3			Без повреждений	Вырубить	Под строительство
1046	2305	береза	17	3			Без повреждений	Вырубить	Под строительство
1047	2306	ясень	21	1			Без повреждений	Вырубить	Под строительство
1048	2307	ясень	11	1			Без повреждений	Вырубить	Под строительство
1049	2308	осина	12	3			Без повреждений	Вырубить	Под строительство
1050	2309	ива	13	3			Без повреждений	Вырубить	Под строительство
1051	2310	осина	12	3			Без повреждений	Вырубить	Под строительство
1052	2311	береза	11	3			Без повреждений	Вырубить	Под строительство
1053	2312	ясень	16	1			Без повреждений	Вырубить	Под строительство
1054	2313	береза	19	3			Без повреждений	Вырубить	Под строительство
1055	2314	осина	15	3			Без повреждений	Вырубить	Под строительство
1056	2315	береза	13	3			Без повреждений	Вырубить	Под строительство

1057	2316	осина	16	3			Без повреждений	Вырубить	Под строительство
1058	2317	береза	16	3			Без повреждений	Вырубить	Под строительство
1059	2318	береза	17	3			Без повреждений	Вырубить	Под строительство
1060	2319	береза	16	3			Без повреждений	Вырубить	Под строительство
1061	2320	береза	13	3			Без повреждений	Вырубить	Под строительство
1062	2321	ясень	21	1			Без повреждений	Вырубить	Под строительство
1063	2322	береза	17	3			Без повреждений	Вырубить	Под строительство
1064	2323	береза	18	3			Без повреждений	Вырубить	Под строительство
1065	2324	береза	21	3			Без повреждений	Вырубить	Под строительство
1066	2325	осина	12	3			Без повреждений	Вырубить	Под строительство
1067	2326	береза	21	3			Без повреждений	Вырубить	Под строительство
1068	2327	береза	16	3			Без повреждений	Вырубить	Под строительство
1069	2328	береза	12	3			Без повреждений	Вырубить	Под строительство
1070	2329	осина	21	3			Без повреждений	Вырубить	Под строительство
1071	2330	осина	12	3			Без повреждений	Вырубить	Под строительство
1072	2331	береза	21	3			Без повреждений	Вырубить	Под строительство
1073	2332	береза	23	3			Без повреждений	Вырубить	Под строительство
1074	2333	береза	22	3			Без повреждений	Вырубить	Под строительство
1075	2334	береза	15	3			Без повреждений	Вырубить	Под строительство
1076	2335	осина	23	3			Без повреждений	Вырубить	Под строительство
1077	2336	береза	12	3			Без повреждений	Вырубить	Под строительство
1078	2337	береза	8	3			Без повреждений	Вырубить	Под строительство
1079	2338	осина	12	3			Без повреждений	Вырубить	Под строительство
1080	2339	береза	12	3			Без повреждений	Вырубить	Под строительство
1081	2340	осина	10	3			Без повреждений	Вырубить	Под строительство
1082	2341	береза	13	3			Без повреждений	Вырубить	Под строительство
1083	2342	осина	11	3			Без повреждений	Вырубить	Под строительство
1084	2343	осина	8	3			Без повреждений	Вырубить	Под строительство
1085	2344	береза	16	3			Без повреждений	Вырубить	Под строительство
1086	2345	береза	21	3			Без повреждений	Вырубить	Под строительство
1087	2346	береза	26	3			Без повреждений	Вырубить	Под строительство
1088	2347	береза	9	3			Без повреждений	Вырубить	Под строительство

1089	2348	береза	9	3			Без повреждений	Вырубить	Под строительство
1090	2349	береза	12	3			Без повреждений	Вырубить	Под строительство
1091	2350	береза	16	3			Без повреждений	Вырубить	Под строительство
1092	2351	осина	10	3			Без повреждений	Вырубить	Под строительство
1093	2352	береза	8	3			Без повреждений	Вырубить	Под строительство
1094	2353	ясень	16	1			Без повреждений	Вырубить	Под строительство
1095	2354	береза	16	3			Без повреждений	Вырубить	Под строительство
1096	2355	береза	17	3			Без повреждений	Вырубить	Под строительство
1097	2356	береза	12	3			Без повреждений	Вырубить	Под строительство
1098	2357	береза	14	3			Без повреждений	Вырубить	Под строительство
1099	2358	ясень	12	1			Без повреждений	Вырубить	Под строительство
1100	2359	ясень	12	1			Без повреждений	Вырубить	Под строительство
1101	2360	береза	19	3			Без повреждений	Вырубить	Под строительство
1102	2361	осина	13	3			Без повреждений	Вырубить	Под строительство
1103	2362	береза	14	3			Без повреждений	Вырубить	Под строительство
1104	2363	береза	15	3			Без повреждений	Вырубить	Под строительство
1105	2364	ива	37	3			Усыхание ветвей, сломы ветвей, гниль	Вырубить	Под строительство
1106	2365	ива	13	3			Без повреждений	Вырубить	Под строительство
1107	2366	ива	12	3			Без повреждений	Вырубить	Под строительство
1108	2367	береза	11	3			Без повреждений	Вырубить	Под строительство
1109	2368	береза	10	3			Без повреждений	Вырубить	Под строительство
1110	2369	береза	13	3			Без повреждений	Вырубить	Под строительство
1111	2370	береза	12	3			Без повреждений	Вырубить	Под строительство
1112	2371	береза	9	3			Без повреждений	Вырубить	Под строительство
1113	2372	осина	21	3			Без повреждений	Вырубить	Под строительство
1114	2373	осина	8	3			Без повреждений	Вырубить	Под строительство
1115	2374	береза	10	3			Без повреждений	Вырубить	Под строительство
1116	2375	осина	11	3			Без повреждений	Вырубить	Под строительство
1117	2376	береза	11	3			Без повреждений	Вырубить	Под строительство
1118	2377	береза	18	3			Без повреждений	Вырубить	Под строительство
1119	2378	береза	13	3			Без повреждений	Вырубить	Под строительство
1120	2379	осина	9	3			Без повреждений	Вырубить	Под строительство

1121	2380	осина	8	3			Без повреждений	Вырубить	Под строительство
1122	2381	ольха	19	2			Без повреждений	Вырубить	Под строительство
1123	2382	береза	12	3			Без повреждений	Вырубить	Под строительство
1124	2383	липа	9	1			Без повреждений	Вырубить	Под строительство
1125	2384	ольха	10	2			Без повреждений	Вырубить	Под строительство
1126	2385	береза	12	3			Без повреждений	Вырубить	Под строительство
1127	2386	осина	9	3			Без повреждений	Вырубить	Под строительство
1128	2387	осина	8	3			Без повреждений	Вырубить	Под строительство
1129	2388	осина	12	3			Без повреждений	Вырубить	Под строительство
1130	2389	липа	26	1			Без повреждений	Вырубить	Под строительство
1131	2390	липа	21	1			Без повреждений	Вырубить	Под строительство
1132	2391	береза	19	3			Без повреждений	Вырубить	Под строительство
1133	2392	осина	11	3			Без повреждений	Вырубить	Под строительство
1134	2393	ива	24	3			Усыхание ветвей, сломы ветвей, гниль	Вырубить	Под строительство
1135	2394	береза	8	3			Без повреждений	Вырубить	Под строительство
1136	2395	осина	12	3			Без повреждений	Вырубить	Под строительство
1137	2396	береза	11	3			Без повреждений	Вырубить	Под строительство
1138	2397	береза	10	3			Без повреждений	Вырубить	Под строительство
1139	2398	береза	16	3			Без повреждений	Вырубить	Под строительство
1140	2399	ива	11	3			Без повреждений	Вырубить	Под строительство
1141	2400	ива	14	3			Без повреждений	Вырубить	Под строительство
1142	2401	береза	12	3			Без повреждений	Вырубить	Под строительство
1143	2402	осина	12	3			Без повреждений	Вырубить	Под строительство
1144	2403	ива	16	3			Без повреждений	Вырубить	Под строительство
1145	2404	ива	20	3			Без повреждений	Вырубить	Под строительство
1146	2405	береза	17	3			Без повреждений	Вырубить	Под строительство
1147	2406	ива	14	3			Усыхание ветвей, сломы ветвей, гниль	Вырубить	Под строительство
1148	2407	ива	17	3			Без повреждений	Вырубить	Под строительство
1149	2408	ива	20	3			Без повреждений	Вырубить	Под строительство
1150	2409	ива	17	3			Без повреждений	Вырубить	Под строительство
1151	2410	осина	12	3			Без повреждений	Вырубить	Под строительство

1152	2411	липа	26	1			Без повреждений	Вырубить	Под строительство
1153	2412	липа	27	1			Без повреждений	Вырубить	Под строительство
1154	2413	осина	17	3			Без повреждений	Вырубить	Под строительство
1155	2414	береза	16	3			Без повреждений	Вырубить	Под строительство
1156	2415	береза	14	3			Без повреждений	Вырубить	Под строительство
1157	2416	осина	10	3			Без повреждений	Вырубить	Под строительство
1158	2417	береза	17	3			Без повреждений	Вырубить	Под строительство
1159	2418	береза	17	3			Без повреждений	Вырубить	Под строительство
1160	2419	ясень	14	1			Без повреждений	Вырубить	Под строительство
1161	2420	ясень	13	1			Без повреждений	Вырубить	Под строительство
1162	2421	ясень	15	1			Без повреждений	Вырубить	Под строительство
1163	2422	береза	16	3			Без повреждений	Вырубить	Под строительство
1164	2423	ясень	16	1			Без повреждений	Вырубить	Под строительство
1165	2424	ольха	16	2			Без повреждений	Вырубить	Под строительство
1166	2425	ольха	14	2			Без повреждений	Вырубить	Под строительство
1167	2426	береза	21	3			Без повреждений	Вырубить	Под строительство
1168	2427	ясень	24	1			Без повреждений	Вырубить	Под строительство
1169	2428	ясень	27	1			Без повреждений	Вырубить	Под строительство
1170	2429	ольха	13	2			Без повреждений	Вырубить	Под строительство
1171	2430	ольха	16	2			Без повреждений	Вырубить	Под строительство
1172	2431	ольха	13	2			Без повреждений	Вырубить	Под строительство
1173	2432	береза	10	3			Без повреждений	Вырубить	Под строительство
1174	2433	береза	11	3			Без повреждений	Вырубить	Под строительство
1175	2434	ясень	16	1			Без повреждений	Вырубить	Под строительство
1176	2435	ясень	20	1			Без повреждений	Вырубить	Под строительство
1177	2436	ясень	26	1			Без повреждений	Вырубить	Под строительство
1178	2437	ясень	20	1			Без повреждений	Вырубить	Под строительство
1179	2438	ольха	20	2			Без повреждений	Вырубить	Под строительство
1180	2439	ива	21	3			Без повреждений	Вырубить	Под строительство
1181	2440	береза	26	3			Без повреждений	Вырубить	Под строительство
1182	2441	береза	10	3			Без повреждений	Вырубить	Под строительство
1183	2442	ольха	10	2			Без повреждений	Вырубить	Под строительство

1184	2443	ясень	21	1			Без повреждений	Вырубить	Под строительство
1185	2444	ясень	19	1			Без повреждений	Вырубить	Под строительство
1186	2445	липа	90	1			Без повреждений	Вырубить	Под строительство
1187	2446	липа	92	1			Без повреждений	Вырубить	Под строительство
1188	2447	липа	105	1			Усыхание ветвей, сломы ветвей, гниль	Вырубить	Под строительство
1189	2448	липа	120	1			Без повреждений	Вырубить	Под строительство
1190	2449	липа	95	1			Без повреждений	Вырубить	Под строительство
1191	2450	липа	105	1			Без повреждений	Вырубить	Под строительство
1192	2451	липа	101	1			Без повреждений	Вырубить	Под строительство
1193	2452	липа	152	1			Усыхание ветвей, сломы ветвей, гниль	Вырубить	Под строительство
1194	2453	липа	96	1			Усыхание ветвей, сломы ветвей, гниль	Вырубить	Под строительство
1195	2454	липа	121	1			Усыхание ветвей, сломы ветвей, гниль	Вырубить	Под строительство
1196	2455	липа	96	1			Усыхание ветвей, сломы ветвей, гниль	Вырубить	Под строительство
1197	2456	липа	120	1			Усыхание ветвей, сломы ветвей, гниль	Вырубить	Под строительство
1198	2457	липа	97	1			Без повреждений	Вырубить	Под строительство
1199	2458	липа	111	1			Без повреждений	Вырубить	Под строительство
1200	2459	липа	98	1			Без повреждений	Вырубить	Под строительство
1201	2460	липа	80	1			Без повреждений	Вырубить	Под строительство
1202	2461	липа	72	1			Без повреждений	Вырубить	Под строительство
1203	2462	липа	106	1			Усыхание ветвей, сломы ветвей, гниль	Вырубить	Под строительство
1204	2463	липа	72	1			Без повреждений	Вырубить	Под строительство
1205	2464	липа	61	1			Усыхание ветвей, сломы ветвей, гниль	Вырубить	Под строительство
1206	2465	липа	101	1			Без повреждений	Вырубить	Под строительство
1207	2466	липа	110	1			Без повреждений	Вырубить	Под строительство
1208	2467	липа	105	1			Усыхание ветвей, сломы ветвей, гниль	Вырубить	Под строительство
1209	2468	липа	110	1			Без повреждений	Вырубить	Под строительство
1210	2469	липа	155	1			Усыхание ветвей, сломы ветвей, гниль	Вырубить	Под строительство

1211	2470	липа	45	1			Без повреждений	Вырубить	Под строительство
1212	2471	липа	51	1			Без повреждений	Вырубить	Под строительство
1213	2472	липа	105	1			Без повреждений	Вырубить	Под строительство
1214	2473	липа	85	1			Без повреждений	Вырубить	Под строительство
1215	2474	липа	91	1			Без повреждений	Вырубить	Под строительство
1216	2475	липа	71	1			Без повреждений	Вырубить	Под строительство
1217	2476	липа	61	1			Без повреждений	Вырубить	Под строительство
1218	2477	липа	72	1			Без повреждений	Вырубить	Под строительство
1219	2478	липа	85	1			Без повреждений	Вырубить	Под строительство
1220	2479	липа	92	1			Без повреждений	Вырубить	Под строительство
1221	2480	липа	95	1			Без повреждений	Вырубить	Под строительство
1222	2481	липа	101	1			Без повреждений	Вырубить	Под строительство
1223	2482	липа	110	1			Без повреждений	Вырубить	Под строительство
1224	2483	липа	100	1			Без повреждений	Вырубить	Под строительство
1225	2484	липа	65	1			Без повреждений	Вырубить	Под строительство
1226	2485	липа	95	1			Без повреждений	Вырубить	Под строительство
1227	2486	липа	65	1			Без повреждений	Вырубить	Под строительство
1228	2487	липа	66	1			Без повреждений	Вырубить	Под строительство
1229	2488	липа	69	1			Без повреждений	Вырубить	Под строительство
1230	2489	липа	115	1			Без повреждений	Вырубить	Под строительство
1231	2490	липа	91	1			Без повреждений	Вырубить	Под строительство
1232	2491	липа	95	1			Без повреждений	Вырубить	Под строительство
1233	2492	липа	121	1			Без повреждений	Вырубить	Под строительство
1234	2493	липа	81	1			Без повреждений	Вырубить	Под строительство
1235	2494	липа	51	1			Без повреждений	Вырубить	Под строительство
1236	2495	липа	96	1			Без повреждений	Вырубить	Под строительство
1237	2496	липа	81	1			Без повреждений	Вырубить	Под строительство
1238	2497	липа	100	1			Без повреждений	Вырубить	Под строительство
1239	2498	липа	75	1			Без повреждений	Вырубить	Под строительство
1240	2499	липа	71	1			Без повреждений	Вырубить	Под строительство
1241	2500	липа	120	1			Без повреждений	Вырубить	Под строительство
1242	2501	липа	75	1			Без повреждений	Вырубить	Под строительство

1243	2502	липа	71	1			Без повреждений	Вырубить	Под строительство
1244	2503	береза	10	3			Без повреждений	Вырубить	Под строительство
1245	2504	береза	10	3			Без повреждений	Вырубить	Под строительство
1246	2505	береза	13	3			Без повреждений	Вырубить	Под строительство
1247	2506	береза	11	3			Без повреждений	Вырубить	Под строительство
1248	2507	береза	12	3			Без повреждений	Вырубить	Под строительство
1249	2508	береза	10	3			Без повреждений	Вырубить	Под строительство
1250	2509	липа	13	1			Без повреждений	Вырубить	Под строительство
1251	2510	липа	14	1			Без повреждений	Вырубить	Под строительство
1252	2511	дуб	65	1			Без повреждений	Вырубить	Под строительство
1253	2512	береза	32	3			Без повреждений	Вырубить	Под строительство
1254	2513	береза	23	3			Без повреждений	Вырубить	Под строительство
1255	2514	липа	13	1			Без повреждений	Вырубить	Под строительство
1256	2515	береза	30	3			Без повреждений	Вырубить	Под строительство
1257	2516	береза	32	3			Без повреждений	Вырубить	Под строительство
1258	2517	липа	28	1			Без повреждений	Вырубить	Под строительство
1259	2518	липа	25	1			Без повреждений	Вырубить	Под строительство
1260	2519	береза	30	3			Без повреждений	Вырубить	Под строительство
1261	2520	ольха	21	2			Без повреждений	Вырубить	Под строительство
1262	2521	береза	26	3			Без повреждений	Вырубить	Под строительство
1263	2522	ольха	14	2			Без повреждений	Вырубить	Под строительство
1264	2523	ольха	18	2			Без повреждений	Вырубить	Под строительство
1265	2524	береза	40	3			Без повреждений	Вырубить	Под строительство
1266	2525	ольха	12	2			Без повреждений	Вырубить	Под строительство
1267	2526	ольха	14	2			Без повреждений	Вырубить	Под строительство
1268	2527	береза	26	3			Без повреждений	Вырубить	Под строительство
1269	2528	береза	18	3			Без повреждений	Вырубить	Под строительство
1270	2529	береза	21	3			Без повреждений	Вырубить	Под строительство
1271	2530	береза	36	3			Без повреждений	Вырубить	Под строительство
1272	2531	ольха	13	2			Без повреждений	Вырубить	Под строительство
1273	2532	береза	38	3			Без повреждений	Вырубить	Под строительство
1274	2533	ольха	16	2			Без повреждений	Вырубить	Под строительство

1275	2534	ольха	14	2			Без повреждений	Вырубить	Под строительство
1276	2535	береза	41	3			Без повреждений	Вырубить	Под строительство
1277	2536	ольха	9	2			Без повреждений	Вырубить	Под строительство
1278	2537	ольха	9	2			Без повреждений	Вырубить	Под строительство
1279	2538	ольха	10	2			Без повреждений	Вырубить	Под строительство
1280	2539	ольха	14	2			Без повреждений	Вырубить	Под строительство
1281	2540	ольха	10	2			Без повреждений	Вырубить	Под строительство
1282	2541	ольха	43	2			Без повреждений	Вырубить	Под строительство
1283	2542	береза	38	3			Без повреждений	Вырубить	Под строительство
1284	2543	береза	18	3			Без повреждений	Вырубить	Под строительство
1285	2544	ольха	26	2			Без повреждений	Вырубить	Под строительство
1286	2545	ольха	28	2			Без повреждений	Вырубить	Под строительство
1287	2546	береза	10	3			Без повреждений	Вырубить	Под строительство
1288	2547	ольха	9	2			Без повреждений	Вырубить	Под строительство
1289	2548	липа	26	1			Без повреждений	Вырубить	Под строительство
1290	2549	береза	38	3			Без повреждений	Вырубить	Под строительство
1291	2550	липа	26	1			Без повреждений	Вырубить	Под строительство
1292	2551	липа	10	1			Без повреждений	Вырубить	Под строительство
1293	2552	береза	30	3			Без повреждений	Вырубить	Под строительство
1294	2553	липа	9	1			Без повреждений	Вырубить	Под строительство
1295	2554	береза	45	3			Без повреждений	Вырубить	Под строительство
1296	2555	липа	26	1			Без повреждений	Вырубить	Под строительство
1297	2556	ольха	30	2			Без повреждений	Вырубить	Под строительство
1298	2557	осина	13	3			Без повреждений	Вырубить	Под строительство
1299	2558	осина	9	3			Без повреждений	Вырубить	Под строительство
1300	2559	осина	16	3			Без повреждений	Вырубить	Под строительство
1301	2560	береза	50	3			Без повреждений	Вырубить	Под строительство
1302	2561	осина	13	3			Без повреждений	Вырубить	Под строительство
1303	2562	береза	33	3			Без повреждений	Вырубить	Под строительство
1304	2563	липа	20	1			Без повреждений	Вырубить	Под строительство
1305	2564	береза	30	3			Без повреждений	Вырубить	Под строительство
1306	2565	липа	16	1			Без повреждений	Вырубить	Под строительство

1307	2566	липа	18	1			Без повреждений	Вырубить	Под строительство
1308	2567	береза	13	3			Без повреждений	Вырубить	Под строительство
1309	2568	липа	10	1			Без повреждений	Вырубить	Под строительство
1310	2569	береза	16	3			Без повреждений	Вырубить	Под строительство
1311	2570	липа	9	1			Без повреждений	Вырубить	Под строительство
1312	2571	ольха	38	2			Без повреждений	Вырубить	Под строительство
1313	2572	береза	10	3			Без повреждений	Вырубить	Под строительство
1314	2573	липа	18	1			Без повреждений	Вырубить	Под строительство
1315	2574	липа	13	1			Без повреждений	Вырубить	Под строительство
1316	2575	липа	43	1			Без повреждений	Вырубить	Под строительство
1317	2576	липа	18	1			Без повреждений	Вырубить	Под строительство
1318	2577	липа	10	1			Без повреждений	Вырубить	Под строительство
1319	2578	липа	9	1			Без повреждений	Вырубить	Под строительство
1320	2579	липа	13	1			Без повреждений	Вырубить	Под строительство
1321	2580	липа	9	1			Без повреждений	Вырубить	Под строительство
1322	2581	липа	11	1			Без повреждений	Вырубить	Под строительство
1323	2582	липа	13	1			Без повреждений	Вырубить	Под строительство
1324	2583	липа	21	1			Без повреждений	Вырубить	Под строительство
1325	2584	береза	16	3			Без повреждений	Вырубить	Под строительство
1326	2585	липа	40	1			Без повреждений	Вырубить	Под строительство
1327	2586	ольха	21	2			Без повреждений	Вырубить	Под строительство
1328	2587	ольха	18	2			Без повреждений	Вырубить	Под строительство
1329	2588	ольха	15	2			Без повреждений	Вырубить	Под строительство
1330	2589	ольха	19	2			Без повреждений	Вырубить	Под строительство
1331	2590	ольха	14	2			Без повреждений	Вырубить	Под строительство
1332	2591	ольха	12	2			Без повреждений	Вырубить	Под строительство
1333	2592	ольха	13	2			Без повреждений	Вырубить	Под строительство
1334	2593	береза	17	3			Без повреждений	Вырубить	Под строительство
1335	2594	ольха	9	2			Без повреждений	Вырубить	Под строительство
1336	2595	ольха	14	2			Без повреждений	Вырубить	Под строительство
1337	2596	ольха	16	2			Без повреждений	Вырубить	Под строительство
1338	2597	ольха	15	2			Без повреждений	Вырубить	Под строительство

1339	2598	береза	38	3			Без повреждений	Вырубить	Под строительство
1340	2599	ольха	30	2			Без повреждений	Вырубить	Под строительство
1341	2600	липа	9	1			Без повреждений	Вырубить	Под строительство
1342	2601	береза	18	3			Без повреждений	Вырубить	Под строительство
1343	2602	липа	9	1			Без повреждений	Вырубить	Под строительство
1344	2603	липа	13	1			Без повреждений	Вырубить	Под строительство
1345	2604	береза	16	3			Без повреждений	Вырубить	Под строительство
1346	2605	береза	24	3			Без повреждений	Вырубить	Под строительство
1347	2606	липа	9	1			Без повреждений	Вырубить	Под строительство
1348	2607	береза	28	3			Без повреждений	Вырубить	Под строительство
1349	2608	липа	16	1			Без повреждений	Вырубить	Под строительство
1350	2609	липа	14	1			Без повреждений	Вырубить	Под строительство
1351	2610	ольха	18	2			Без повреждений	Вырубить	Под строительство
1352	2611	береза	13	3			Без повреждений	Вырубить	Под строительство
1353	2612	ольха	9	2			Без повреждений	Вырубить	Под строительство
1354	2613	ольха	10	2			Без повреждений	Вырубить	Под строительство
1355	2614	ольха	9	2			Без повреждений	Вырубить	Под строительство
1356	2615	ольха	8	2			Без повреждений	Вырубить	Под строительство
1357	2616	ольха	13	2			Без повреждений	Вырубить	Под строительство
1358	2617	ольха	8	2			Без повреждений	Вырубить	Под строительство
1359	2618	ольха	16	2			Без повреждений	Вырубить	Под строительство
1360	2619	ольха	13	2			Без повреждений	Вырубить	Под строительство
1361	2620	ольха	10	2			Без повреждений	Вырубить	Под строительство
1362	2621	ольха	18	2			Без повреждений	Вырубить	Под строительство
1363	2622	береза	23	3			Без повреждений	Вырубить	Под строительство
1364	2623	ольха	13	2			Без повреждений	Вырубить	Под строительство
1365	2624	ольха	14	2			Без повреждений	Вырубить	Под строительство
1366	2625	ольха	10	2			Без повреждений	Вырубить	Под строительство
1367	2626	ольха	9	2			Без повреждений	Вырубить	Под строительство
1368	2627	ольха	10	2			Без повреждений	Вырубить	Под строительство
1369	2628	ольха	8	2			Без повреждений	Вырубить	Под строительство
1370	2629	ольха	19	2			Без повреждений	Вырубить	Под строительство

1371	2630	ольха	13	2			Без повреждений	Вырубить	Под строительство
1372	2631	ольха	10	2			Без повреждений	Вырубить	Под строительство
1373	2632	береза	14	3			Без повреждений	Вырубить	Под строительство
1374	2633	береза	23	3			Без повреждений	Вырубить	Под строительство
1375	2634	липа	18	1			Без повреждений	Вырубить	Под строительство
1376	2635	береза	22	3			Без повреждений	Вырубить	Под строительство
1377	2636	береза	27	3			Без повреждений	Вырубить	Под строительство
1378	2637	липа	9	1			Без повреждений	Вырубить	Под строительство
1379	2638	липа	10	1			Без повреждений	Вырубить	Под строительство
1380	2639	береза	10	3			Без повреждений	Вырубить	Под строительство
1381	2640	береза	8	3			Без повреждений	Вырубить	Под строительство
1382	2641	береза	10	3			Без повреждений	Вырубить	Под строительство
1383	2642	береза	8	3			Без повреждений	Вырубить	Под строительство
1384	2643	липа	9	1			Без повреждений	Вырубить	Под строительство
1385	2644	ольха	50	2			Без повреждений	Вырубить	Под строительство
1386	2645	ольха	20	2			Без повреждений	Вырубить	Под строительство
1387	2646	ольха	14	2			Без повреждений	Вырубить	Под строительство
1388	2647	береза	48	3			Без повреждений	Вырубить	Под строительство
1389	2648	ольха	44	2			Без повреждений	Вырубить	Под строительство
1390	2649	ольха	18	2			Без повреждений	Вырубить	Под строительство
1391	2650	береза	10	3			Без повреждений	Вырубить	Под строительство
1392	2651	ольха	13	2			Без повреждений	Вырубить	Под строительство
1393	2652	ольха	9	2			Без повреждений	Вырубить	Под строительство
1394	2653	ольха	18	2			Без повреждений	Вырубить	Под строительство
1395	2654	береза	40	3			Без повреждений	Вырубить	Под строительство
1396	2655	ольха	14	2			Без повреждений	Вырубить	Под строительство
1397	2656	береза	30	3			Без повреждений	Вырубить	Под строительство
1398	2657	ольха	32	2			Без повреждений	Вырубить	Под строительство
1399	2658	береза	36	3			Без повреждений	Вырубить	Под строительство
1400	2659	ольха	14	2			Без повреждений	Вырубить	Под строительство
1401	2660	береза	46	3			Без повреждений	Вырубить	Под строительство
1402	2661	ольха	21	2			Без повреждений	Вырубить	Под строительство

1403	2662	ольха	28	2			Без повреждений	Вырубить	Под строительство
1404	2663	ольха	21	2			Без повреждений	Вырубить	Под строительство
1405	2664	ольха	18	2			Без повреждений	Вырубить	Под строительство
1406	2665	береза	43	3			Без повреждений	Вырубить	Под строительство
1407	2666	ольха	30	2			Без повреждений	Вырубить	Под строительство
1408	2667	ольха	32	2			Без повреждений	Вырубить	Под строительство
1409	2668	осина	23	3			Без повреждений	Вырубить	Под строительство
1410	2669	осина	9	3			Без повреждений	Вырубить	Под строительство
1411	2670	осина	10	3			Без повреждений	Вырубить	Под строительство
1412	2671	осина	13	3			Без повреждений	Вырубить	Под строительство
1413	2672	осина	8	3			Без повреждений	Вырубить	Под строительство
1414	2673	осина	12	3			Без повреждений	Вырубить	Под строительство
1415	2674	осина	16	3			Без повреждений	Вырубить	Под строительство
1416	2675	осина	13	3			Без повреждений	Вырубить	Под строительство
1417	2676	осина	15	3			Без повреждений	Вырубить	Под строительство
1418	2677	осина	10	3			Без повреждений	Вырубить	Под строительство
1419	2678	береза	50	3			Без повреждений	Вырубить	Под строительство
1420	2679	осина	46	3			Без повреждений	Вырубить	Под строительство
1421	2680	береза	33	3			Без повреждений	Вырубить	Под строительство
1422	2681	ольха	10	2			Без повреждений	Вырубить	Под строительство
1423	2682	ольха	10	2			Без повреждений	Вырубить	Под строительство
1424	2683	ольха	11	2			Без повреждений	Вырубить	Под строительство
1425	2684	ольха	12	2			Без повреждений	Вырубить	Под строительство
1426	2685	ольха	9	2			Без повреждений	Вырубить	Под строительство
1427	2686	ольха	11	2			Без повреждений	Вырубить	Под строительство
1428	2687	ольха	12	2			Без повреждений	Вырубить	Под строительство
1429	2688	ольха	15	2			Без повреждений	Вырубить	Под строительство
1430	2689	ольха	13	2			Без повреждений	Вырубить	Под строительство
1431	2690	ольха	14	2			Без повреждений	Вырубить	Под строительство
1432	2691	ольха	10	2			Без повреждений	Вырубить	Под строительство
1433	2692	ольха	9	2			Без повреждений	Вырубить	Под строительство
1434	2693	ольха	10	2			Без повреждений	Вырубить	Под строительство

1435	2694	ольха	10	2			Без повреждений	Вырубить	Под строительство
1436	2695	ольха	9	2			Без повреждений	Вырубить	Под строительство
1437	2696	липа	34	1			Без повреждений	Вырубить	Под строительство
1438	2697	береза	45	3			Без повреждений	Вырубить	Под строительство
1439	2698	липа	13	1			Без повреждений	Вырубить	Под строительство
1440	2699	липа	15	1			Без повреждений	Вырубить	Под строительство
1441	2700	липа	22	1			Без повреждений	Вырубить	Под строительство
1442	2701	липа	31	1			Без повреждений	Вырубить	Под строительство
1443	2702	липа	40	1			Без повреждений	Вырубить	Под строительство
1444	2703	липа	20	1			Без повреждений	Вырубить	Под строительство
1445	2704	ольха	9	2			Без повреждений	Вырубить	Под строительство
1446	2705	груша	31	3			Без повреждений	Вырубить	Под строительство
1447	2706	береза	41	3			Без повреждений	Вырубить	Под строительство
1448	2707	осина	29	3			Без повреждений	Вырубить	Под строительство
1449	2708	осина	10	3			Без повреждений	Вырубить	Под строительство
1450	2709	осина	35	3			Без повреждений	Вырубить	Под строительство
1451	2710	ольха	9	2			Без повреждений	Вырубить	Под строительство
1452	2711	ольха	17	2			Без повреждений	Вырубить	Под строительство
1453	2712	ольха	12	2			Без повреждений	Вырубить	Под строительство
1454	2713	ольха	11	2			Без повреждений	Вырубить	Под строительство
1455	2714	береза	24	3			Без повреждений	Вырубить	Под строительство
1456	2715	осина	28	3			Без повреждений	Вырубить	Под строительство
1457	2716	береза	11	3			Без повреждений	Вырубить	Под строительство
1458	2717	осина	32	3			Без повреждений	Вырубить	Под строительство
1459	2718	осина	26	3			Без повреждений	Вырубить	Под строительство
1460	2719	осина	22	3			Без повреждений	Вырубить	Под строительство
1461	2720	осина	19	3			Без повреждений	Вырубить	Под строительство
1462	2721	осина	12	3			Без повреждений	Вырубить	Под строительство
1463	2722	ольха	12	2			Без повреждений	Вырубить	Под строительство
1464	2723	ива	32	3			Усыхание ветвей, сломы ветвей, гниль	Вырубить	Под строительство
1465	2724	ольха	11	2			Без повреждений	Вырубить	Под строительство
1466	2725	ольха	15	2			Без повреждений	Вырубить	Под строительство

1467	2726	ольха	14	2			Без повреждений	Вырубить	Под строительство
1468	2727	ольха	12	2			Без повреждений	Вырубить	Под строительство
1469	2728	ольха	18	2			Без повреждений	Вырубить	Под строительство
1470	2729	ольха	22	2			Без повреждений	Вырубить	Под строительство
1471	2730	липа	48	1			Без повреждений	Вырубить	Под строительство
1472	2731	ольха	9	2			Без повреждений	Вырубить	Под строительство
1473	2732	ольха	12	2			Без повреждений	Вырубить	Под строительство
1474	2733	ольха	10	2			Без повреждений	Вырубить	Под строительство
1475	2734	ольха	11	2			Без повреждений	Вырубить	Под строительство
1476	2735	ольха	15	2			Без повреждений	Вырубить	Под строительство
1477	2736	ольха	18	2			Без повреждений	Вырубить	Под строительство
1478	2737	ольха	12	2			Без повреждений	Вырубить	Под строительство
1479	2738	ива	13	3			Без повреждений	Вырубить	Под строительство
1480	2739	ива	16	3			Без повреждений	Вырубить	Под строительство
1481	2740	осина	32	3			Без повреждений	Вырубить	Под строительство
1482	2741	осина	28	3			Без повреждений	Вырубить	Под строительство
1483	2742	ива	15	3			Усыхание ветвей, сломы ветвей, гниль	Вырубить	Под строительство
1484	2743	осина	42	3			Без повреждений	Вырубить	Под строительство
1485	2744	осина	18	3			Без повреждений	Вырубить	Под строительство
1486	2745	осина	31	3			Без повреждений	Вырубить	Под строительство
1487	2746	осина	47	3			Без повреждений	Вырубить	Под строительство
1488	2747	ольха	9	2			Без повреждений	Вырубить	Под строительство
1489	2748	ольха	10	2			Без повреждений	Вырубить	Под строительство
1490	2749	ольха	11	2			Без повреждений	Вырубить	Под строительство
1491	2750	ольха	9	2			Без повреждений	Вырубить	Под строительство
1492	2751	ольха	10	2			Без повреждений	Вырубить	Под строительство
1493	2752	ольха	10	2			Без повреждений	Вырубить	Под строительство
1494	2753	осина	30	3			Без повреждений	Вырубить	Под строительство
1495	2754	осина	23	3			Без повреждений	Вырубить	Под строительство
1496	2755	береза	44	3			Без повреждений	Вырубить	Под строительство
1497	2756	осина	31	3			Без повреждений	Вырубить	Под строительство
1498	2757	осина	18	3			Без повреждений	Вырубить	Под строительство

1499	2758	осина	33	3			Без повреждений	Вырубить	Под строительство
1500	2759	осина	16	3			Без повреждений	Вырубить	Под строительство
1501	2760	ива	21	3			Без повреждений	Вырубить	Под строительство
1502	2761	осина	28	3			Без повреждений	Вырубить	Под строительство
1503	2762	осина	25	3			Без повреждений	Вырубить	Под строительство
1504	2763	осина	27	3			Без повреждений	Вырубить	Под строительство
1505	2764	осина	17	3			Без повреждений	Вырубить	Под строительство
1506	2765	осина	10	3			Без повреждений	Вырубить	Под строительство
1507	2766	осина	22	3			Без повреждений	Вырубить	Под строительство
1508	2767	осина	17	3			Без повреждений	Вырубить	Под строительство
1509	2768	осина	26	3			Без повреждений	Вырубить	Под строительство
1510	2769	осина	32	3			Без повреждений	Вырубить	Под строительство
1511	2770	ива	12	3			Без повреждений	Вырубить	Под строительство
1512	2771	осина	25	3			Без повреждений	Вырубить	Под строительство
1513	2772	осина	22	3			Без повреждений	Вырубить	Под строительство
1514	2773	осина	10	3			Без повреждений	Вырубить	Под строительство
1515	2774	осина	30	3			Без повреждений	Вырубить	Под строительство
1516	2775	береза	24	3			Без повреждений	Вырубить	Под строительство
1517	2776	липа	20	1			Без повреждений	Вырубить	Под строительство
1518	2777	липа	25	1			Без повреждений	Вырубить	Под строительство
1519	2778	липа	35	1			Без повреждений	Вырубить	Под строительство
1520	2779	береза	35	3			Без повреждений	Вырубить	Под строительство
1521	2780	липа	28	1			Без повреждений	Вырубить	Под строительство
1522	2781	осина	35	3			Без повреждений	Вырубить	Под строительство
1523	2782	береза	35	3			Без повреждений	Вырубить	Под строительство
1524	2783	осина	25	3			Без повреждений	Вырубить	Под строительство
1525	2784	береза	40	3			Без повреждений	Вырубить	Под строительство
1526	2785	осина	12	3			Без повреждений	Вырубить	Под строительство
1527	2786	осина	50	3			Без повреждений	Вырубить	Под строительство
1528	2787	осина	30	3			Без повреждений	Вырубить	Под строительство
1529	2788	осина	10	3			Без повреждений	Вырубить	Под строительство
1530	2789	липа	30	1			Без повреждений	Вырубить	Под строительство

1531	2790	липа	25	1			Без повреждений	Вырубить	Под строительство
1532	2791	липа	30	1			Без повреждений	Вырубить	Под строительство
1533	2792	береза	35	3			Без повреждений	Вырубить	Под строительство
1534	2793	липа	15	1			Без повреждений	Вырубить	Под строительство
1535	2794	липа	20	1			Без повреждений	Вырубить	Под строительство
1536	2795	береза	30	3			Без повреждений	Вырубить	Под строительство
1537	2796	липа	35	1			Без повреждений	Вырубить	Под строительство
1538	2797	липа	20	1			Без повреждений	Вырубить	Под строительство
1539	2798	береза	40	3			Без повреждений	Вырубить	Под строительство
1540	2799	липа	20	1			Без повреждений	Вырубить	Под строительство
1541	2800	липа	40	1			Без повреждений	Вырубить	Под строительство
1542	2801	осина	40	3			Без повреждений	Вырубить	Под строительство
1543	2802	береза	30	3			Без повреждений	Вырубить	Под строительство
1544	2803	липа	30	1			Без повреждений	Вырубить	Под строительство
1545	2804	липа	30	1			Без повреждений	Вырубить	Под строительство
1546	2805	осина	10	3			Без повреждений	Вырубить	Под строительство
1547	2806	осина	12	3			Без повреждений	Вырубить	Под строительство
1548	2807	осина	15	3			Без повреждений	Вырубить	Под строительство
1549	2808	осина	10	3			Без повреждений	Вырубить	Под строительство
1550	2809	осина	12	3			Без повреждений	Вырубить	Под строительство
1551	2810	осина	10	3			Без повреждений	Вырубить	Под строительство
1552	2811	осина	8	3			Без повреждений	Вырубить	Под строительство
1553	2812	осина	10	3			Без повреждений	Вырубить	Под строительство
1554	2813	осина	10	3			Без повреждений	Вырубить	Под строительство
1555	2814	осина	15	3			Без повреждений	Вырубить	Под строительство
1556	2815	липа	15	1			Без повреждений	Вырубить	Под строительство
1557	2816	ива	12	3			Без повреждений	Вырубить	Под строительство
1558	2817	липа	10	1			Без повреждений	Вырубить	Под строительство
1559	2818	осина	12	3			Без повреждений	Вырубить	Под строительство
1560	2819	липа	15	1			Без повреждений	Вырубить	Под строительство
1561	2820	липа	10	1			Без повреждений	Вырубить	Под строительство
1562	2821	липа	12	1			Без повреждений	Вырубить	Под строительство

1563	2822	осина	10	3			Без повреждений	Вырубить	Под строительство
1564	2823	береза	20	3			Без повреждений	Вырубить	Под строительство
1565	2824	береза	23	3			Без повреждений	Вырубить	Под строительство
1566	2825	ива	20	3			Без повреждений	Вырубить	Под строительство
1567	2826	береза	22	3			Без повреждений	Вырубить	Под строительство
1568	2827	береза	30	3			Без повреждений	Вырубить	Под строительство
1569	2828	липа	55	1			Без повреждений	Вырубить	Под строительство
1570	2829	клён	14	1			Без повреждений	Вырубить	Под строительство
1571	2830	ольха	11	2			Без повреждений	Вырубить	Под строительство
1572	2831	ива	23	3			Без повреждений	Вырубить	Под строительство
1573	2832	ольха	12	2			Без повреждений	Вырубить	Под строительство
1574	2833	ива	13	3			Без повреждений	Вырубить	Под строительство
1575	2834	ольха	15	2			Без повреждений	Вырубить	Под строительство
1576	2835	ольха	11	2			Без повреждений	Вырубить	Под строительство
1577	2836	ольха	9	2			Без повреждений	Вырубить	Под строительство
1578	2837	ива	23	3			Без повреждений	Вырубить	Под строительство
1579	2838	ива	12	3			Без повреждений	Вырубить	Под строительство
1580	2839	береза	18	3			Без повреждений	Вырубить	Под строительство
1581	2840	ива	10	3			Без повреждений	Вырубить	Под строительство
1582	2841	ива	9	3			Без повреждений	Вырубить	Под строительство
1583	2842	ива	11	3			Без повреждений	Вырубить	Под строительство
1584	2843	береза	15	3			Без повреждений	Вырубить	Под строительство
1585	2844	ива	10	3			Без повреждений	Вырубить	Под строительство
1586	2845	ива	24	3			Без повреждений	Вырубить	Под строительство
1587	2846	ольха	18	2			Без повреждений	Вырубить	Под строительство
1588	2847	ива	35	3			Без повреждений	Вырубить	Под строительство
1589	2848	ольха	19	2			Без повреждений	Вырубить	Под строительство
1590	2849	ольха	15	2			Без повреждений	Вырубить	Под строительство
1591	2850	ясень	38	1			Без повреждений	Вырубить	Под строительство
1592	2851	липа	83	1			Без повреждений	Вырубить	Под строительство
1593	2852	липа	92	1			Без повреждений	Вырубить	Под строительство
1594	2853	липа	101	1			Усыхание ветвей, сломы ветвей, гниль	Вырубить	Под строительство

1595	2854	липа	55	1			Без повреждений	Вырубить	Под строительство
1596	2855	липа	94	1			Без повреждений	Вырубить	Под строительство
1597	2856	липа	86	1			Без повреждений	Вырубить	Под строительство
1598	2857	липа	97	1			Без повреждений	Вырубить	Под строительство
1599	2858	липа	84	1			Без повреждений	Вырубить	Под строительство
1600	2859	липа	103	1			Без повреждений	Вырубить	Под строительство
1601	2860	липа	55	1			Без повреждений	Вырубить	Под строительство
1602	2861	липа	98	1			Без повреждений	Вырубить	Под строительство
1603	2862	груша	23	3			Без повреждений	Вырубить	Под строительство
1604	2863	ясень	84	1			Без повреждений	Вырубить	Под строительство
1605	2864	ясень	38	1			Без повреждений	Вырубить	Под строительство
1606	2865	ясень	64	1			Без повреждений	Вырубить	Под строительство
1607	2866	ясень	32	1			Без повреждений	Вырубить	Под строительство
1608	2867	ясень	83	1			Без повреждений	Вырубить	Под строительство
1609	2868	ясень	66	1			Без повреждений	Вырубить	Под строительство
1610	2869	клён	10	1			Без повреждений	Вырубить	Под строительство
1611	2870	клён	9	1			Без повреждений	Вырубить	Под строительство
1612	2871	ясень	51	1			Без повреждений	Вырубить	Под строительство
1613	2872	ясень	48	1			Без повреждений	Вырубить	Под строительство
1614	2873	ясень	10	1			Без повреждений	Вырубить	Под строительство
1615	2874	ясень	64	1			Без повреждений	Вырубить	Под строительство
1616	2875	ольха	9	2			Без повреждений	Вырубить	Под строительство
1617	2877	ясень	66	1			Без повреждений	Вырубить	Под строительство
1618	2878	ясень	52	1			Без повреждений	Вырубить	Под строительство
1619	2879	липа	106	1			Без повреждений	Вырубить	Под строительство
1620	2880	липа	68	1			Без повреждений	Вырубить	Под строительство
1621	2881	ясень	44	1			Без повреждений	Вырубить	Под строительство
1622	2882	липа	82	1			Без повреждений	Вырубить	Под строительство
1623	2883	липа	73	1			Без повреждений	Вырубить	Под строительство
1624	2884	липа	98	1			Без повреждений	Вырубить	Под строительство
1625	2885	липа	95	1			Без повреждений	Вырубить	Под строительство
1626	2886	липа	103	1			Без повреждений	Вырубить	Под строительство

1627	2887	липа	115	1			Без повреждений	Вырубить	Под строительство
1628	2888	ясень	60	1			Без повреждений	Вырубить	Под строительство
1629	2889	ясень	22	1			Без повреждений	Вырубить	Под строительство
1630	2890	ольха	23	2			Без повреждений	Вырубить	Под строительство
1631	2891	ясень	53	1			Без повреждений	Вырубить	Под строительство
1632	2892	ясень	64	1			Без повреждений	Вырубить	Под строительство
1633	2893	липа	104	1			Без повреждений	Вырубить	Под строительство
1634	2894	липа	98	1			Без повреждений	Вырубить	Под строительство
1635	2895	липа	89	1			Усыхание ветвей, сломы ветвей, гниль	Вырубить	Под строительство
1636	2896	липа	33	1			Без повреждений	Вырубить	Под строительство
1637	2907	липа	83	1			Без повреждений	Вырубить	Под строительство
1638	2910	тополь	98	3			Без повреждений	Вырубить	Под строительство
1639	2911	тополь	77	3			Без повреждений	Вырубить	Под строительство
1640	2912	тополь	103	3			Без повреждений	Вырубить	Под строительство
1641	2914	тополь	78	3			Без повреждений	Вырубить	Под строительство
1642	2915	тополь	92	3			Без повреждений	Вырубить	Под строительство
1643	2916	тополь	89	3			Без повреждений	Вырубить	Под строительство
1644	2917	тополь	63	3			Без повреждений	Вырубить	Под строительство
1645	2918	тополь	74	3			Усыхание ветвей, сломы ветвей, гниль	Вырубить	Под строительство
1646	2919	тополь	66	3			Без повреждений	Вырубить	Под строительство
1647	2920	тополь	58	3			Без повреждений	Вырубить	Под строительство
1648	2921	тополь	65	3			Без повреждений	Вырубить	Под строительство
1649	2922	тополь	59	3			Без повреждений	Вырубить	Под строительство
1650	2923	тополь	57	3			Без повреждений	Вырубить	Под строительство
1651	2924	тополь	72	3			Без повреждений	Вырубить	Под строительство
1652	2925	тополь	87	3			Без повреждений	Вырубить	Под строительство
1653	2926	тополь	32	3			Без повреждений	Вырубить	Под строительство
1654	2927	тополь	17	3			Без повреждений	Вырубить	Под строительство
1655	2928	тополь	35	3			Без повреждений	Вырубить	Под строительство
1656	2929	тополь	63	3			Без повреждений	Вырубить	Под строительство
1657	2930	тополь	69	3			Без повреждений	Вырубить	Под строительство

1658	2931	липа	88	1			Без повреждений	Вырубить	Под строительство
1659	2932	липа	105	1			Без повреждений	Вырубить	Под строительство
1660	2933	липа	95	1			Усыхание ветвей, сломы ветвей, гниль	Вырубить	Под строительство
1661	2934	липа	86	1			Без повреждений	Вырубить	Под строительство
1662	2935	липа	102	1			Без повреждений	Вырубить	Под строительство
1663	2936	липа	67	1			Без повреждений	Вырубить	Под строительство
1664	2937	липа	98	1			Без повреждений	Вырубить	Под строительство
1665	2938	липа	73	1			Без повреждений	Вырубить	Под строительство
1666	2939	липа	105	1			Без повреждений	Вырубить	Под строительство
1667	2940	липа	115	1			Усыхание ветвей, сломы ветвей, гниль	Вырубить	Под строительство
1668	2941	тополь	89	3			Без повреждений	Вырубить	Под строительство
1669	2942	тополь	91	3			Без повреждений	Вырубить	Под строительство
1670	2943	тополь	77	3			Без повреждений	Вырубить	Под строительство
1671	2944	тополь	74	3			Без повреждений	Вырубить	Под строительство
1672	2945	тополь	82	3			Усыхание ветвей, сломы ветвей, гниль	Вырубить	Под строительство
1673	2946	тополь	69	3			Без повреждений	Вырубить	Под строительство
1674	2947	тополь	57	3			Без повреждений	Вырубить	Под строительство
1675	2948	тополь	107	3			Усыхание ветвей, сломы ветвей, гниль	Вырубить	Под строительство
1676	2949	тополь	65	3			Без повреждений	Вырубить	Под строительство
1677	2950	тополь	92	3			Без повреждений	Вырубить	Под строительство
1678	2951	тополь	48	3			Без повреждений	Вырубить	Под строительство
1679	2952	тополь	63	3			Без повреждений	Вырубить	Под строительство
1680	2953	тополь	51	3			Без повреждений	Вырубить	Под строительство
1681	2954	тополь	66	3			Без повреждений	Вырубить	Под строительство
1682	2955	тополь	62	3			Без повреждений	Вырубить	Под строительство
1683	2956	тополь	55	3			Без повреждений	Вырубить	Под строительство
1684	2957	тополь	36	3			Без повреждений	Вырубить	Под строительство
1685	2958	тополь	44	3			Без повреждений	Вырубить	Под строительство
1686	2959	тополь	72	3			Без повреждений	Вырубить	Под строительство
1687	2960	тополь	32	3			Без повреждений	Вырубить	Под строительство

1688	2961	тополь	28	3			Без повреждений	Вырубить	Под строительство
1689	2962	тополь	41	3			Без повреждений	Вырубить	Под строительство
1690	2963	тополь	87	3			Без повреждений	Вырубить	Под строительство
1691	2964	тополь	64	3			Без повреждений	Вырубить	Под строительство
1692	2965	тополь	72	3			Без повреждений	Вырубить	Под строительство
1693	2966	тополь	77	3			Без повреждений	Вырубить	Под строительство
1694	2967	тополь	66	3			Без повреждений	Вырубить	Под строительство
1695	2968	тополь	53	3			Без повреждений	Вырубить	Под строительство
1696	2969	тополь	60	3			Без повреждений	Вырубить	Под строительство
1697	2970	тополь	67	3			Без повреждений	Вырубить	Под строительство
1698	2971	тополь	48	3			Без повреждений	Вырубить	Под строительство
1699	2972	тополь	54	3			Без повреждений	Вырубить	Под строительство
1700	2973	тополь	32	3			Без повреждений	Вырубить	Под строительство
1701	2974	тополь	33	3			Усыхание ветвей, сломы ветвей, гниль	Вырубить	Под строительство
1702	2975	тополь	55	3			Без повреждений	Вырубить	Под строительство
1703	2976	тополь	36	3			Без повреждений	Вырубить	Под строительство
1704	2977	тополь	28	3			Без повреждений	Вырубить	Под строительство
1705	2978	тополь	67	3			Без повреждений	Вырубить	Под строительство
1706	2979	тополь	46	3			Без повреждений	Вырубить	Под строительство
1707	2980	тополь	53	3			Без повреждений	Вырубить	Под строительство
1708	2981	тополь	50	3			Без повреждений	Вырубить	Под строительство
1709	2982	тополь	41	3			Без повреждений	Вырубить	Под строительство
1710	2983	тополь	45	3			Без повреждений	Вырубить	Под строительство
1711	2984	тополь	51	3			Без повреждений	Вырубить	Под строительство
1712	2985	тополь	53	3			Без повреждений	Вырубить	Под строительство
1713	2986	тополь	35	3			Без повреждений	Вырубить	Под строительство
1714	2987	тополь	37	3			Без повреждений	Вырубить	Под строительство
1715	2988	тополь	62	3			Без повреждений	Вырубить	Под строительство
1716	2989	тополь	59	3			Без повреждений	Вырубить	Под строительство
1717	2990	тополь	64	3			Без повреждений	Вырубить	Под строительство
1718	2991	тополь	50	3			Без повреждений	Вырубить	Под строительство
1719	2992	тополь	67	3			Без повреждений	Вырубить	Под строительство

1720	2993	дуб	73	1			Без повреждений	Вырубить	Под строительство
1721	2994	тополь	34	3			Без повреждений	Вырубить	Под строительство
1722	3012	клён	22	1			Без повреждений	Вырубить	Под строительство
1723	3014	осина	18	3			Без повреждений	Вырубить	Под строительство
1724	3015	осина	12	3			Без повреждений	Вырубить	Под строительство
1725	3016	осина	12	3			Без повреждений	Вырубить	Под строительство
1726	3017	осина	31	3			Без повреждений	Вырубить	Под строительство
1727	3018	осина	18	3			Без повреждений	Вырубить	Под строительство
1728	3019	осина	31	3			Без повреждений	Вырубить	Под строительство
1729	3020	осина	13	3			Без повреждений	Вырубить	Под строительство
1730	3021	осина	18	3			Усыхание ветвей, сломы ветвей, гниль	Вырубить	Под строительство
1731	3022	осина	10	3			Без повреждений	Вырубить	Под строительство
1732	3023	осина	11	3			Без повреждений	Вырубить	Под строительство
1733	3024	осина	18	3			Без повреждений	Вырубить	Под строительство
1734	3025	осина	15	3			Без повреждений	Вырубить	Под строительство
1735	3026	осина	10	3			Без повреждений	Вырубить	Под строительство
1736	3027	осина	22	3			Без повреждений	Вырубить	Под строительство
1737	3028	осина	15	3			Без повреждений	Вырубить	Под строительство
1738	3029	осина	21	3			Без повреждений	Вырубить	Под строительство
1739	3030	осина	22	3			Без повреждений	Вырубить	Под строительство
1740	3031	осина	30	3			Без повреждений	Вырубить	Под строительство
1741	3032	осина	28	3			Без повреждений	Вырубить	Под строительство
1742	3033	дуб	29	1			Без повреждений	Вырубить	Под строительство
1743	3229	липа	62	1			Без повреждений	Вырубить	Под строительство
1744	3230	липа	64	1			Без повреждений	Вырубить	Под строительство
1745	3232	липа	45	1			Без повреждений	Вырубить	Под строительство
1746	3233	липа	15	1			Без повреждений	Вырубить	Под строительство
1747	3239	дуб	63	1			Без повреждений	Вырубить	Под строительство
1748	3240	липа	79	1			Без повреждений	Вырубить	Под строительство
1749	3241	липа	65	1			Без повреждений	Вырубить	Под строительство
1750	3242	липа	110	1			Без повреждений	Вырубить	Под строительство

1751	3243	липа	45	1			Без повреждений	Вырубить	Под строительство
1752	3244	липа	51	1			Без повреждений	Вырубить	Под строительство
1753	3653	осина	32	3			Без повреждений	Вырубить	Под строительство
1754	3655	яблоня	37	3			Без повреждений	Вырубить	Под строительство
1755	3656	осина	17	3			Без повреждений	Вырубить	Под строительство
1756	3657	осина	13	3			Без повреждений	Вырубить	Под строительство
1757	3658	осина	40	3			Без повреждений	Вырубить	Под строительство
1758	3659	осина	17	3			Без повреждений	Вырубить	Под строительство
1759	3660	осина	33	3			Без повреждений	Вырубить	Под строительство
1760	3661	осина	19	3			Без повреждений	Вырубить	Под строительство
1761	3662	осина	43	3			Без повреждений	Вырубить	Под строительство
1762	3663	осина	20	3			Без повреждений	Вырубить	Под строительство
1763	3664	осина	20	3			Без повреждений	Вырубить	Под строительство
1764	3665	осина	41	3			Без повреждений	Вырубить	Под строительство
1765	3666	осина	11	3			Без повреждений	Вырубить	Под строительство
1766	3667	осина	39	3			Без повреждений	Вырубить	Под строительство
1767	3668	осина	13	3			Без повреждений	Вырубить	Под строительство
1768	3670	липа	25	1			Без повреждений	Вырубить	Под строительство
1769	3671	липа	45	1			Без повреждений	Вырубить	Под строительство
1770	3672	осина	55	3			Без повреждений	Вырубить	Под строительство
1771	3673	осина	33	3			Без повреждений	Вырубить	Под строительство
1772	3674	осина	33	3			Без повреждений	Вырубить	Под строительство
1773	3675	осина	30	3			Без повреждений	Вырубить	Под строительство
1774	3676	осина	28	3			Без повреждений	Вырубить	Под строительство

Площадь земельного участка, на территории которого планируется вырубка (снос) зеленых насаждений, составляет кв.м.

Количество зеленых насаждений:

- подлежащих вырубке: 1774 (одна тысяча семьсот семьдесят четыре) дерева, кустарников - , живой изгороди - , бордюров - ,

- подлежащих пересадке: деревьев - , кустарников - , живой изгороди - , бордюров - ,

- подлежащих обрезке: деревьев - , кустарников - , живой изгороди - , бордюров -

- подлежащих сохранению: деревьев - , кустарников - , живой изгороди - , бордюров -

Площадь уничтожаемого газона и иной травянистой растительности составляет: кв.м

Площадь уничтожаемых одно-двулетних\многолетних (нужное подчеркнуть) цветников составляет: кв.м

Перечетная ведомость составлена:

председатель комитета по строительству

ЖКХ и благоустройству



/Л.В. Пахоменко/

(данные исполнителя)

(подпись)

(расшифровка подписи)

Дата составления перечетной ведомости: «22» сентября 2022 г.

Проверено комиссией по учету и вырубке (сносу) зеленых насаждений и компенсационного озеленению на территории Зеленоградского муниципального округа. По результатам составлен Акт обследования зеленых насаждений № ___ от «__» _____ 2022 года.

Члены комиссии:

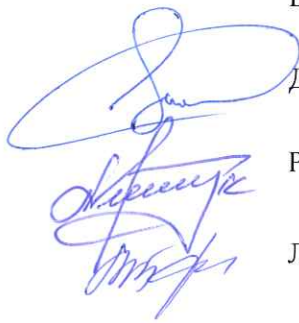

Е.Н. Шегада - начальник управления имущественных и земельных отношений

Д.В. Крыщенко - начальник управления архитектуры и градостроительства – главный архитектор

Р.В. Грищук - консультант отдела экономического развития и торговли

Л.И. Твердохлебова - заместитель председателя комитета по строительству, ЖКХ и благоустройству

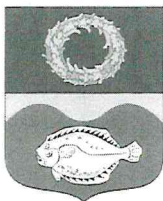

РОССИЙСКАЯ ФЕДЕРАЦИЯ
АДМИНИСТРАЦИЯ МУНИЦИПАЛЬНОГО ОБРАЗОВАНИЯ
«ЗЕЛЕНОГРАДСКИЙ МУНИЦИПАЛЬНЫЙ ОКРУГ
КАЛИНИНГРАДСКОЙ ОБЛАСТИ»

238530, Калининградская обл.
г. Зеленоградск, ул. Крымская, 5а

тел.: (40150) 3-13-62
факс: (4012) 46-36-39

11 ОКТ 2022 № 1025-10/01-24

На № _____ от _____
при ответе просьба ссылаться
на наш исходящий номер

E-mail: info@admzelenogradsk.ru

Директору ФКУ филиала в г. Калининграде
«Управление федеральных автомобильных дорог
«Северо - Запад» имени Н.В.Смирнова
федерального дорожного агентства»
Е.П.Урбанович

Уважаемый Вячеслав Александрович!

Администрация муниципального образования «Зеленоградский муниципальный округ Калининградской области» по результатам рассмотрения Вашего обращения от 04.10.2022 года (вх. № 10563-ю/01-24), направляет перечень земельных участков, для разработки проекта компенсационного озеленения, на которых возможно произвести высадку зеленых насаждений, в рамках вырубки зеленых насаждений на территории округа, в целях реализации объекта: «VII и IX очереди строительства Кольцевого маршрута в районе Приморской рекреационной зоны и реконструкции Северного и Южного обходов г. Калининграда - на участке от транспортной развязки на подъезде к г. Светлогорску до автодороги «Переславское - Круглово» с устройством транспортной развязки и подъезда к рекреационной зоне с игровым сегментом (включая разработку проекта автоматизированной системы управления дорожным движением)».

Дополнительно сообщаем, что работы по высадке зеленых насаждений производить в присутствии представителей администрации муниципального образования «Зеленоградский муниципальный округ Калининградской области», с учетом сложившейся инженерной инфраструктуры и имеющихся объектов капитального строительства.

Приложение: на 6 л. в 1 экз.

С уважением,
заместитель главы администрации
муниципального образования
«Зеленоградский муниципальный округ
Калининградской области»

С.А.Заболотный

Е.В.Ткач
4-22-28

**Перечень земельных участков
на которых возможна высадка зеленых насаждений**

1. п. Ягодное:

- часть земель не разграниченной государственной собственности между земельными участками с кадастровыми номерами: 39:05:030604:42 и 39:05:030604:57, площадью 8900 кв.м., (схема прилагается);
- часть земель не разграниченной государственной собственности между земельными участками с кадастровыми номерами: 39:05:030604:52 и 39:05:030604:6, площадью 5000 кв.м., (схема прилагается);

2. п. Янтаровка:

- часть земель не разграниченной государственной собственности между земельными участками с кадастровыми номерами: 39:05:030510:84 и 39:05:030510:5, площадью 5500 кв.м., (схема прилагается)

3. п. Красноторовка:

- часть земель не разграниченной государственной собственности между земельными участками с кадастровыми номерами: 39:05:030101:34 и 39:05:000000:2508, площадью 13000 кв.м., (схема прилагается);

4. п. Аральское;

- часть земель не разграниченной государственной собственности между земельными участками с кадастровыми номерами: 39:05:040607:29 и 39:05:040607:18, площадью 20000 кв.м., (схема прилагается);

5. п. Светлово;

- часть земель не разграниченной государственной собственности между земельными участками с кадастровыми номерами: 39:05:040604:14/1 и 39:05:040604:14/3, площадью 19000 кв.м., (схема прилагается);

Главный архитектор-
начальник управления архитектуры
и градостроительства:

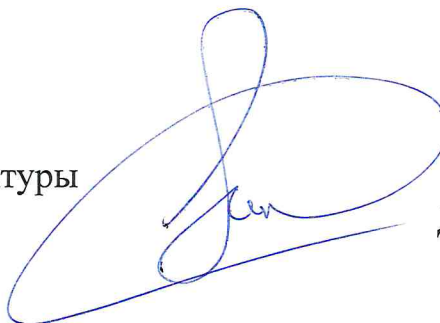

Д.В.Крыщенко

п. Строгое

п. Броды
пог. Броды
п. Строгое



S2 - 5000 кв. м.

S1 - 8900 кв. м.



Л. СЕРГЕЕВ
Учреждение
наименование

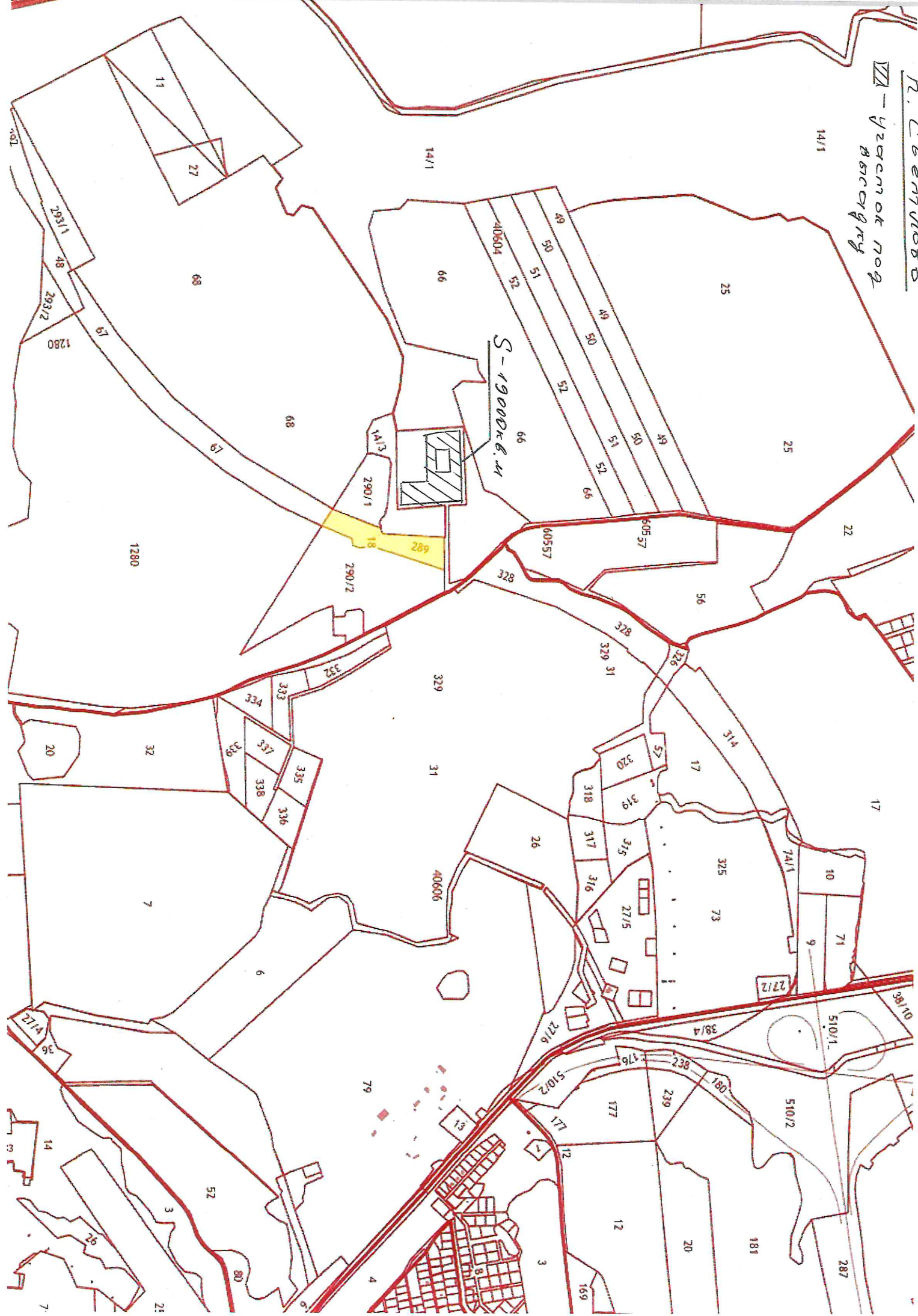

П. ПЕРНАСКОЕ
Учреждение
Бюро

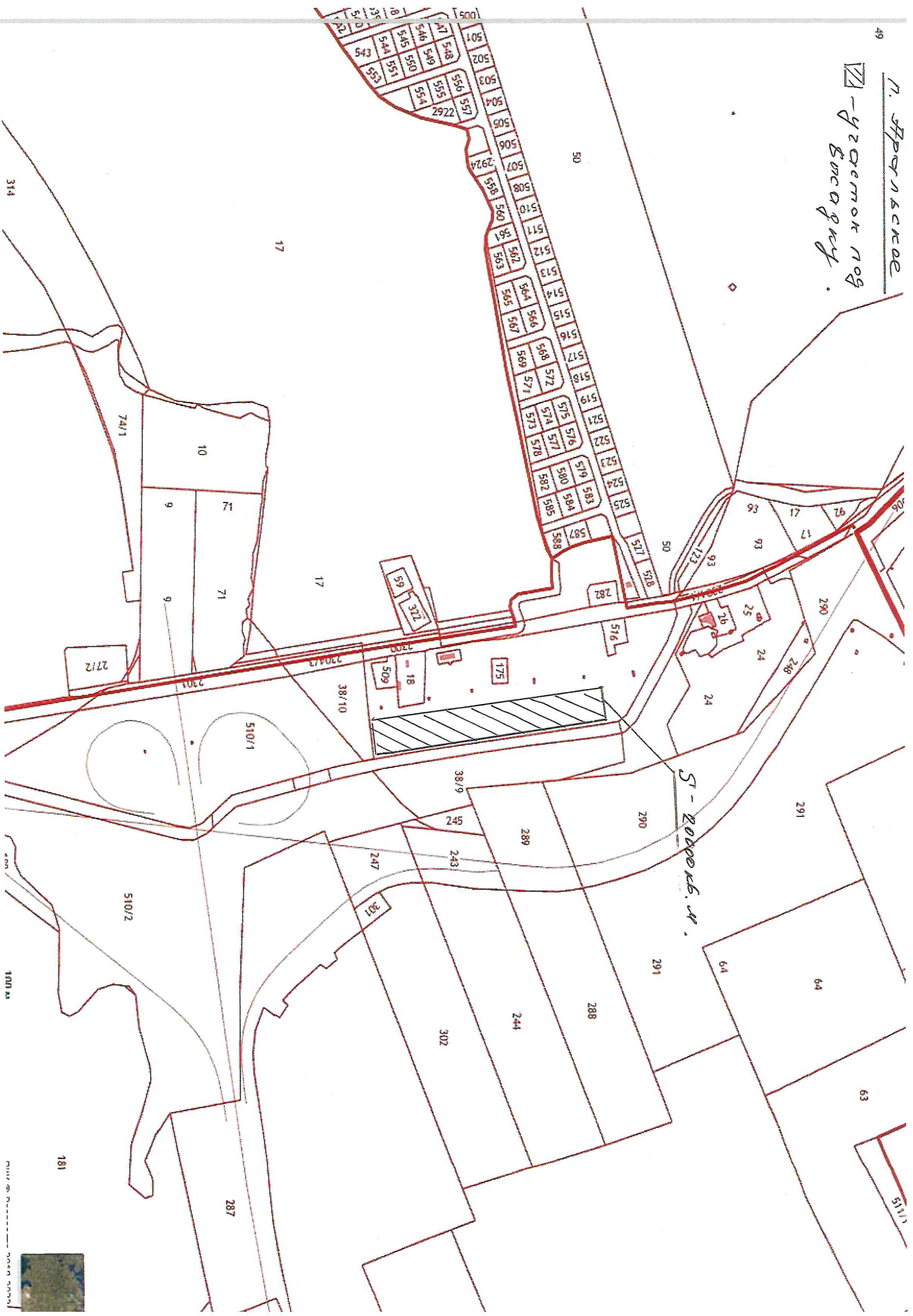

п. Краснопоповая

III-этажный погреб

S-13000 кв. м.

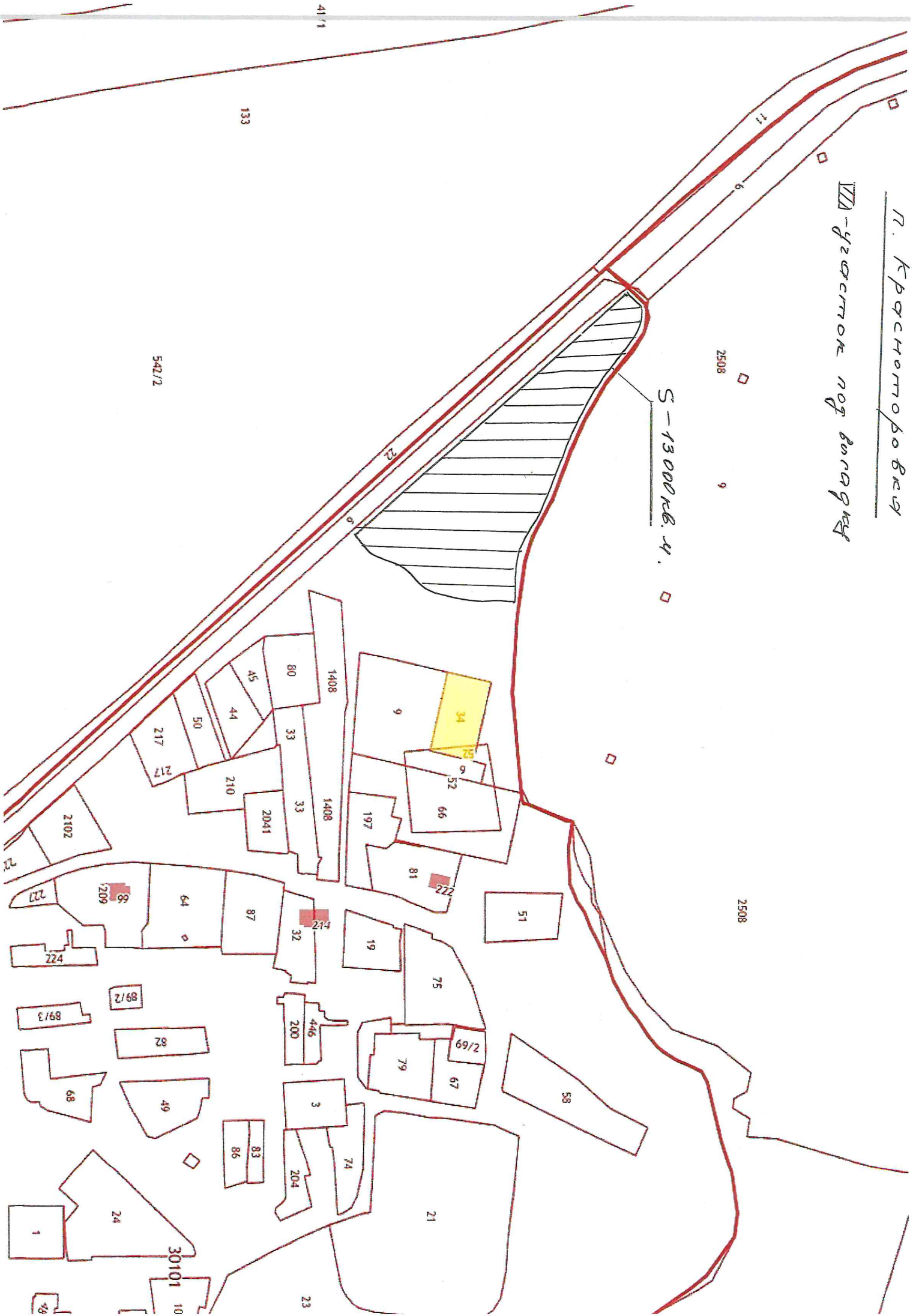

п. Симаново
VII - район
бульвар
Л. Пастернака

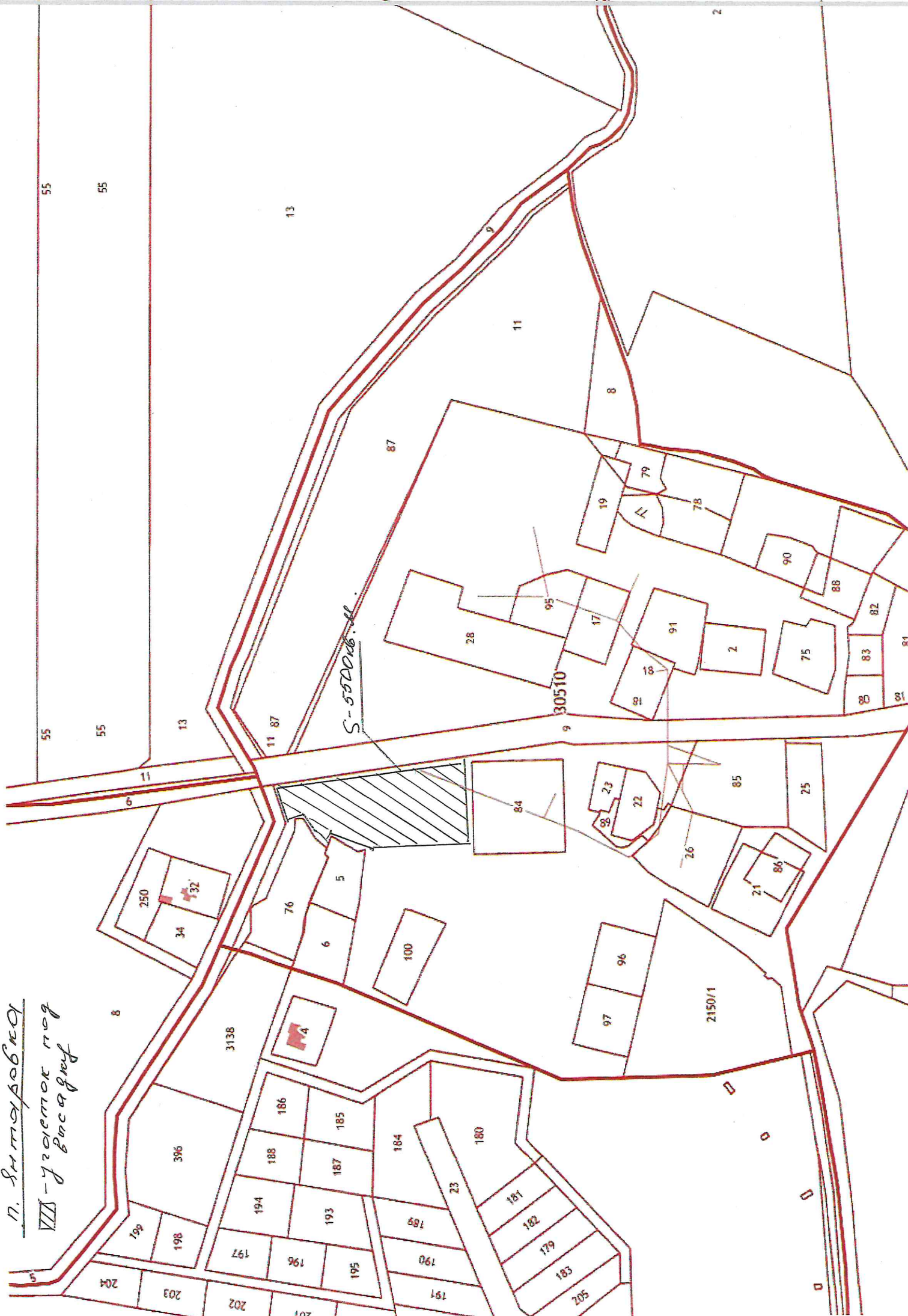

55

55

13

11

2

S-550006.11

30510

3138

2150/1

**Дополнительное соглашение № 2
к Государственному контракту № 25/21/102078 от 14.04.2021 г.**

г. Санкт-Петербург

«28» 07 2023 года

Федеральное казенное учреждение «Управление федеральных автомобильных дорог «Северо-Запад» имени Н.В. Смирнова Федерального дорожного агентства» (ФКУ Упрдор «Северо-Запад»), именуемое в дальнейшем «Заказчик», в лице заместителя начальника Анищенко Владимира Владимировича, действующего на основании доверенности № 209 от 26.06.2023 г., с одной стороны, и

Акционерное общество «ВАД» (АО «ВАД»), именуемое в дальнейшем «Подрядчик», в лице генерального директора Абрамова Валерия Вячеславовича, действующего на основании Устава, с другой стороны, при совместном упоминании именуемые «Стороны», на основании пункта 9 части 1 статьи 95, части 65.1 статьи 112 Федерального закона от 05.04.2013г. № 44-ФЗ «О контрактной системе в сфере закупок товаров, работ, услуг для обеспечения государственных и муниципальных нужд», Постановления Правительства Российской Федерации от 16.04.2022 г. № 680 «Об установлении порядка и случаев изменения существенных условий государственных и муниципальных контрактов, предметом которых является выполнение работ по строительству, реконструкции, капитальному ремонту, сносу объекта капитального строительства, проведение работ по сохранению объектов культурного наследия», Протокола совещания технического совета ФКУ Упрдор «Северо-Запад» от 18.07.2023 г., заключили настоящее дополнительное соглашение к Государственному контракту № 25/21/102078 от 14.04.2021 г. (далее по тексту – Контракт), о нижеследующем:

1. Пункт 4.2. Контракта изложить в новой редакции:

«4.2. Планируемый объем работ, выполняемых Подрядчиком по годам, составляет:

2021 год – 54 919 427 руб. (Пятьдесят четыре миллиона девятьсот девятнадцать тысяч четыреста двадцать семь) рублей 00 копеек, включая НДС 20%, в том числе:

- строительно-монтажные работы - 1 308 101 руб. (Один миллион триста восемь тысяч сто один) рубль 00 копеек, включая НДС 20%,

- разработка рабочей документации - 30 000 000 руб. (Тридцать миллионов) рублей 00 копеек, включая НДС 20%,

- обследование и очистка полосы отвода от взрывоопасных предметов - 23 611 326 руб. (Двадцать три миллиона шестьсот одиннадцать тысяч триста двадцать шесть) рублей 00 копеек, включая НДС 20%,

- проведение археологических раскопок - 0 руб.,

- проведение археологических наблюдений - 0 руб.,

- пусконаладочные работы - 0 руб.,

- контрольно-исполнительная съемка коммуникаций - 0 руб.

2022 год – 875 840 230 руб. (Восемьсот семьдесят пять миллионов восемьсот сорок тысяч двести тридцать) рублей 00 копеек, включая НДС 20%, в том числе:

- строительно-монтажные работы – 18 479 196 руб. (Восемнадцать миллионов четыреста семьдесят девять тысяч сто девяносто шесть) рублей 00 копеек, включая НДС 20%,

- разработка рабочей документации - 220 000 000 руб. (Двести двадцать миллионов) рублей 00 копеек, включая НДС 20%,

- обследование и очистка полосы отвода от взрывоопасных предметов – 58 513 742 руб. (Пятьдесят восемь миллионов пятьсот тринадцать тысяч семьсот сорок два) рубль 00 копеек, включая НДС 20%,

- проведение археологических раскопок – 454 388 616 руб. (Четыреста пятьдесят четыре миллиона триста восемьдесят восемь тысяч шестьсот шестнадцать) рублей 00 копеек, включая НДС 20%,

- проведение археологических наблюдений – 124 458 676 руб. (Сто двадцать четыре миллиона четыреста пятьдесят восемь тысяч шестьсот семьдесят шесть) рублей 00 копеек, включая НДС 20%,

- пусконаладочные работы - 0 руб.,

- контрольно-исполнительная съемка коммуникаций - 0 руб.

2023 год – 483 396 986 руб. (Четыреста восемьдесят три миллиона триста девяносто шесть тысяч девятьсот восемьдесят шесть) рублей 00 копеек, включая НДС 20%, в том числе:

- строительно-монтажные работы – 219 408 003 руб. (Двести девятнадцать миллионов четыреста восемь тысяч три) рубля 00 копеек, включая НДС 20%,
- разработка рабочей документации – 32 424 186 руб. (Тридцать два миллиона четыреста двадцать четыре тысячи сто восемьдесят шесть) рублей 00 копеек, включая НДС 20%,
- обследование и очистка полосы отвода от взрывоопасных предметов – 6 300 280 руб. (Шесть миллионов триста тысяч двести восемьдесят) рублей 00 копеек, включая НДС 20%,
- проведение археологических раскопок – 215 812 708 руб. (Двести пятнадцать миллионов восемьсот двенадцать тысяч семьсот восемь) рублей 00 копеек, включая НДС 20%,
- проведение археологических наблюдений – 9 451 809 руб. (Девять миллионов четыреста пятьдесят одна тысяча восемьсот девять) рублей 00 копеек, включая НДС 20%,
- пусконаладочные работы - 0 руб.,
- контрольно-исполнительная съемка коммуникаций - 0 руб.

2024 год – 155 438 512 руб. (Сто пятьдесят пять миллионов четыреста тридцать восемь тысяч пятьсот двенадцать) рублей 00 копеек, включая НДС 20%, в том числе:

- строительно-монтажные работы – 150 267 944 руб. (Сто пятьдесят миллионов двести шестьдесят семь тысяч девятьсот сорок четыре) рубля 00 копеек, включая НДС 20%,
- разработка рабочей документации - 0 руб.,
- обследование и очистка полосы отвода от взрывоопасных предметов – 0 руб.,
- проведение археологических раскопок – 4 740 782 руб. (Четыре миллиона семьсот сорок тысяч семьсот восемьдесят два) рубля 00 копеек, включая НДС 20%,
- проведение археологических наблюдений – 429 786 руб. (Четыреста двадцать девять тысяч семьсот восемьдесят шесть) рублей 00 копеек, включая НДС 20%,
- пусконаладочные работы - 0 руб.,
- контрольно-исполнительная съемка коммуникаций - 0 руб.

2025 год – 42 576 027 руб. (Сорок два миллиона пятьсот семьдесят шесть тысяч двадцать семь) рублей 00 копеек, включая НДС 20%, в том числе:

- строительно-монтажные работы – 39 915 304 руб. (Тридцать девять миллионов девятьсот пятнадцать тысяч триста четыре) рубля 00 копеек, включая НДС 20%,
- разработка рабочей документации - - 0 руб.,
- обследование и очистка полосы отвода от взрывоопасных предметов - 0 руб.,
- проведение археологических раскопок - 0 руб.,
- проведение археологических наблюдений - 0 руб.,
- пусконаладочные работы - 641 237 руб. (Шестьсот сорок одна тысяча двести тридцать семь) рублей 00 копеек, включая НДС 20%,
- контрольно-исполнительная съемка коммуникаций - 2 019 486 руб. (Два миллиона девятнадцать тысяч четыреста восемьдесят шесть) рублей 00 копеек, включая НДС 20%.

Лимиты бюджетных обязательств определяются в соответствии с Федеральным законом о федеральном бюджете на соответствующий финансовый год и плановый период. Стоимость работ, подлежащих выполнению по годам, может быть уточнена путем заключения дополнительных соглашений к настоящему Контракту по мере доведения лимитов бюджетных обязательств».

2. Пункт 6.1. Контракта изложить в новой редакции:

«6.1. Календарные сроки выполнения работ по Объекту определяются Графиком выполнения строительно-монтажных работ (Приложение № 1.1 к Контракту).

Начало выполнения работ: со дня заключения Контракта.

Окончание работ: 15 мая 2025 года».

3. График выполнения строительно-монтажных работ (Приложение № 1.1 к Контракту) изложить в новой редакции (Приложение № 1 к настоящему дополнительному соглашению).

4. Все положения Контракта, не оговоренные в настоящем дополнительном соглашении, остаются без изменения и сохраняют свою юридическую силу.

5. Настоящее дополнительное соглашение составлено в двух экземплярах, имеющих одинаковую юридическую силу, по одному для каждой из Сторон, и вступает в силу с момента подписания обеими Сторонами.

6. Следующее приложение является неотъемлемой частью настоящего дополнительного соглашения:

Приложение № 1. График выполнения строительно-монтажных работ.

7. Реквизиты и подписи Сторон:

Заказчик: Федеральное казенное учреждение «Управление федеральных автомобильных дорог «Северо-Запад» имени Н.В. Смирнова Федерального дорожного агентства» (ФКУ Упрдор «Северо-Запад»)

Адрес (место нахождения): 199004, г. Санкт-Петербург, 4-я линия В.О., д.9, лит. А

Почтовый адрес: 199004, г. Санкт-Петербург, 4-я линия В.О., д.9, лит. А

Тел.: (812) 405-08-52, факс: (812) 405-08-57;

E-mail: office@nwrads.spb.ru

ИНН 7826062821, КПП 780101001

УФК по г. Санкт-Петербургу (ФКУ Упрдор "Северо-Запад") л/сч 03721160690

СЕВЕРО-ЗАПАДНОЕ ГУ БАНКА РОССИИ // УФК ПО Г. САНКТ-ПЕТЕРБУРГУ г. Санкт-Петербург

Расчетный счет 40102810945370000005 Казначейский счет 03211643000000017200

БИК 014030106 ОГРН 1027810321758 ОКТМО 40307000

Реквизиты для перечисления средств за реализованные конструкции, материалы, элементы, изделия: ИНН 7826062821, КПП 780101001

УФК по г. Санкт-Петербургу (ФКУ Упрдор "Северо-Запад") л/сч 04721160690

СЕВЕРО-ЗАПАДНОЕ ГУ БАНКА РОССИИ // УФК ПО Г. САНКТ-ПЕТЕРБУРГУ г. Санкт-Петербург

Расчетный счет 40102810945370000005 Казначейский счет 03100643000000017200

БИК 014030106 ОГРН 1027810321758 ОКТМО 40307000

КБК 10811402013017000440 "Доходы от реализации имущества, находящегося в оперативном управлении федеральных учреждений (за исключением имущества федеральных бюджетных и автономных учреждений), в части реализации материальных запасов по указанному имуществу" (указывать обязательно).

Подрядчик: Акционерное общество «ВАД» (АО «ВАД»)

Место нахождения: 160019, Вологодская область, г. Вологда, ул. Чернышевского, д. 133

Почтовый адрес: 195267, г. Санкт-Петербург, Гражданский пр., д. 122 корп.5 лит. А

Тел.: (812) 328-89-80, 321-62-71, Факс: 324-63-81, e-mail: office@zaovad.com

ИНН 7802059185

ОГРН 1037804006811

КПП 352501001

ОКПО 34390716

ОКТМО 19701000001

КПП 997450001 (для счетов-фактур) – в качестве крупнейшего налогоплательщика

р/с 40702810200000005183 в АО «АБ «РОССИЯ» к/с 30101810800000000861 БИК 044030861

Дата постановки на налоговый учет: 13 января 2017 г.

ПОДПИСИ ПРЕДСТАВИТЕЛЕЙ СТОРОН:

от «Заказчика»:

Заместитель начальника

ФКУ Упрдор «Северо-Запад»

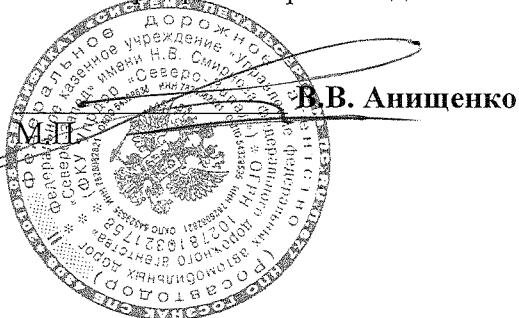

от «Подрядчика»:

Генеральный директор

АО «ВАД»



ГРАФИК ВЫПОЛНЕНИЯ СТРОИТЕЛЬНО-МОНТАЖНЫХ РАБОТ

по объекту: "VII и IX очереди строительства Кольцевого маршрута в районе Приморской рекреационной зоны и реконструкции Северного и Южного обходов г. Калининграда - на участке от транспортной развязки на подъезде к г. Светлогорску до автодороги "Переславское - Круглово" с устройством транспортной развязки и подъезда к рекреационной зоне с игорным сегментом (включая разработку проекта по созданию автоматизированной системы управления дорожным движением)" (подэтап IП этапа 1, подэтап 2.1 этапа 2, подэтап 3.1 этапа 3, подэтап 4.1 этапа 4), с выполнением комплекса прочих работ, в том числе работ по инженерной подготовке территории, пусконаладочных работ и контрольно-исполнительной съемке коммуникаций

№ п/п	Наименование этапа работ	Сроки исполнения этапа		Физический объем работ	
		Дата начала работ	Дата окончания работ	Ед. изм.	Количество
1	2	3	4	5	6
Раздел 1. Строительно-монтажные работы					
1	Подэтап IП этапа 1 (ПК376+60 - ПК501+00)				
1.1	Подготовительные работы				
1.1.1	Вынос в натуру и закрепление осей автомобильной дороги	со дня заключения контракта	15.11.2023	км	20,218
1.1.2	Расчистка полосы отвода от леса	01.06.2021	15.11.2023	шт	7 656
1.1.3	Расчистка полосы отвода от кустарника	01.06.2021	15.11.2023	га	3,5500
1.2	Переустройство ВЛ-0,4 кВ				
1.2.1	Демонтаж опор ВЛ-0,4 кВ	01.11.2021	14.11.2024	шт	5
1.2.2	Демонтаж провода АС-50	01.11.2021	14.11.2024	пог. м	579,00
1.2.3	Устройство переходов подземных методом горизонтального направленного бурения из ПНД труб Д110	01.09.2021	14.11.2024	канал. км	0,200
1.2.4	Устройство концевых ж/б опор К1	01.09.2021	14.11.2024	шт	2
1.2.5	Прокладка кабеля АВББШв 4х70 по опоре с устройством защитного футляра	01.09.2021	14.11.2024	пог. м	14,00
1.2.6	Прокладка кабеля АВББШв 4х70 в трубе	01.10.2021	14.11.2024	пог. м	100,00
1.2.7	Прокладка кабеля АВББШв 4х70 в траншее	01.10.2021	14.11.2024	пог. м	148,00
1.2.8	Монтаж соединительных муфт 0,4 кВ	01.10.2021	14.11.2024	шт	2
1.2.9	Устройство заземляющего контура из оцинкованных материалов	01.10.2021	14.11.2024	пог. м	58,00
1.2.10	Укладка сигнальной ленты	01.11.2021	14.11.2024	пог. м	148,00
1.3	Переустройство ВЛ-15 кВ				
1.3.1	Демонтаж опор ВЛ-15 кВ	01.03.2022	14.11.2024	шт	10
1.3.2	Демонтаж провода АС-50	01.03.2022	14.11.2024	пог. м	1 620,00
1.3.3	Устройство переходов подземных методом горизонтального направленного бурения из напорных ПЭ труб Д160	01.12.2021	14.11.2024	канал. км	0,940
1.3.4	Устройство концевых ж/б опор КБ 20-8	01.12.2021	14.11.2024	шт	8
1.3.5	Прокладка силового кабеля 1х120/50 по опоре с устройством защитного футляра	01.12.2021	14.11.2024	пог. м	224,00
1.3.6	Прокладка силового кабеля 1х120/50 в трубе	10.01.2022	14.11.2024	пог. м	1 880,00
1.3.7	Прокладка силового кабеля 1х120/50 в траншее	10.01.2022	14.11.2024	пог. м	1 728,00
1.3.8	Монтаж соединительных муфт 15 кВ	10.01.2022	14.11.2024	шт	32
1.3.9	Устройство заземляющего контура из оцинкованных материалов	01.02.2022	14.11.2024	пог. м	264,00
1.3.10	Укладка защитных плит ПЭК	01.02.2022	14.11.2024	м ²	622,08
1.3.11	Подвеска провода АС-50	01.02.2022	14.11.2024	пог. м	432,00
1.4	Переустройство газопроводов				
1.4.1	Снятие растительного грунта	01.07.2021	14.11.2024	м ³	482,00
1.4.2	Разработка выемки	01.07.2021	14.11.2024	м ³	1 906,00
1.4.3	Демонтаж существующего газопровода из ПНД труб Д225	01.09.2022	14.11.2024	пог. м	850,00
1.4.4	Устройство песчаного основания	01.10.2021	14.11.2024	м ³	78,00
1.4.5	Прокладка футляра из напорных ПЭ труб Д400 в траншее	01.11.2021	14.11.2024	пог. м	141,00
1.4.6	Прокладка газопровода из напорных ПЭ труб Д225 в траншее	10.01.2022	14.11.2024	пог. м	854,00
1.4.7	Прокладка газопровода из напорных ПЭ труб Д225 в футляре	10.01.2022	14.11.2024	пог. м	141,00
1.4.8	Устройство пригрузов из утяжелителей	01.03.2022	14.11.2024	шт	30
1.4.9	Установка подземных задвижек	01.04.2022	14.11.2024	шт	4
1.4.10	Установка конденсатосборника	03.05.2022	14.11.2024	шт	1
1.4.11	Засыпка траншеи привозным грунтом	01.06.2022	14.11.2024	м ³	438,50
1.4.12	Засыпка траншеи местным грунтом	01.08.2022	14.11.2024	м ³	1 424,28
1.4.13	Укладка сигнальной ленты с проводником	01.08.2022	14.11.2024	пог. м	945,00
1.4.14	Врезка газопровода в действующую магистраль под давлением без отключения потребителей	01.08.2022	14.11.2024	комплекс	4
1.4.15	Проведение ультразвукового контроля сварных швов ПЭ труб	01.08.2022	14.11.2024	шт	24
1.4.16	Испытание газопровода (подэтап IП этапа 1)	01.08.2022	14.11.2024	комплекс	1
1.4.17	Надвижка растительного грунта толщиной 15 см с засевом трав	01.09.2022	14.11.2024	м ²	3 213,30
1.5	Переустройство сетей связи				
1.5.1	Устройство переходов подземных методом горизонтального направленного бурения из напорных ПЭ труб Д63	01.07.2021	14.11.2024	канал. км	0,324
1.5.2	Устройство переходов подземных методом горизонтального направленного бурения из напорных ПЭ труб Д110	01.07.2021	14.11.2024	канал. км	0,620
1.5.3	Установка ж/б колодцев ККС-1	02.08.2021	14.11.2024	шт	13
1.5.4	Установка ж/б колодцев ККС-2	02.08.2021	14.11.2024	шт	16
1.5.5	Установка ж/б колодцев ККС-3	02.08.2021	14.11.2024	шт	2
1.5.6	Установка кронштейнов в ж/б колодцах	01.12.2021	14.11.2024	шт	72
1.5.7	Прокладка футляров из технических ПНД труб Д63 в траншее	01.11.2021	14.11.2024	пог. м	626,00
1.5.8	Прокладка футляров из технических ПНД труб Д110 в траншее	01.11.2021	14.11.2024	пог. м	626,00
1.5.9	Прокладка труб ЗПТ Д40 в футляре	01.12.2021	14.11.2024	пог. м	174,00
1.5.10	Прокладка кабеля ТППЭз 10х2х0,5 в футляре	10.01.2022	14.11.2024	пог. м	1 576,00
1.5.11	Прокладка кабеля МКСАШп 4х4х1,2 в футляре	10.01.2022	14.11.2024	пог. м	1 484,00
1.5.12	Прокладка кабеля МКСАШп 7х4х1,2 в футляре	10.01.2022	14.11.2024	пог. м	190,00
1.5.13	Прокладка кабеля КСПП 1х4х1,2 в футляре	10.01.2022	14.11.2024	пог. м	292,00
1.5.14	Монтаж соединительных муфт кабелей связи	10.01.2022	14.11.2024	шт	36
1.5.15	Пневматическая прокладка ВОЛС (8 волокон)	10.01.2022	14.11.2024	пог. м	6 177,00

1.5.16	Монтаж соединительных муфт ВОЛС	10.02.2022	14.11.2024	шт	2
1.5.17	Установка ж/б сигнальных столбиков	10.02.2022	14.11.2024	шт	20
2	Подэтап 2.1 этапа 2 (ПК501+00 - ПК557+60)				
2.1	Подготовительные работы				
2.1.1	Вынос в натуру и закрепление осей автомобильной дороги	со дня заключения контракта	14.11.2024	км	15,332
2.1.2	Расчистка полосы отвода от леса	01.06.2021	01.08.2024	шт	2 616
2.1.3	Расчистка полосы отвода от кустарника	01.06.2021	14.11.2024	га	3,3600
2.2	Переустройство ВЛ-15 кВ				
2.2.1	Демонтаж опор ВЛ-15 кВ	03.05.2022	14.11.2024	шт	24
2.2.2	Демонтаж провода АС-50	03.05.2022	14.11.2024	пог. м	4 917,00
2.2.3	Устройство переходов подземных методом горизонтального направленного бурения из напорных ПЭ труб Д160	01.12.2021	14.11.2024	канал. км	0,802
2.2.4	Устройство концевых ж/б опор КБ 20-8	10.01.2022	14.11.2024	шт	9
2.2.5	Устройство угловых анкерных ж/б опор УАБ 20-8	10.01.2022	14.11.2024	шт	2
2.2.6	Устройство промежуточных ж/б опор ПГБ 20-8	10.01.2022	14.11.2024	шт	3
2.2.7	Прокладка силового кабеля 1х120/50 по опоре с устройством защитного футляра	01.02.2022	14.11.2024	пог. м	252,00
2.2.8	Прокладка силового кабеля 1х120/50 в трубе	01.02.2022	14.11.2024	пог. м	1 604,00
2.2.9	Прокладка силового кабеля 1х120/50 в траншее	01.02.2022	14.11.2024	пог. м	5 724,00
2.2.10	Монтаж соединительных муфт 15 кВ	01.03.2022	14.11.2024	шт	36
2.2.11	Устройство заземляющего контура из оцинкованных материалов	01.04.2022	14.11.2024	пог. м	445,50
2.2.12	Укладка защитных плит ПЗК	01.04.2022	14.11.2024	м ²	2 060,81
2.2.13	Подвеска провода АС-50	01.04.2022	14.11.2024	пог. м	867,00
2.3	Переустройство сетей связи				
2.3.1	Устройство переходов подземных методом горизонтального направленного бурения из напорных ПЭ труб Д63	01.03.2022	14.11.2024	канал. км	0,260
2.3.2	Устройство переходов подземных методом горизонтального направленного бурения из напорных ПЭ труб Д110	01.03.2022	14.11.2024	канал. км	3,604
2.3.3	Установка ж/б колодцев ККС-1	01.04.2022	14.11.2024	шт	4
2.3.4	Установка ж/б колодцев ККС-2	01.04.2022	14.11.2024	шт	55
2.3.5	Установка ж/б колодцев ККС-3	01.04.2022	14.11.2024	шт	2
2.3.6	Установка кронштейнов в ж/б колодцах	01.04.2022	14.11.2024	шт	228
2.3.7	Прокладка футляров из технических ПНД труб Д63 в траншее	03.05.2022	14.11.2024	пог. м	27,00
2.3.8	Прокладка футляров из технических ПНД труб Д110 в траншее	03.05.2022	14.11.2024	пог. м	6 340,00
2.3.9	Прокладка труб ЗПТ Д40 в траншее	03.05.2022	14.11.2024	пог. м	6 040,00
2.3.10	Прокладка труб ЗПТ Д40 в футляре	03.05.2022	14.11.2024	пог. м	3 076,00
2.3.11	Прокладка кабеля ТППЭнЗ 10х2х0,5 в футляре	01.07.2022	14.11.2024	пог. м	97,00
2.3.12	Прокладка кабеля МКСАШп 4х4х1,2 в футляре	01.07.2022	14.11.2024	пог. м	10 785,00
2.3.13	Монтаж соединительных муфт кабелей связи	01.08.2022	14.11.2024	шт	29
2.3.14	Пневматическая прокладка ВОЛС (24 волокна)	01.07.2022	14.11.2024	пог. м	14 695,96
2.3.15	Монтаж соединительных муфт ВОЛС	01.09.2022	14.11.2024	шт	12
2.3.16	Укладка сигнальной ленты	01.07.2022	14.11.2024	пог. м	5 820,00
2.3.17	Установка ж/б сигнальных столбиков	01.09.2022	14.11.2024	шт	94
3	Подэтап 3.1 этапа 3 (подъезд к п. Янтарный)				
3.1	Подготовительные работы				
3.1.1	Вынос в натуру и закрепление осей автомобильной дороги	со дня заключения контракта	14.11.2024	км	11,16
3.1.2	Расчистка полосы отвода от леса	01.06.2021	14.11.2024	шт	19 875
3.1.3	Расчистка полосы отвода от кустарника	01.06.2021	14.11.2024	га	3,5930
3.2	Переустройство ВЛ-0,4 кВ				
3.2.1	Демонтаж опор ВЛ-0,4 кВ	01.12.2021	14.11.2024	шт	14
3.2.2	Демонтаж провода АС-50	01.12.2021	14.11.2024	пог. м	2 193,00
3.2.3	Устройство переходов подземных методом горизонтального направленного бурения из ПНД труб Д110	02.08.2021	14.11.2024	канал. км	0,278
3.2.4	Устройство концевых ж/б опор К1	02.08.2021	14.11.2024	шт	4
3.2.5	Устройство анкерных ответвительных ж/б опор ОА11	02.08.2021	14.11.2024	шт	2
3.2.6	Прокладка кабеля АВББШв 4х70 по опоре с устройством защитного футляра	01.09.2021	14.11.2024	пог. м	42,00
3.2.7	Прокладка кабеля АВББШв 4х70 в трубе	01.09.2021	14.11.2024	пог. м	139,00
3.2.8	Прокладка кабеля АВББШв 4х70 в траншее	01.09.2021	14.11.2024	пог. м	598,00
3.2.9	Монтаж соединительных муфт 0,4 кВ	01.10.2021	14.11.2024	шт	6
3.2.10	Устройство заземляющего контура из оцинкованных материалов	01.10.2021	14.11.2024	пог. м	174,00
3.2.11	Подвеска провода СИП-4 4х95	01.11.2021	14.11.2024	пог. м	30,00
3.2.12	Укладка сигнальной ленты	01.10.2021	14.11.2024	пог. м	598,00
3.3	Переустройство ВЛ-15 кВ				
3.3.1	Демонтаж опор ВЛ-15 кВ	01.02.2022	14.11.2024	шт	11
3.3.2	Демонтаж провода АС-50	01.02.2022	14.11.2024	пог. м	2 598,00
3.3.3	Устройство переходов подземных методом горизонтального направленного бурения из напорных ПЭ труб Д160	01.09.2021	14.11.2024	канал. км	0,432
3.3.4	Устройство концевых ж/б опор КБ 20-8	01.09.2021	14.11.2024	шт	6
3.3.5	Устройство угловых анкерных ж/б опор УАБ 20-8	01.09.2021	14.11.2024	шт	5
3.3.6	Устройство промежуточных ж/б опор ПГБ 20-8	01.09.2021	14.11.2024	шт	6
3.3.7	Прокладка силового кабеля 1х120/50 по опоре с устройством защитного футляра	01.10.2021	14.11.2024	пог. м	168,00
3.3.8	Прокладка силового кабеля 1х120/50 в трубе	01.10.2021	14.11.2024	пог. м	864,00
3.3.9	Прокладка силового кабеля 1х120/50 в траншее	01.10.2021	14.11.2024	пог. м	1 044,00
3.3.10	Монтаж соединительных муфт 15 кВ	01.12.2021	14.11.2024	шт	24
3.3.11	Устройство заземляющего контура из оцинкованных материалов	10.01.2022	14.11.2024	пог. м	520,20
3.3.12	Укладка защитных плит ПЗК	01.12.2021	14.11.2024	м ²	375,84
3.3.13	Подвеска провода АС-50	01.10.2021	14.11.2024	пог. м	1 620,00
3.4	Переустройство ВЛ-60 кВ				
3.4.1	Демонтаж металлических опор ВЛ-60 кВ	01.03.2022	14.11.2024	т	22,900
3.4.2	Демонтаж провода АС-120 (6 проводов)	01.03.2022	14.11.2024	пог. м	1 356,00
3.4.3	Демонтаж провода АС-185 (6 проводов)	01.03.2022	14.11.2024	пог. м	2 394,00
3.4.4	Устройство сборных ж/б фундаментов	02.08.2021	14.11.2024	м ³	35,60
3.4.5	Устройство угловых анкерных металлических оцинкованных опор У110-2+5	01.09.2021	14.11.2024	т	20,190
3.4.6	Устройство угловых анкерных металлических оцинкованных опор УС110-8+5	01.09.2021	14.11.2024	т	14,559

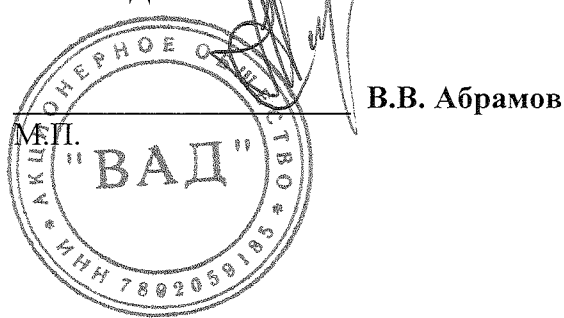
3.4.7	Подвеска провода АС-120 (6 проводов)	01.10.2021	14.11.2024	пог. м	2 021,00
3.4.8	Изготовление и доставка провода АС-120	02.08.2021	14.11.2024	пог. м	2 082,00
3.4.9	Подвеска провода АС-185 (6 проводов)	01.10.2021	14.11.2024	пог. м	2 436,00
3.4.10	Изготовление и доставка провода АС-185	02.08.2021	14.11.2024	пог. м	2 509,00
3.4.11	Подвеска провода АС-95 (6 проводов)	01.10.2021	14.11.2024	пог. м	19,00
3.4.12	Изготовление и доставка провода АС-95	02.08.2021	14.11.2024	пог. м	20,00
3.4.13	Подвеска грозозащитного троса с устройством антикоррозийного покрытия	01.10.2021	14.11.2024	пог. м	742,72
3.4.14	Устройство заземляющего контура из оцинкованных материалов	01.10.2021	14.11.2024	пог. м	90,00
3.4.15	Переустройство сопровождающего кабеля ВОЛС				
3.4.15.1	Демонтаж существующего кабеля ВОЛС	10.01.2022	14.11.2024	пог. м	1 250,00
3.4.15.2	Подвеска кабеля ВОЛС (24 волокна)	01.10.2021	14.11.2024	пог. м	743,00
3.4.15.3	Подвеска кабеля ВОЛС (32 волокна)	01.10.2021	14.11.2024	пог. м	743,00
3.4.15.4	Монтаж оптических муфт	10.01.2022	14.11.2024	шт	16
3.5	Переустройство ВЛ-110 кВ				
3.5.1	Демонтаж металлических опор ВЛ-110 кВ	01.04.2022	14.11.2024	т	5,235
3.5.2	Демонтаж ж/б опор ВЛ-110 кВ	01.04.2022	14.11.2024	м ³	0,82
3.5.3	Демонтаж провода АС-120 (3 провода)	01.04.2022	14.11.2024	пог. м	2 664,00
3.5.4	Демонтаж грозозащитного троса	01.04.2022	14.11.2024	пог. м	724,00
3.5.5	Устройство сборных ж/б фундаментов	01.03.2022	14.11.2024	м ³	45,60
3.5.6	Устройство угловых анкерных металлических оцинкованных опор У110-1+5	01.03.2022	14.11.2024	т	20,940
3.5.7	Устройство угловых анкерных металлических оцинкованных опор УС110-1	01.03.2022	14.11.2024	т	5,235
3.5.8	Подвеска провода АСК-120 (3 провода)	01.04.2022	14.11.2024	пог. м	2 598,00
3.5.9	Изготовление и доставка провода АСК-120	02.08.2021	14.11.2024	пог. м	2 676,00
3.5.10	Подвеска грозозащитного троса с устройством антикоррозийного покрытия	01.04.2022	14.11.2024	пог. м	866,00
3.5.11	Устройство заземляющего контура из оцинкованных материалов	03.05.2022	14.11.2024	пог. м	290,00
3.5.12	Переустройство сопровождающего кабеля ВОЛС				
3.5.12.1	Подвеска кабеля ВОЛС (24 волокна)	01.04.2022	14.11.2024	пог. м	866,00
3.5.12.2	Подвеска кабеля ВОЛС (32 волокна) с грозотросом	01.04.2022	14.11.2024	пог. м	866,00
3.5.12.3	Монтаж оптических муфт	03.05.2022	14.11.2024	шт	4
3.6	Переустройство сетей связи				
3.6.1	Устройство переходов подземных методом горизонтального направленного бурения из напорных ПЭ труб Д63	01.09.2022	14.11.2024	канал. км	0,295
3.6.2	Устройство переходов подземных методом горизонтального направленного бурения из напорных ПЭ труб Д110	01.09.2022	14.11.2024	канал. км	4,727
3.6.3	Установка ж/б колодцев ККС-1	03.10.2022	14.11.2024	шт	21
3.6.4	Установка ж/б колодцев ККС-2	03.10.2022	14.11.2024	шт	109
3.6.5	Установка ж/б колодцев ККС-3	03.10.2022	14.11.2024	шт	4
3.6.6	Установка кронштейнов в ж/б колодцах	01.12.2022	14.11.2024	шт	460
3.6.7	Прокладка футляров из технических ПНД труб Д63 в траншее	03.10.2022	14.11.2024	пог. м	1 182,00
3.6.8	Прокладка футляров из технических ПНД труб Д110 в траншее	03.10.2022	14.11.2024	пог. м	8 852,00
3.6.9	Прокладка труб ЗПТ Д40 в траншее	03.10.2022	14.11.2024	пог. м	834,00
3.6.10	Прокладка труб ЗПТ Д40 в футляре	03.10.2022	14.11.2024	пог. м	4 993,00
3.6.11	Прокладка кабеля МКСАШп 4х4х1,2 в футляре	09.01.2023	14.11.2024	пог. м	7 514,00
3.6.12	Прокладка кабеля МКСАШп 7х4х1,2 в футляре	09.01.2023	14.11.2024	пог. м	2 288,00
3.6.13	Прокладка кабеля КСПП 1х4х1,2 в футляре	09.01.2023	14.11.2024	пог. м	8 524,00
3.6.14	Монтаж соединительных муфт кабелей связи	01.03.2023	14.11.2024	шт	44
3.6.15	Пневматическая прокладка ВОЛС (24 волокна)	09.01.2023	14.11.2024	пог. м	4 307,36
3.6.16	Пневматическая прокладка ВОЛС (8 волокон)	09.01.2023	14.11.2024	пог. м	5 876,00
3.6.17	Монтаж соединительных муфт ВОЛС	01.02.2023	14.11.2024	шт	6
3.6.18	Укладка сигнальной ленты	01.12.2022	14.11.2024	пог. м	834,00
3.7	Переустройство пульпопровода				
3.7.1	Разработка выемки	01.03.2022	13.10.2023	м ³	346,13
3.7.2	Демонтаж существующего пульпопровода Д530	01.08.2022	15.11.2023	пог. м	42,00
3.7.3	Демонтаж существующего пульпопровода Д720	01.08.2022	15.11.2023	пог. м	36,00
3.7.4	Устройство песчаного основания	03.05.2022	15.11.2023	м ³	47,28
3.7.5	Прокладка ж/б футляра Д1000 в траншее	03.05.2022	15.11.2023	пог. м	132,00
3.7.6	Прокладка стальной трубы с эпоксидным покрытием Д530 в траншее	01.06.2022	15.11.2023	пог. м	8,60
3.7.7	Прокладка стальной трубы с эпоксидным покрытием Д720 в траншее	01.06.2022	15.11.2023	пог. м	12,10

3.7.8	Прокладка стальной трубы с эпоксидным покрытием Д530 в футляре	01.06.2022	15.11.2023	пог. м	33,00
3.7.9	Прокладка стальной трубы с эпоксидным покрытием Д720 в футляре	01.06.2022	15.11.2023	пог. м	33,00
3.7.10	Засыпка траншеи привозным грунтом	01.07.2022	15.11.2023	м ³	407,09
3.7.11	Засыпка траншеи местным грунтом	01.07.2022	15.11.2023	м ³	119,05
3.8	Переустройство теплотрассы				
3.8.1	Разборка асфальтобетонного покрытия	01.04.2022	13.10.2023	м ³	11,00
3.8.2	Разборка цементобетонного покрытия	01.04.2022	13.10.2023	м ³	2,15
3.8.3	Разборка ж/б лотков теплофикационных каналов	01.04.2022	13.10.2023	м ³	25,20
3.8.4	Демонтаж трубопровода Д400	03.05.2022	13.10.2023	пог. м	229,00
3.8.5	Разборка тепловой изоляции трубопровода Д400	03.05.2022	13.10.2023	м ²	224,70
3.8.6	Разборка ж/б конструкций тепловой камеры	03.05.2022	13.10.2023	м ³	1 370,00
3.8.7	Разборка ж/б конструкций опор трубопровода	01.06.2022	13.10.2023	м ³	4,80
3.8.8	Разборка металлических конструкций опор трубопровода	01.06.2022	13.10.2023	т	0,70
3.8.9	Разработка выемки	01.07.2022	13.10.2023	м ³	577,57
3.8.10	Устройство песчаного основания	01.07.2022	15.11.2023	м ³	30,50
3.8.11	Прокладка стального футляра Д820 с устройством антикоррозионного покрытия в траншее	01.07.2022	15.11.2023	пог. м	81,00
3.8.12	Прокладка предизолированной стальной трубы Д426 в траншее	01.07.2022	15.11.2023	пог. м	150,00
3.8.13	Прокладка усиленной предизолированной стальной трубы Д426 в футляре	01.07.2022	15.11.2023	пог. м	69,00
3.8.14	Монтаж предизолированных односильфонных компенсационных узлов	01.07.2022	15.11.2023	шт	2
3.8.15	Прокладка стальной трубы в камере ТК 2-7 с устройством тепловой изоляции	01.07.2022	15.11.2023	пог. м	7,00
3.8.16	Засыпка траншеи привозным грунтом	01.08.2022	15.11.2023	м ³	655,96
3.8.17	Засыпка траншеи местным грунтом	01.08.2022	15.11.2023	м ³	55,20
3.8.18	Укладка сигнальной ленты	01.08.2022	15.11.2023	пог. м	220,00
3.8.19	Врезка трубопровода в действующую магистраль	01.09.2022	15.11.2023	шт	4
3.8.20	Установка ковера и системы оперативного дистанционного контроля с проведением испытаний	01.08.2022	15.11.2023	комплекс	1
3.8.21	Проведение ультразвукового и рентгенографического контроля сварных швов стальных труб	01.08.2022	15.11.2023	шт	7
3.8.22	Устройство верхнего слоя покрытия из а/б смеси толщиной 5 см	01.08.2022	15.11.2023	м ²	110,00
3.8.23	Устройство нижнего слоя покрытия из а/б смеси толщиной 5 см	01.08.2022	15.11.2023	м ²	110,00
3.8.24	Устройство газонов	01.08.2022	15.11.2023	м ²	255,00
3.9	Переустройство газопроводов				
3.9.1	Снятие растительного грунта	01.07.2021	14.11.2024	м ³	40,00
3.9.2	Разработка выемки	01.07.2021	14.11.2024	м ³	263,48
3.9.3	Демонтаж существующего газопровода из ПНД труб Д225	10.01.2022	14.11.2024	пог. м	97,00
3.9.4	Устройство песчаного основания	01.07.2021	14.11.2024	м ³	11,00
3.9.5	Прокладка футляра из напорных ПЭ труб Д400 в траншее	02.08.2021	14.11.2024	пог. м	42,00
3.9.6	Прокладка газопровода из напорных ПЭ труб Д225 в траншее	02.08.2021	14.11.2024	пог. м	96,00
3.9.7	Прокладка газопровода из напорных ПЭ труб Д225 в футляре	02.08.2021	14.11.2024	пог. м	42,00
3.9.8	Устройство пригрузов из утяжелителей	01.09.2021	14.11.2024	шт	15
3.9.9	Установка подземных задвижек	01.09.2021	14.11.2024	шт	2
3.9.10	Установка конденсатосборника	01.09.2021	14.11.2024	шт	1
3.9.11	Засыпка траншеи привозным грунтом	01.10.2021	14.11.2024	м ³	350,50
3.9.12	Засыпка траншеи местным грунтом	01.10.2021	14.11.2024	м ³	67,50
3.9.13	Укладка сигнальной ленты с проводником	01.10.2021	14.11.2024	пог. м	140,00
3.9.14	Врезка газопровода в действующую магистраль под давлением без отключения потребителей	01.11.2021	14.11.2024	комплекс	2
3.9.15	Проведение ультразвукового контроля сварных швов ПЭ труб	01.10.2021	14.11.2024	шт	7
3.9.16	Испытание газопровода (подэтап 3.1 этапа 3)	01.10.2021	14.11.2024	комплекс	1
3.9.17	Надвижка растительного грунта толщиной 15 см с засевом трав	01.12.2021	14.11.2024	м ²	266,70
4	Подэтап 4.1 этапа 4 (подъезд к п. Донское)				
4.1	Подготовительные работы				
4.1.1	Вывос в натуру и закрепление осей автомобильной дороги	со дня заключения контракта	14.11.2024	км	10,03
4.1.2	Расчистка полосы отвода от леса	01.06.2021	14.11.2024	шт	12 565
4.1.3	Расчистка полосы отвода от кустарника	01.06.2021	14.11.2024	га	1,3200
4.2	Переустройство ВЛ-15 кВ				
4.2.1	Демонтаж опор ВЛ-15 кВ	01.08.2022	14.11.2024	шт	15
4.2.2	Демонтаж провода АС-50	01.08.2022	14.11.2024	пог. м	4 155,00
4.2.3	Демонтаж провода АС-150 (6 проводов)	01.08.2022	14.11.2024	пог. м	2 490,00
4.2.4	Устройство переходов подземных методом горизонтального направленного бурения из напорных ПЭ труб Д160	03.05.2022	14.11.2024	канал. км	0,400
4.2.5	Устройство концевых ж/б опор КБ 20-8	03.05.2022	14.11.2024	шт	4
4.2.6	Устройство сборных ж/б фундаментов	03.05.2022	14.11.2024	м ³	20,00
4.2.7	Устройство угловых анкерных металлических оцинкованных опор У110-4+5	01.06.2022	14.11.2024	т	13,766
4.2.8	Прокладка силового кабеля 1х120/50 по опоре с устройством защитного футляра	01.06.2022	14.11.2024	пог. м	112,00
4.2.9	Прокладка силового кабеля 1х120/50 в трубе	01.06.2022	14.11.2024	пог. м	800,00
4.2.10	Прокладка силового кабеля 1х120/50 в траншее	01.06.2022	14.11.2024	пог. м	5 388,00
4.2.11	Монтаж соединительных муфт 15 кВ	01.08.2022	14.11.2024	шт	16
4.2.12	Устройство заземляющего контура из оцинкованных материалов	01.08.2022	14.11.2024	пог. м	284,00
4.2.13	Укладка защитных плит ПЗК	01.07.2022	14.11.2024	м ²	1 801,44
4.2.14	Подвеска провода АС-50	01.08.2022	14.11.2024	пог. м	216,00

4.2.15	Подвеска провода АС-150 (6 проводов)	01.08.2022	14.11.2024	пог. м	3 744,00
4.2.16	Изготовление и доставка провода АС-150	02.08.2021	14.11.2024	пог. м	3 856,00
4.3	Переустройство сетей связи				
4.3.1	Устройство переходов подземных методом горизонтального направленного бурения из напорных ПЭ труб Д63	01.08.2022	14.11.2024	канал. км	0,525
4.3.2	Устройство переходов подземных методом горизонтального направленного бурения из напорных ПЭ труб Д110	01.08.2022	14.11.2024	канал. км	1,905
4.3.3	Установка ж/б колодцев ККС-1	01.08.2022	14.11.2024	шт	49
4.3.4	Установка ж/б колодцев ККС-2	01.08.2022	14.11.2024	шт	59
4.3.5	Установка ж/б колодцев ККС-3	01.08.2022	14.11.2024	шт	2
4.3.6	Установка кронштейнов в ж/б колодцах	01.08.2022	14.11.2024	шт	236
4.3.7	Прокладка футляров из технических ПНД труб Д63 в траншее	01.08.2022	14.11.2024	пог. м	4 479,00
4.3.8	Прокладка футляров из технических ПНД труб Д110 в траншее	01.08.2022	14.11.2024	пог. м	9 143,00
4.3.9	Прокладка труб ЗИТ Д40 в футляре	01.08.2022	14.11.2024	пог. м	530,00
4.3.10	Прокладка кабеля ТППЭнЗ 10х2х0,5 в футляре	01.11.2022	14.11.2024	пог. м	1 876,00
4.3.11	Прокладка кабеля МКСАШп 4х4х1,2 в футляре	01.11.2022	14.11.2024	пог. м	14 164,00
4.3.12	Прокладка кабеля МКСАШп 7х4х1,2 в футляре	01.11.2022	14.11.2024	пог. м	3 442,00
4.3.13	Прокладка кабеля КСПП 1х4х1,2 в футляре	01.11.2022	14.11.2024	пог. м	4 004,00
4.3.14	Прокладка кабеля ПРППМ 1х2х1,2 в футляре	01.11.2022	14.11.2024	пог. м	1 130,00
4.3.15	Монтаж соединительных муфт кабелей связи	09.01.2023	14.11.2024	шт	56
4.3.16	Пневматическая прокладка ВОЛС (24 волокна)	01.11.2022	14.11.2024	пог. м	1 540,60
4.3.17	Монтаж соединительных муфт ВОЛС	01.11.2022	14.11.2024	шт	4
4.4	Переустройство газопроводов				
4.4.1	Разработка выемки	01.02.2023	15.07.2024	м ³	809,20
4.4.2	Демонтаж существующего газопровода из ПНД труб Д225	01.09.2023	15.07.2024	пог. м	107,00
4.4.3	Устройство песчаного основания	01.03.2023	15.07.2024	м ³	59,96
4.4.4	Прокладка футляра из напорных ПЭ труб Д315 в траншее	01.03.2023	15.07.2024	пог. м	45,40
4.4.5	Прокладка футляра из напорных ПЭ труб Д160 в траншее	01.03.2023	15.07.2024	пог. м	157,60
4.4.6	Прокладка газопровода из напорных ПЭ труб Д225 в траншее	03.04.2023	15.07.2024	пог. м	94,60
4.4.7	Прокладка газопровода из напорных ПЭ труб Д225 в футляре	03.04.2023	15.07.2024	пог. м	45,40
4.4.8	Установка подземных задвижек	01.05.2023	15.07.2024	шт	2
4.4.9	Засыпка траншеи привозным грунтом	01.06.2023	15.07.2024	м ³	107,49
4.4.10	Засыпка траншеи местным грунтом	01.06.2023	15.07.2024	м ³	424,62
4.4.11	Укладка сигнальной ленты	03.07.2023	15.07.2024	пог. м	252,20
4.4.12	Врезка газопровода в действующую магистраль под давлением без отключения потребителей	01.09.2023	15.07.2024	комплекс	2
4.4.13	Проведение ультразвукового контроля сварных швов ПЭ труб	03.07.2023	15.07.2024	шт	27
4.4.14	Испытание газопровода (подэтап 4.1 этапа 4)	01.08.2023	15.07.2024	комплекс	1
4.4.15	Испытание футляров под перспективный газопровод	01.08.2023	15.07.2024	комплекс	1
4.5	Переустройство сетей ОАО "РЖД"				
4.5.1	Устройство ж/б опор одностоечных	02.08.2021	15.11.2023	шт	24
4.5.2	Устройство ж/б опор одностоечных с одним подкосом	02.08.2021	15.11.2023	шт	4
4.5.3	Установка кронштейнов оцинкованных под ВОЛС	01.09.2021	15.11.2023	шт	28
4.5.4	Установка кронштейнов оцинкованных под запас ВОЛС	01.09.2021	15.11.2023	шт	32
4.5.5	Подвеска кабеля ВОЛС (12 волокон)	01.09.2021	15.11.2023	пог. м	1 320,00
4.5.6	Прокладка кабеля ВОЛС (12 волокон) по опорам с устройством защитного футляра	01.10.2021	15.11.2023	пог. м	16,00
4.5.7	Монтаж оптических муфт	01.10.2021	15.11.2023	шт	2
4.5.8	Установка камер оптических трубопроводных КОТ-2	01.09.2021	15.11.2023	шт	2
5	Непредвиденные работы и затраты	со дня заключения контракта	15.05.2025	руб	
Раздел 2. Прочие работы и затраты					
6	Инженерная подготовка территории				
6.1	Разработка рабочей документации 1 часть	со дня заключения контракта	15.10.2021	руб	
6.16	Разработка рабочей документации 2а часть (в соответствии с протоколом технического совета от 20.10.2022 года, п.9.2, 9.3 Технического задания к ГК № 25/21/102078 от 14.04.2021г.)	со дня заключения дополнительного соглашения №1	15.11.2022	руб	
6.17	Разработка рабочей документации 3а часть (в соответствии с протоколом технического совета от 20.10.2022 года, п.9.2, 9.3 Технического задания к ГК № 25/21/102078 от 14.04.2021г.)	со дня заключения дополнительного соглашения №1	15.11.2023	руб	
6.4	Обследование и очистка полосы отвода от взрывоопасных предметов (подэтап 1П этапа 1)	со дня заключения контракта	15.06.2023	га	173,1526
6.5	Обследование и очистка полосы отвода от взрывоопасных предметов (подэтап 2.1 этапа 2)	со дня заключения контракта	15.06.2023	га	96,2756
6.6	Обследование и очистка полосы отвода от взрывоопасных предметов (подэтап 3.1 этапа 3)	со дня заключения контракта	15.06.2023	га	65,0314
6.7	Обследование и очистка полосы отвода от взрывоопасных предметов (подэтап 4.1 этапа 4)	со дня заключения контракта	15.06.2023	га	67,2192
6.8	Проведение археологических раскопок (подэтап 1П этапа 1)	со дня заключения контракта	15.03.2024	м ²	45 146,00
6.9	Проведение археологических наблюдений (подэтап 1П этапа 1)	со дня заключения контракта	15.03.2024	м ²	45 143,00
6.10	Проведение археологических раскопок (подэтап 2.1 этапа 2)	со дня заключения контракта	15.03.2024	м ²	37 902,00
6.11	Проведение археологических наблюдений (подэтап 2.1 этапа 2)	со дня заключения контракта	15.03.2024	м ²	37 902,00
6.12	Проведение археологических раскопок (подэтап 3.1 этапа 3)	со дня заключения контракта	15.03.2024	м ²	15 609,00
6.13	Проведение археологических наблюдений (подэтап 3.1 этапа 3)	со дня заключения контракта	15.03.2024	м ²	12 796,00
6.14	Проведение археологических раскопок (подэтап 4.1 этапа 4)	со дня заключения контракта	15.06.2023	м ²	1 016,00
6.15	Проведение археологических наблюдений (подэтап 4.1 этапа 4)	со дня заключения контракта	15.06.2023	м ²	1 016,00
7	Пусконаладочные работы				
7.1	Пусконаладочные работы ВЛ-0,4 кВ, ВЛ-15 кВ (подэтап 1П этапа 1)	01.02.2022	15.05.2025	комплекс	1

7.2	Пусконаладочные работы ВЛ-15 кВ (подэтап 2.1 этапа 2)	01.04.2022	15.05.2025	комплекс	1
7.3	Пусконаладочные работы ВЛ-0,4 кВ, ВЛ-15 кВ (подэтап 3.1 этапа 3)	01.02.2022	15.05.2025	комплекс	1
7.4	Пусконаладочные работы ВЛ-60 кВ, ВОЛС (подэтап 3.1 этапа 3)	01.02.2022	15.05.2025	комплекс	1
7.5	Пусконаладочные работы ВЛ-110 кВ, ВОЛС (подэтап 3.1 этапа 3)	01.06.2022	15.05.2025	комплекс	1
7.6	Пусконаладочные работы ВЛ-15 кВ (подэтап 4.1 этапа 4)	03.10.2022	15.05.2025	комплекс	1
7.7	Пусконаладочные работы при переустройстве сетей связи (подэтап 1П этапа 1)	01.02.2022	15.05.2025	комплекс	1
7.8	Пусконаладочные работы при переустройстве сетей связи (подэтап 2.1 этапа 2)	01.09.2022	15.05.2025	комплекс	1
7.9	Пусконаладочные работы при переустройстве сетей связи (подэтап 3.1 этапа 3)	01.02.2023	15.05.2025	комплекс	1
7.10	Пусконаладочные работы при переустройстве сетей связи (подэтап 4.1 этапа 4)	01.02.2023	15.05.2025	комплекс	1
7.11	Пусконаладочные работы ВОЛС ОАО "РЖД" (подэтап 4.1 этапа 4)	01.10.2021	15.05.2025	комплекс	1
8	Контрольно-исполнительная съемка коммуникаций				
8.1	Проведение контрольно-исполнительной съемки переустроенных газопроводов	10.01.2022	15.05.2025	комплекс	1
8.2	Проведение контрольно-исполнительной съемки переустроенных сетей связи, кабелей ВОЛС	01.03.2022	15.05.2025	комплекс	1
8.3	Проведение контрольно-исполнительной съемки переустроенных ВЛ-0,4 кВ, ВЛ-15 кВ, ВЛ-60 кВ, ВЛ-110 кВ	01.11.2021	15.05.2025	комплекс	1
8.4	Проведение контрольно-исполнительной съемки переустроенного пультпровода	01.08.2022	15.05.2025	комплекс	1
8.5	Проведение контрольно-исполнительной съемки переустроенной теплотрассы	01.08.2022	15.05.2025	комплекс	1

1) Срок подписания сторонами акта о соответствии состояния земельного участка (объекта капитального строительства, подлежащего реконструкции) условиям Контракта: **в течение 5 (пяти) рабочих дней со дня заключения контракта;**

2) Срок передачи Подрядчику следующей документации:

- копии разрешения на строительство (реконструкцию) Объекта: в течение 10 (десяти) рабочих дней со дня заключения контракта;

- копии решения собственника имущества о его сносе (при необходимости): не требуется;

- копии разрешения на вырубку зеленых и лесных насаждений: 01.06.2021;

- копии технических условий и разрешений на временное присоединение Объекта к сетям инженерно-технического обеспечения в соответствии с проектом организации строительства: не требуются;

3) Срок передачи Подрядчику копий документов, подтверждающих согласование производства отдельных работ, если необходимость такого согласования установлена законодательством Российской Федерации: не требуются;

4) Срок (сроки) подключения Объекта к сетям инженерно-технического обеспечения в соответствии с техническими условиями, предусмотренными проектной документацией: не требуется;

5) Подписание акта о соответствии состояния земельного участка условиям Контракта при завершении строительства, реконструкции объекта: не позднее 15.05.2025 г.

ЗАКАЗЧИК:

Заместитель начальника
ФКУ Упрдор «Северо-Запад»

В.В. Анищенко

ПОДРЯДЧИК:

Генеральный директор
АО «ВАД»

В.В. Абрамов

