

**ОБЩЕСТВО С ОГРАНИЧЕННОЙ ОТВЕТСТВЕННОСТЬЮ
«ЛУКОЙЛ-КАЛИНИНГРАДМОРНЕФТЬ»**

**«Освоение месторождения D33 с объектами инфраструктуры.
Внешнее электроснабжение. ЛЭП 35 кВ, береговой переходный
пункт»**

Проект компенсационного озеленения

Калининград 2022

«СОГЛАСОВАНО»

Начальник департамента
окружающей среды и
экологического надзора
Министерства природных ресурсов
и экологии Калининградской
области

«УТВЕРЖДАЮ»

Глава администрации МО
«Зеленоградский муниципальный
округ Калининградской области»

_____ Кошевой С.А.

«____» _____ 2022 г.

«____» _____ 2022 г.

**«Освоение месторождения D33 с объектами инфраструктуры.
Внешнее электроснабжение. ЛЭП 35 кВ, береговой переходный
пункт»**

Проект компенсационного озеленения

ООО «ЛУКОЙЛ-КМН»

**«Освоение месторождения D33 с объектами инфраструктуры.
Внешнее электроснабжение. ЛЭП 35 кВ, береговой переходный
пункт»**

Проект компенсационного озеленения

Разработал _____ А.А. Мерзляков

Проверил _____ Р.В. Сияговский

Калининград 2022

Оглавление

| | |
|------------------------|----|
| 1. Общие сведения..... | 5 |
| Приложение А..... | 10 |
| Приложение Б..... | 49 |
| Приложение В..... | 85 |
| Приложение Г..... | 96 |
| Приложение Д..... | 98 |
| Приложение Е..... | 99 |

1. Общие сведения

Снос зеленых насаждений планируется для размещения линейного объекта – воздушной линии электропередачи 35 кВ в рамках выполнения проекта «Освоение месторождения D33 с объектами инфраструктуры. Внешнее электроснабжение. ЛЭП 35 кВ, береговой переходной пункт», реализуемом Обществом с ограниченной ответственностью «ЛУКОЙЛ-Калининградморнефть» (далее - Общество).

Перечень земельных участков, на которых планируется снос зеленых насаждений:

1. Часть земельного участка с кадастровым номером 39:05:040602:13/чзу1, расположен по адресу: МО «Зеленоградский муниципальный округ Калининградской области», восточнее пос. Куликово. Земельный участок отнесен к категории земель земли промышленности, энергетики, транспорта, связи, радиовещания, телевидения, информатики, земли для обеспечения космической деятельности, земли обороны, безопасности и земли иного специального назначения. Площадь используемого для строительства земельного участка составляет 269 кв. м. Земельный участок используется на основании договора субаренды части земельного участка от 01 января 2022 №ЦРИ/04/СА/5098/22/000003.
2. Часть земельного участка с кадастровым номером 39:05:051109:17/чзу1 (ЕЗП 39:05:000000:23), расположен по адресу: МО «Зеленоградский муниципальный округ Калининградской области», юго-западнее пос. Рощино. Земельный участок отнесен к категории земель земли промышленности, энергетики, транспорта, связи, радиовещания, телевидения, информатики, земли для обеспечения космической деятельности, земли обороны, безопасности и земли иного специального назначения. Площадь используемого для строительства земельного участка составляет 782 кв. м. Земельный участок используется на основании договора аренды земельного участка от 05 сентября 2016 №441-КЗО/2016.
3. Часть земельного участка с кадастровым номером 39:05:051109:33/чзу1, расположен по адресу: МО «Зеленоградский муниципальный округ Калининградской области», юго-западнее пос. Рощино. Земельный участок отнесен к категории земель земли запаса. Площадь используемого для строительства земельного участка составляет 5614 кв. м. Земельный участок используется на основании разрешения на использование земель или земельного участка, находящегося в муниципальной собственности или государственная собственность на которые не разграничена, без предоставления земельных участков и установления сервитутов, публичных сервитутов от 27 июня 2022 №304.
4. Часть земельного участка с кадастровым номером 39:05:051107/чзу1, расположен по адресу: МО «Зеленоградский муниципальный округ Калининградской области», юго-западнее пос. Рощино. Земельный участок отнесен к категории земель земли неразграниченной государственной собственности. Площадь используемого для строительства земельного участка составляет 262 кв. м. Земельный участок используется на основании разрешения на использование земель или земельного участка, находящегося в муниципальной собственности или государственная собственность на которые не разграничена, без предоставления земельных участков и установления сервитутов, публичных сервитутов от 27 июня 2022 №308.
5. Часть земельного участка с кадастровым номером 39:05:051109/чзу1, расположен по адресу: МО «Зеленоградский муниципальный округ Калининградской области», юго-западнее пос. Рощино. Земельный участок отнесен к категории земель земли неразграниченной государственной собственности. Площадь используемого для строительства земельного участка составляет 377 кв. м. Земельный участок используется на основании разрешения на использование земель или земельного участка, находящегося в муниципальной собственности или государственная

собственность на которые не разграничена, без предоставления земельных участков и установления сервитутов, публичных сервитутов от 27 июня 2022 №305.

6. Часть земельного участка с кадастровым номером 39:05:051109/чзу2, расположен по адресу: МО «Зеленоградский муниципальный округ Калининградской области», юго-западнее пос. Рощино. Земельный участок отнесен к категории земель земли неразграниченной государственной собственности. Площадь используемого для строительства земельного участка составляет 3456 кв. м. Земельный участок используется на основании разрешения на использование земель или земельного участка, находящегося в муниципальной собственности или государственная собственность на которые не разграничена, без предоставления земельных участков и установления сервитутов, публичных сервитутов от 27 июня 2022 №306.
7. Часть земельного участка с кадастровым номером 39:05:051109/чзу3, расположен по адресу: МО «Зеленоградский муниципальный округ Калининградской области», юго-западнее пос. Рощино. Земельный участок отнесен к категории земель земли неразграниченной государственной собственности. Площадь используемого для строительства земельного участка составляет 226 кв. м. Земельный участок используется на основании разрешения на использование земель или земельного участка, находящегося в муниципальной собственности или государственная собственность на которые не разграничена, без предоставления земельных участков и установления сервитутов, публичных сервитутов от 27 июня 2022 №307.
8. Часть земельного участка с кадастровым номером 39:05:051109/чзу4, расположен по адресу: МО «Зеленоградский муниципальный округ Калининградской области», юго-западнее пос. Рощино. Земельный участок отнесен к категории земель земли неразграниченной государственной собственности. Площадь используемого для строительства земельного участка составляет 2393 кв. м. Земельный участок используется на основании разрешения на использование земель или земельного участка, находящегося в муниципальной собственности или государственная собственность на которые не разграничена, без предоставления земельных участков и установления сервитутов, публичных сервитутов от 27 июня 2022 №307.

Вырубка (снос) зеленых насаждений планируется на площади более 100 кв.м, в связи с чем необходимо согласование проекта компенсационного озеленения с Министерством природных ресурсов и экологии Калининградской области. Общая площадь частей земельных участков, на которых планируется вырубка (снос) зеленых насаждений, составляет 13 379 кв.м. Правоустанавливающие документы на земельные участки приведены в приложении Е к настоящему проекту.

Всего в границах указанных выше земельных участках сносу подлежат 585 деревьев и 81 куст. Распределение деревьев по группам в соответствии с Постановлением Правительства Калининградской области от 19 марта 2007 года № 118 «Об определении нормативов и порядка исчисления компенсационной стоимости зеленых насаждений и объектов озеленения на территории Калининградской области» и расчет экологической ценности видов (пород) зеленых насаждений в соответствии с Постановлением Правительства Калининградской области от 5 октября 2022 года № 521 «Об определении экологической ценности видов (пород) зеленых насаждений и правил замены видов (пород) зеленых насаждений при проведении компенсационного озеленения на территории Калининградской области» приведены в таблице:

| № п/п | Вид (порода) зеленых насаждений | Количество, шт. | Номер группы | Экологическая ценность вида (породы), балл | |
|-------|---------------------------------|-----------------|--------------|--|-------|
| | | | | за ед. | итого |
| 1 | Вишня обыкновенная | 1 | 3 | 8 | 8 |
| 2 | Груша обыкновенная | 51 | 3 | 9 | 459 |
| 3 | Дуб черешчатый | 33 | 1 | 11 | 363 |

| | | | | | |
|----|-----------------------|-----|------|----|------|
| 4 | Ива белая | 35 | 3 | 9 | 315 |
| 5 | Клён белый | 2 | 3 | 11 | 22 |
| 6 | Клён остролистный | 30 | 2 | 11 | 330 |
| 7 | Липа мелколистная | 2 | 1 | 9 | 18 |
| 8 | Ольха черная | 111 | 2 | 7 | 777 |
| 9 | Осина | 144 | 3 | 9 | 1296 |
| 10 | Рябина обыкновенная | 2 | 3 | 10 | 20 |
| 11 | Тополь белый | 17 | 3 | 9 | 153 |
| 12 | Черёмуха обыкновенная | 81 | 3 | 8 | 648 |
| 13 | Яблоня домашняя | 20 | 3 | 8 | 160 |
| 14 | Ясень обыкновенный | 56 | 1 | 10 | 560 |
| 15 | Боярышник сглаженный | 81 | куст | 21 | 1701 |
| 16 | Всего | | | | 6830 |

Редкие и (или) находящиеся под угрозой исчезновения виды деревьев, кустарников, лиан и иных лесных растений в границах, используемых Обществом земельных участков отсутствуют.

Филиалом ФБУ «Рослесозащита» «Центр защиты леса Калининградской области» выполнено лесопатологическое обследование планируемых к сносу зеленых насаждений.

Перечетная ведомость зеленых насаждений утверждена администрацией МО «Зеленоградский муниципальный округ Калининградской области» 29 сентября 2022 №03/09-п.

Акт лесопатологического обследования, перечетная ведомость зеленых насаждений и Планы объекта с условным изображением зеленых насаждений на местности, нумерацией в соответствии с перечетной ведомостью зеленых насаждений и обозначением зеленых насаждений, подлежащих вырубке, приведены соответственно в приложениях А и В к настоящему проекту.

Компенсационное озеленение проектируется в отношении всех планируемых к сносу насаждений.

Проект компенсационного озеленения подготовлен в соответствии с Законом Калининградской области от 21 декабря 2006 года № 100 «Об охране зеленых насаждений».

Настоящий проект подлежит утверждению администрацией МО «Зеленоградский муниципальный округ Калининградской области» и согласованию в установленном порядке Министерством природных ресурсов и экологии Калининградской области до выдачи разрешительной документации на рубку (снос) зеленых насаждений.

Утвержденный проект компенсационного озеленения подлежит размещению на официальном сайте органа местного самоуправления в информационно-телекоммуникационной сети "Интернет" в течение 10 календарных дней со дня его утверждения.

Взамен вырубаемых деревьев и кустарников проектируется посадка саженцев равноценных видов (пород) взамен вырубаемых, в количестве, равном количеству вырубаемых: деревьев 585 шт., кустов 81 шт. Общая экологическая ценность высаживаемых видов (пород) деревьев составляет 5777 баллов. Распределение высаживаемых зеленых насаждений по экологической ценности приведен в приложении Б. Допускается посадка равноценных или более ценных видов (пород) деревьев и кустарников в случае отсутствия в достаточном количестве посадочного материала, соответствующего требованиям. При этом замена видов (пород) зеленых насаждений при проведении компенсационного озеленения осуществляется исключительно как замена видов (пород) деревьев на виды (породы) деревьев, замена видов (пород) кустарников на виды (породы) кустарников. Замена видов (пород) деревьев на виды

(породы) кустарников, равно как и замена видов (пород) кустарников на виды (породы) деревьев, при проведении компенсационного озеленения не допускается.

Сведения о месте (объекте), на котором планируется воспроизводство зеленых насаждений: МО «Зеленоградский муниципальный округ Калининградской области», на части земельного участка государственной неразграниченной собственности, расположенного южнее пос. Рощино, между земельным участком с кадастровым номером 39:05:051109:662/2 с северо-западной стороны и земельным участком с кадастровым номером 39:05:051109:252 с южной стороны. Земельный участок на кадастровом учете не состоит, номер кадастрового квартала 39:05:051109. Площадь участка, на которой планируется высадка деревьев, составляет 1,7 га.

Земельный участок для проведения компенсационного озеленения планируется использовать на основании разрешения на использование земель или земельного участка, находящегося в муниципальной собственности или государственная собственность на которые не разграничена, без предоставления земельных участков и установления сервитутов, публичных сервитутов.

Посадочный план с указанием мест посадки зеленых насаждений и ведомостью элементов озеленения приведен в приложениях Г и Д к настоящему проекту.

Инженерные коммуникации на участке отсутствуют, в связи с чем сводный план сетей инженерных коммуникаций не приводится.

Почвенно-гидрологические условия места посадки в целом подходят для проведения мероприятий компенсационного озеленения. Почва суглинистая, среднеплодородная, слаборенированная, влажная.

Компенсационное озеленение проектируется в соответствии с требованиями СП 42.13330.2016 «Планировка и застройка городских и сельских поселений» в части соблюдения нормативных расстояний до зданий и сооружений (не менее 5 м), инженерных коммуникаций (не менее 2 м).

Компенсационное озеленение необходимо провести в срок не позднее одного года со дня выдачи разрешительной документации на вырубку (снос), обрезку и/или пересадку зеленых насаждений, а в случае повреждения, уничтожения зеленых насаждений при осуществлении строительства, реконструкции, капитального ремонта объектов капитального строительства компенсационное озеленение проводится не позднее истечения срока действия разрешения на строительство.

Планируемый срок выполнения работ по компенсационному озеленению ноябрь 2023 г.

Саженцы для выполнения компенсационного озеленения должны соответствовать ГОСТ 28055-89 «Саженцы деревьев и кустарников. Садовые и архитектурные формы».

Внешний вид саженцев должен соответствовать принятой для породы форме культивирования. На саженцах не должно быть механических повреждений, а также внешних признаков повреждения вредителями и болезнями. Саженцы должны иметь ровный прямой ствол, здоровую, нормально развитую корневую систему с хорошо выраженной скелетной частью.

Посадочный материал предпочтительно использовать местного происхождения. Использование саженцев из других регионов Российской Федерации возможно при наличии карантинного сертификата.

Посадку деревьев проводить в посадочную яму, при этом предусмотреть внесение растительной земли не менее 50% объема посадочной ямы. Шаг посадки составляет 5 м, расстояние между рядами 5 м.

Расположение корневой шейки на момент посадки, должно быть выше уровня земли на 3-4 см.

Саженцы деревьев, высаженные с комом, должны быть укреплены с помощью пирамиды из трёх опор. Саженцы деревьев, высаженные с открытой корневой системой,

должны быть подвязаны к колышкам «восьмёркой» в двух местах, могут быть применены проволочные растяжки, пирамиды.

Вокруг деревьев должны быть устроены лунки размером, равным площади посадочной ямы.

Посадку и дальнейший уход за деревьями осуществлять в соответствии с Правилами создания, охраны и содержания зеленых насаждений в городах Российской Федерации (МДС 13-5.2000). Обслуживание зеленых насаждений необходимо выполнять в соответствии с Правилами благоустройства территории муниципального образования «Зеленоградский муниципальный округ Калининградской области».



ФЕДЕРАЛЬНОЕ АГЕНТСТВО ЛЕСНОГО ХОЗЯЙСТВА
ФЕДЕРАЛЬНОЕ БЮДЖЕТНОЕ УЧРЕЖДЕНИЕ
«РОССИЙСКИЙ ЦЕНТР ЗАЩИТЫ ЛЕСА»
ФИЛИАЛ ФБУ «РОСЛЕСОЗАЩИТА» -
«ЦЕНТР ЗАЩИТЫ ЛЕСА КАЛИНИНГРАДСКОЙ ОБЛАСТИ»

238345, Калининградская область, Светловский городской округ, п.Взморье, ул. Лесная дом 7, тел.:8 (40152) 28-3-56 факс: (40152) 28-3-56,
 e-mail: czl139@refh.ru, сайт: www.kaliningrad.refh.ru

Акт (заключение)
лесопатологического обследования
древесно-кустарниковой растительности

от «07» сентября 2022 г.

Нами, сотрудниками филиала ФБУ «Рослесозащита» - «Центр защиты леса Калининградской области», Гришановым Д.Г., Булгаковым Д.Б. и Бормотовым М.В. 01 и 05 сентября 2022 года проведено лесопатологическое обследование указанных представителем заказчика древесно-кустарниковых насаждений в рамках реализации инвестиционного проекта: «Освоение месторождения D33 с объектами инфраструктуры. Внешнее электроснабжение» (код проекта U023B0704A), участки с кадастровыми участками 39:05:051107/чзу1, S=0,0262 га; 39:05:051109/чзу1, S=0,0377 га; 39:05:051109:17/чзу1, S=0,0782 га; 39:05:051109/чзу2, S=0,3456 га; 39:05:051109/чзу3, S=0,0226 га; 39:05:051104:197/чзу1, S=0,0271 га; 39:05:040602:13/чзу1, S=0,0269 га; 39:05:051109/чзу4, S=0,2393 га; 39:05:051109/чзу4, S=0,2393 га; 39:05:051109:33, S=0,5614 га.

Обследование проведено на основании договора № ЛЭИ-115/22 от 29 июля 2022 года с ООО «ЛУКОЙЛ-ЭНЕРГОИНЖИНИРИНГ».

Всего обследовано 747 деревьев (747 стволов), в том числе по породам:

| Порода | Количество стволов | Процентное отношение от общего количества стволов |
|-----------------------|--------------------|---|
| Осина | 153 | 20,48% |
| Ольха чёрная | 128 | 17,14% |
| Боярышник сглаженный | 91 | 12,18% |
| Черёмуха обыкновенная | 89 | 11,91% |
| Ясень обыкновенный | 64 | 8,57% |
| Груша обыкновенная | 53 | 7,10% |
| Дуб черешчатый | 39 | 5,22% |
| Ива белая | 38 | 5,09% |
| Клён остролистный | 34 | 4,55% |
| Яблоня домашняя | 26 | 3,48% |
| Тополь белый | 18 | 2,41% |
| Рябина обыкновенная | 6 | 0,80% |
| Липа мелколистная | 3 | 0,40% |
| Клён белый | 2 | 0,27% |
| Граб обыкновенный | 1 | 0,13% |
| Вишня обыкновенная | 1 | 0,13% |
| Берёза пушистая | 1 | 0,13% |

По категориям состояния в соответствии с постановлением Правительства Российской Федерации от 09.12.2020 № 2047 «Об утверждении Правил санитарной безопасности в лесах», приказом Минприроды России от 09.11.2020 № 912 «Об утверждении Правил осуществления мероприятий по предупреждению распространения вредных организмов», Методическими рекомендациями по проведению государственной инвентаризации лесов, утвержденными приказом Рослесхоза от 10.11.2011 № 472, и Порядком организации и проведения лесопатологического обследования древесно-кустарниковой растительности на землях иных категорий, не входящих в состав земель лесного фонда Калининградской области, для нужд физических и юридических лиц, проводимого филиалом ФБУ «Рослесозащита» - «ЦЗЛ Калининградской области», обследованные породы распределились следующим образом:

| Категория состояния | Количество стволов | Процентное отношение от общего количества стволов | Описание категории состояния |
|---------------------|--------------------|---|-------------------------------------|
| 1 | 481 | 64,39% | здоровые (без признаков ослабления) |
| 2 | 173 | 23,16% | ослабленные |
| 3 | 45 | 6,02% | сильно ослабленные |
| 4 | 13 | 1,74% | усыхающие |
| 5(а) | 7 | 0,94% | свежий сухостой |
| 5(г) | 28 | 3,75% | старый сухостой |

Средняя категория состояния – 1,6.

Класс состояния обследованной древесно-кустарниковой растительности: **ослабленные насаждения.**

По причинам ослабления распределение от общего количества стволов составило:

| | |
|-----------------------------|----------|
| сломы ветвей | - 29,18% |
| усыхание ветвей | - 29,18% |
| наклон более 20 градусов | - 4,95% |
| старый сухостой | - 3,75% |
| гниль | - 2,95% |
| искривление стволовой части | - 2,54% |
| водяные побеги | - 2,01% |
| угнетение | - 2,01% |
| слом вершины | - 0,80% |
| свежий сухостой | - 0,67% |
| заселение вредителями | - 0,54% |
| усыхающая (усохшая) вершина | - 0,40% |
| механические повреждения | - 0,40% |
| подрыв корней | - 0,27% |
| морозобойная трещина | - 0,27% |
| сухобочина | - 0,13% |
| плодовые тела грибов | - 0,13% |
| душло | - 0,13% |
| спилы | - 0,13% |
| бактериоз | - 0,13% |

На момент обследования объекты растительного и животного мира, занесенные в Красные книги Российской Федерации и (или) Калининградской области не обнаружены.

Обследованные деревья (стволы) в действительности промаркированы краской, номера деревьев соответствуют номерам в перечётной ведомости.

Перечёт проведён в отношении деревьев со ступенью толщины 8 см и более на высоте 1,3 метра. Одновременно отмечается наличие на обследованном участке самосева (поросли) до восьми сантиметров в диаметре.

Нумерация деревьев в перечётной ведомости не вступает в соответствие с порядковыми числами, так как в перечёт не принимались уже пронумерованные представителем заказчика насаждения менее 8 см в диаметре на уровне 1,3 м от корневой шейки дерева. Также на трех отдельных участках обследования принималась изначальная нумерация, повторяющимся цифрам в перечётной ведомости присвоены литеры «а» или «б».

В целях предупреждения распространения вредных организмов и предотвращения аварийных и/или чрезвычайных ситуаций рекомендуется проведение мероприятий, предусмотренных подпунктами «г» и «д» пункта 2 Правил санитарной безопасности в лесах, утвержденных постановлением Правительства Российской Федерации от 09.12.2020 № 2047, пунктом 1 Правил осуществления мероприятий по предупреждению распространения вредных организмов, утвержденных приказом Минприроды России от 09.11.2020 № 912. Выбор конкретных мероприятий должен определяться исходя из целей использования обследованного участка.

Директор филиала



/ С.В. Шепелев /

Специалисты

/ Гришанов Д.Г. /

/ Бормотов М.В. /

/ Булгаков Д.Б. /

«Освоение месторождения D33 с объектами инфраструктуры. Внешнее электроснабжение» (код проекта U023B0704A), участки с кадастровыми участками 39:05:051107/чзу1, S=0,0262 га; 39:05:051109/чзу1, S=0,0377 га; 39:05:051109:17/чзу1, S=0,0782 га; 39:05:051109/чзу2, S=0,3456 га; 39:05:051109/чзу3, S=0,0226 га; 39:05:051104:197/чзу1, S=0,0271 га; 39:05:040602:13/чзу1, S=0,0269 га; 39:05:051109/чзу4, S=0,2393 га; 39:05:051109/чзу4, S=0,2393 га; 39:05:051109:33, S=0,5614 га

Ведомость перечета деревьев
к Акту (заключению) лесопатологического обследования древесно-кустарниковой
растительности
от 07 сентября 2022 г.

| № дерева | Порода | Диаметр, см | Категория состояния | Признаки ослабления и повреждения | Примечание |
|----------|-----------------------|-------------|---------------------|--|------------|
| 1 | Липа мелколистная | 49 | 2 | Сломы ветвей, усыхание ветвей, водяные побеги. | |
| 2 | Липа мелколистная | 28 | 1 | Без повреждений. | |
| 3 | Липа мелколистная | 37 | 2 | Усыхание ветвей, сломы ветвей, механические повреждения. | |
| 4 | Ясень обыкновенный | 40 | 4 | Усыхание ветвей, сломы ветвей, водяные побеги. | |
| 6 | Ясень обыкновенный | 49 | 4 | Усыхание ветвей, сломы ветвей, усыхающая (усохшая) вершина. | |
| 2а | Яблоня домашняя | 18 | 2 | Сломы ветвей, усыхание ветвей, водяные побеги. | |
| 3а | Яблоня домашняя | 9 | 2 | Сломы ветвей, усыхание ветвей, водяные побеги. | |
| 4а | Яблоня домашняя | 13 | 2 | Сломы ветвей, усыхание ветвей, водяные побеги. | |
| 5 | Груша обыкновенная | 13 | 3 | Сломы ветвей, усыхание ветвей. | |
| 6а | Груша обыкновенная | 19 | 3 | Сломы ветвей, усыхание ветвей. | |
| 7 | Груша обыкновенная | 27 | 3 | Сломы ветвей, усыхание ветвей. | |
| 8 | Рябина обыкновенная | 13 | 5(г) | Старый сухостой. | |
| 9 | Яблоня домашняя | 20 | 2 | Сломы ветвей, усыхание ветвей. | |
| 10 | Груша обыкновенная | 27 | 2 | Сломы ветвей, усыхание ветвей. | |
| 11 | Ясень обыкновенный | 27 | 2 | Сломы ветвей, усыхание ветвей. | |
| 12 | Ясень обыкновенный | 17 | 2 | Сломы ветвей, усыхание ветвей. | |
| 13 | Дуб черешчатый | 20 | 2 | Сломы ветвей, усыхание ветвей, водяные побеги. | |
| 14 | Груша обыкновенная | 35 | 2 | Сломы ветвей, усыхание ветвей, гниль, дупло, морозобойная трещина. | |
| 15 | Черёмуха обыкновенная | 13 | 2 | Сломы ветвей, усыхание ветвей. | |
| 16 | Груша обыкновенная | 19 | 2 | Сломы ветвей, усыхание ветвей, наклон более 20 градусов. | |
| 17 | Груша обыкновенная | 25 | 2 | Сломы ветвей, усыхание ветвей. | |
| 18 | Яблоня домашняя | 12 | 2 | Сломы ветвей, усыхание ветвей. | |
| 19 | Груша обыкновенная | 19 | 2 | Сломы ветвей, усыхание ветвей. | |
| 20 | Яблоня домашняя | 8 | 1 | Без повреждений. | |
| 21 | Ясень обыкновенный | 58 | 2 | Сломы ветвей, усыхание ветвей. | |
| 23 | Дуб черешчатый | 8 | 1 | Без повреждений. | |
| 25 | Рябина обыкновенная | 13 | 5(г) | Старый сухостой. | |
| 26 | Черёмуха обыкновенная | 14 | 3 | Сломы ветвей, усыхание ветвей, механические повреждения. | |
| 27 | Черёмуха обыкновенная | 13 | 3 | Сломы ветвей, усыхание ветвей, наклон более 20 градусов. | |
| 28 | Черёмуха обыкновенная | 14 | 3 | Сломы ветвей, усыхание ветвей, механические повреждения, наклон более 20 градусов. | |
| 29 | Осина | 25 | 2 | Сломы ветвей, усыхание ветвей. | |
| 30 | Груша обыкновенная | 17 | 1 | Без повреждений. | |
| 31 | Яблоня домашняя | 10 | 2 | Сломы ветвей, усыхание ветвей, искривление ствольной части. | |

«Освоение месторождения D33 с объектами инфраструктуры. Внешнее электроснабжение» (код проекта U023B0704A), участки с кадастровыми участками 39:05:051107/чзу1, S=0,0262 га; 39:05:051109/чзу1, S=0,0377 га; 39:05:051109:17/чзу1, S=0,0782 га; 39:05:051109/чзу2, S=0,3456 га; 39:05:051109/чзу3, S=0,0226 га; 39:05:051104:197/чзу1, S=0,0271 га; 39:05:040602:13/чзу1, S=0,0269 га; 39:05:051109/чзу4, S=0,2393 га; 39:05:051109/чзу4, S=0,2393 га; 39:05:051109:33, S=0,5614 га

| | | | | |
|----|----------------------|----|------|---|
| 32 | Яблоня домашняя | 12 | 2 | Сломы ветвей, усыхание ветвей, искривление стволовой части, водяные побеги. |
| 33 | Яблоня домашняя | 14 | 2 | Сломы ветвей, усыхание ветвей, искривление стволовой части. |
| 34 | Яблоня домашняя | 9 | 5(г) | Старый сухостой. |
| 36 | Ясень обыкновенный | 24 | 1 | Без повреждений. |
| 37 | Осина | 20 | 2 | Сломы ветвей, усыхание ветвей. |
| 38 | Ясень обыкновенный | 27 | 2 | Сломы ветвей, усыхание ветвей. |
| 39 | Дуб черешчатый | 20 | 1 | Без повреждений. |
| 40 | Осина | 28 | 1 | Без повреждений. |
| 41 | Дуб черешчатый | 15 | 1 | Без повреждений. |
| 43 | Дуб черешчатый | 17 | 1 | Без повреждений. |
| 44 | Ясень обыкновенный | 8 | 1 | Без повреждений. |
| 45 | Ясень обыкновенный | 12 | 1 | Без повреждений. |
| 46 | Ясень обыкновенный | 9 | 1 | Без повреждений. |
| 49 | Дуб черешчатый | 11 | 1 | Без повреждений. |
| 50 | Дуб черешчатый | 45 | 2 | Сломы ветвей, усыхание ветвей. |
| 51 | Груша обыкновенная | 20 | 3 | Сломы ветвей, усыхание ветвей, искривление стволовой части, угнетение. |
| 53 | Дуб черешчатый | 21 | 2 | Сломы ветвей, усыхание ветвей. |
| 54 | Ясень обыкновенный | 54 | 2 | Сломы ветвей, усыхание ветвей. |
| 55 | Ясень обыкновенный | 22 | 2 | Сломы ветвей, усыхание ветвей. |
| 56 | Ясень обыкновенный | 28 | 2 | Сломы ветвей, усыхание ветвей. |
| 57 | Груша обыкновенная | 16 | 2 | Сломы ветвей, усыхание ветвей. |
| 58 | Груша обыкновенная | 21 | 2 | Сломы ветвей, усыхание ветвей. |
| 59 | Груша обыкновенная | 28 | 2 | Сломы ветвей, усыхание ветвей. |
| 61 | Дуб черешчатый | 10 | 2 | Сломы ветвей, усыхание ветвей. |
| 62 | Дуб черешчатый | 12 | 2 | Сломы ветвей, усыхание ветвей. |
| 63 | Дуб черешчатый | 8 | 1 | Без повреждений. |
| 64 | Дуб черешчатый | 22 | 2 | Сломы ветвей, усыхание ветвей. |
| 65 | Дуб черешчатый | 24 | 2 | Сломы ветвей, усыхание ветвей. |
| 67 | Боярышник сглаженный | 19 | 2 | Сломы ветвей, усыхание ветвей. |
| 68 | Дуб черешчатый | 16 | 2 | Сломы ветвей, усыхание ветвей. |
| 69 | Яблоня домашняя | 12 | 3 | Сломы ветвей, усыхание ветвей. |
| 70 | Яблоня домашняя | 8 | 3 | Сломы ветвей, усыхание ветвей, угнетение. |
| 71 | Яблоня домашняя | 9 | 3 | Сломы ветвей, усыхание ветвей, угнетение. |
| 74 | Дуб черешчатый | 23 | 1 | Без повреждений. |
| 75 | Клён остролистный | 27 | 1 | Без повреждений. |
| 76 | Дуб черешчатый | 10 | 2 | Сломы ветвей, усыхание ветвей. |
| 77 | Груша обыкновенная | 18 | 2 | Сломы ветвей, усыхание ветвей. |
| 78 | Яблоня домашняя | 13 | 5(г) | Старый сухостой. |
| 79 | Яблоня домашняя | 12 | 2 | Сломы ветвей, усыхание ветвей. |
| 80 | Груша обыкновенная | 12 | 2 | Сломы ветвей, усыхание ветвей. |
| 83 | Осина | 31 | 5(г) | Старый сухостой. |
| 84 | Дуб черешчатый | 22 | 2 | Сломы ветвей, усыхание ветвей. |
| 85 | Ясень обыкновенный | 20 | 1 | Без повреждений. |
| 87 | Клён белый | 21 | 1 | Без повреждений. |
| 88 | Осина | 26 | 5(г) | Старый сухостой. |
| 89 | Ясень обыкновенный | 8 | 2 | Сломы ветвей, усыхание ветвей. |
| 90 | Дуб черешчатый | 12 | 1 | Без повреждений. |
| 91 | Осина | 8 | 5(а) | Свежий сухостой. |
| 92 | Боярышник сглаженный | 9 | 2 | Сломы ветвей, усыхание ветвей. |
| 93 | Боярышник сглаженный | 8 | 2 | Сломы ветвей, усыхание ветвей. |
| 94 | Боярышник сглаженный | 9 | 2 | Сломы ветвей, усыхание ветвей. |
| 95 | Боярышник сглаженный | 8 | 1 | Без повреждений. |

«Освоение месторождения D33 с объектами инфраструктуры. Внешнее электроснабжение» (код проекта U023B0704A), участки с кадастровыми участками 39:05:051107/чзу1, S=0,0262 га; 39:05:051109/чзу1, S=0,0377 га; 39:05:051109:17/чзу1, S=0,0782 га; 39:05:051109/чзу2, S=0,3456 га; 39:05:051109/чзу3, S=0,0226 га; 39:05:051104:197/чзу1, S=0,0271 га; 39:05:040602:13/чзу1, S=0,0269 га; 39:05:051109/чзу4, S=0,2393 га; 39:05:051109/чзу4, S=0,2393 га; 39:05:051109:33, S=0,5614 га

| | | | | |
|-----|----------------------|----|---|---|
| 97 | Дуб черешчатый | 14 | 1 | Без повреждений. |
| 101 | Ясень обыкновенный | 16 | 1 | Без повреждений. |
| 102 | Ясень обыкновенный | 28 | 1 | Без повреждений. |
| 103 | Ясень обыкновенный | 9 | 1 | Без повреждений. |
| 104 | Ива белая | 9 | 3 | Сломы ветвей, усыхание ветвей, угнетение. |
| 105 | Ива белая | 10 | 3 | Сломы ветвей, усыхание ветвей, угнетение. |
| 106 | Ива белая | 12 | 3 | Сломы ветвей, усыхание ветвей, угнетение. |
| 107 | Ива белая | 55 | 4 | Сломы ветвей, усыхание ветвей, гниль, усыхающая (усохшая) вершина, бактериоз. |
| 109 | Клён остролистный | 8 | 1 | Без повреждений. |
| 110 | Груша обыкновенная | 18 | 2 | Сломы ветвей, усыхание ветвей. |
| 111 | Груша обыкновенная | 34 | 2 | Сломы ветвей, усыхание ветвей. |
| 112 | Груша обыкновенная | 23 | 2 | Сломы ветвей, усыхание ветвей. |
| 113 | Клён остролистный | 36 | 1 | Без повреждений. |
| 115 | Груша обыкновенная | 30 | 2 | Сломы ветвей, усыхание ветвей. |
| 118 | Груша обыкновенная | 30 | 2 | Сломы ветвей, усыхание ветвей. |
| 119 | Клён остролистный | 9 | 1 | Без повреждений. |
| 122 | Груша обыкновенная | 18 | 2 | Сломы ветвей, усыхание ветвей. |
| 123 | Груша обыкновенная | 28 | 2 | Сломы ветвей, усыхание ветвей. |
| 124 | Груша обыкновенная | 17 | 2 | Сломы ветвей, усыхание ветвей. |
| 126 | Клён остролистный | 18 | 1 | Без повреждений. |
| 127 | Груша обыкновенная | 13 | 2 | Сломы ветвей, усыхание ветвей. |
| 128 | Груша обыкновенная | 20 | 2 | Сломы ветвей, усыхание ветвей. |
| 129 | Груша обыкновенная | 13 | 2 | Сломы ветвей, усыхание ветвей. |
| 130 | Груша обыкновенная | 19 | 2 | Сломы ветвей, усыхание ветвей. |
| 132 | Груша обыкновенная | 24 | 2 | Сломы ветвей, усыхание ветвей. |
| 133 | Ясень обыкновенный | 14 | 1 | Без повреждений. |
| 134 | Ясень обыкновенный | 19 | 1 | Без повреждений. |
| 135 | Ясень обыкновенный | 14 | 1 | Без повреждений. |
| 136 | Рябина обыкновенная | 8 | 2 | Сломы ветвей, усыхание ветвей. |
| 141 | Ясень обыкновенный | 11 | 1 | Без повреждений. |
| 142 | Ясень обыкновенный | 26 | 1 | Без повреждений. |
| 145 | Груша обыкновенная | 39 | 2 | Сломы ветвей, усыхание ветвей. |
| 147 | Ясень обыкновенный | 9 | 1 | Без повреждений. |
| 148 | Ясень обыкновенный | 9 | 1 | Без повреждений. |
| 151 | Груша обыкновенная | 13 | 2 | Сломы ветвей, усыхание ветвей. |
| 152 | Груша обыкновенная | 8 | 2 | Сломы ветвей, усыхание ветвей. |
| 154 | Дуб черешчатый | 22 | 1 | Без повреждений. |
| 155 | Груша обыкновенная | 24 | 2 | Сломы ветвей, усыхание ветвей. |
| 156 | Боярышник сглаженный | 14 | 2 | Сломы ветвей, усыхание ветвей. |
| 157 | Боярышник сглаженный | 19 | 2 | Сломы ветвей, усыхание ветвей. |
| 158 | Боярышник сглаженный | 12 | 2 | Сломы ветвей, усыхание ветвей. |
| 159 | Боярышник сглаженный | 9 | 2 | Сломы ветвей, усыхание ветвей. |
| 160 | Дуб черешчатый | 40 | 2 | Сломы ветвей, усыхание ветвей. |
| 161 | Груша обыкновенная | 26 | 2 | Сломы ветвей, усыхание ветвей. |
| 162 | Груша обыкновенная | 23 | 2 | Сломы ветвей, усыхание ветвей. |
| 163 | Яблоня домашняя | 17 | 3 | Сломы ветвей, усыхание ветвей, искривление стволовой части. |
| 164 | Груша обыкновенная | 18 | 2 | Сломы ветвей, усыхание ветвей. |
| 165 | Груша обыкновенная | 17 | 2 | Сломы ветвей, усыхание ветвей. |
| 166 | Груша обыкновенная | 12 | 2 | Сломы ветвей, усыхание ветвей. |
| 167 | Груша обыкновенная | 16 | 2 | Сломы ветвей, усыхание ветвей. |
| 168 | Груша обыкновенная | 11 | 2 | Сломы ветвей, усыхание ветвей. |
| 169 | Яблоня домашняя | 9 | 2 | Сломы ветвей, усыхание ветвей. |

«Освоение месторождения D33 с объектами инфраструктуры. Внешнее электроснабжение» (код проекта U023B0704A), участки с кадастровыми участками 39:05:051107/чзу1, S=0,0262 га; 39:05:051109/чзу1, S=0,0377 га; 39:05:051109:17/чзу1, S=0,0782 га; 39:05:051109/чзу2, S=0,3456 га; 39:05:051109/чзу3, S=0,0226 га; 39:05:051104:197/чзу1, S=0,0271 га; 39:05:040602:13/чзу1, S=0,0269 га; 39:05:051109/чзу4, S=0,2393 га; 39:05:051109/чзу4, S=0,2393 га; 39:05:051109:33, S=0,5614 га

| | | | | |
|-----|-----------------------|----|------|---|
| 170 | Яблоня домашняя | 17 | 2 | Сломы ветвей, усыхание ветвей. |
| 171 | Яблоня домашняя | 10 | 2 | Сломы ветвей, усыхание ветвей. |
| 172 | Яблоня домашняя | 17 | 2 | Сломы ветвей, усыхание ветвей. |
| 173 | Клён остролистный | 36 | 1 | Без повреждений. |
| 174 | Клён остролистный | 20 | 1 | Без повреждений. |
| 175 | Груша обыкновенная | 10 | 3 | Сломы ветвей, усыхание ветвей, искривление стволовой части. |
| 176 | Груша обыкновенная | 14 | 3 | Сломы ветвей, усыхание ветвей, искривление стволовой части. |
| 177 | Груша обыкновенная | 16 | 3 | Сломы ветвей, усыхание ветвей. |
| 178 | Груша обыкновенная | 15 | 4 | Сломы ветвей, усыхание ветвей. |
| 179 | Груша обыкновенная | 17 | 3 | Сломы ветвей, усыхание ветвей. |
| 180 | Груша обыкновенная | 10 | 3 | Сломы ветвей, усыхание ветвей. |
| 181 | Груша обыкновенная | 20 | 3 | Сломы ветвей, усыхание ветвей. |
| 182 | Груша обыкновенная | 18 | 3 | Сломы ветвей, усыхание ветвей. |
| 183 | Груша обыкновенная | 17 | 3 | Сломы ветвей, усыхание ветвей. |
| 184 | Осина | 23 | 1 | Без повреждений. |
| 188 | Ясень обыкновенный | 8 | 3 | Сломы ветвей, усыхание ветвей, наклон более 20 градусов. |
| 189 | Осина | 8 | 1 | Без повреждений. |
| 190 | Дуб черешчатый | 15 | 1 | Без повреждений. |
| 191 | Дуб черешчатый | 10 | 5(r) | Старый сухостой. |
| 194 | Осина | 28 | 1 | Без повреждений. |
| 197 | Дуб черешчатый | 20 | 1 | Без повреждений. |
| 198 | Ясень обыкновенный | 19 | 1 | Без повреждений. |
| 200 | Клён белый | 32 | 1 | Без повреждений. |
| 205 | Боярышник сглаженный | 11 | 1 | Без повреждений. |
| 206 | Груша обыкновенная | 10 | 2 | Сломы ветвей, усыхание ветвей. |
| 208 | Боярышник сглаженный | 8 | 2 | Сломы ветвей, усыхание ветвей. |
| 209 | Осина | 11 | 5(r) | Старый сухостой. |
| 210 | Клён остролистный | 10 | 1 | Без повреждений. |
| 211 | Осина | 19 | 1 | Без повреждений. |
| 212 | Ясень обыкновенный | 12 | 1 | Без повреждений. |
| 214 | Осина | 19 | 1 | Без повреждений. |
| 215 | Осина | 9 | 1 | Без повреждений. |
| 216 | Осина | 14 | 1 | Без повреждений. |
| 218 | Яблоня домашняя | 20 | 2 | Сломы ветвей, усыхание ветвей. |
| 219 | Яблоня домашняя | 13 | 2 | Сломы ветвей, усыхание ветвей. |
| 221 | Груша обыкновенная | 32 | 2 | Сломы ветвей, усыхание ветвей. |
| 222 | Груша обыкновенная | 20 | 2 | Сломы ветвей, усыхание ветвей. |
| 229 | Ясень обыкновенный | 23 | 2 | Сломы ветвей, усыхание ветвей. |
| 235 | Клён остролистный | 9 | 1 | Без повреждений. |
| 238 | Клён остролистный | 8 | 1 | Без повреждений. |
| 239 | Ясень обыкновенный | 10 | 1 | Без повреждений. |
| 240 | Клён остролистный | 14 | 1 | Без повреждений. |
| 241 | Боярышник сглаженный | 8 | 2 | Сломы ветвей, усыхание ветвей. |
| 247 | Груша обыкновенная | 44 | 2 | Сломы ветвей, усыхание ветвей. |
| 248 | Груша обыкновенная | 48 | 2 | Сломы ветвей, усыхание ветвей. |
| 249 | Яблоня домашняя | 8 | 1 | Без повреждений. |
| 251 | Дуб черешчатый | 35 | 1 | Без повреждений. |
| 253 | Боярышник сглаженный | 9 | 2 | Сломы ветвей, усыхание ветвей. |
| 255 | Ясень обыкновенный | 22 | 4 | Сломы ветвей, усыхание ветвей. |
| 256 | Ясень обыкновенный | 20 | 4 | Сломы ветвей, усыхание ветвей. |
| 257 | Ясень обыкновенный | 24 | 4 | Сломы ветвей, усыхание ветвей. |
| 258 | Ясень обыкновенный | 20 | 1 | Без повреждений. |
| 259 | Черёмуха обыкновенная | 9 | 2 | Сломы ветвей, усыхание ветвей. |
| 260 | Боярышник сглаженный | 10 | 2 | Сломы ветвей, усыхание ветвей. |
| 261 | Боярышник сглаженный | 12 | 3 | Сломы ветвей, усыхание ветвей. |

«Освоение месторождения D33 с объектами инфраструктуры. Внешнее электроснабжение» (код проекта U023B0704A), участки с кадастровыми участками 39:05:051107/чзу1, S=0,0262 га; 39:05:051109/чзу1, S=0,0377 га; 39:05:051109:17/чзу1, S=0,0782 га; 39:05:051109/чзу2, S=0,3456 га; 39:05:051109/чзу3, S=0,0226 га; 39:05:051104:197/чзу1, S=0,0271 га; 39:05:040602:13/чзу1, S=0,0269 га; 39:05:051109/чзу4, S=0,2393 га; 39:05:051109/чзу4, S=0,2393 га; 39:05:051109:33, S=0,5614 га

| | | | | |
|-----|-----------------------|----|------|---|
| 262 | Дуб черешчатый | 26 | 1 | Без повреждений. |
| 263 | Боярышник сглаженный | 12 | 1 | Без повреждений. |
| 265 | Боярышник сглаженный | 8 | 2 | Сломы ветвей, усыхание ветвей, наклон более 20 градусов. |
| 270 | Дуб черешчатый | 11 | 1 | Без повреждений. |
| 276 | Дуб черешчатый | 12 | 1 | Без повреждений. |
| 279 | Дуб черешчатый | 52 | 2 | Сломы ветвей, усыхание ветвей. |
| 280 | Боярышник сглаженный | 10 | 1 | Без повреждений. |
| 283 | Дуб черешчатый | 11 | 1 | Без повреждений. |
| 284 | Боярышник сглаженный | 8 | 1 | Без повреждений. |
| 285 | Дуб черешчатый | 52 | 2 | Сломы ветвей, усыхание ветвей. |
| 287 | Черёмуха обыкновенная | 9 | 1 | Без повреждений. |
| 288 | Черёмуха обыкновенная | 9 | 1 | Без повреждений. |
| 290 | Ольха чёрная | 9 | 1 | Без повреждений. |
| 291 | Дуб черешчатый | 40 | 2 | Сломы ветвей, усыхание ветвей. |
| 292 | Ольха чёрная | 35 | 2 | Сломы ветвей, усыхание ветвей. |
| 293 | Ольха чёрная | 13 | 3 | Искривление стволовой части, наклон более 20 градусов. |
| 296 | Ольха чёрная | 25 | 1 | Без повреждений. |
| 298 | Ясень обыкновенный | 77 | 5(г) | Старый сухостой. |
| 299 | Боярышник сглаженный | 12 | 2 | Сломы ветвей, усыхание ветвей. |
| 300 | Боярышник сглаженный | 11 | 3 | Сломы ветвей, усыхание ветвей. |
| 301 | Черёмуха обыкновенная | 12 | 3 | Сломы ветвей, усыхание ветвей, искривление стволовой части, наклон более 20 градусов. |
| 302 | Боярышник сглаженный | 11 | 3 | Сломы ветвей, усыхание ветвей, угнетение. |
| 303 | Боярышник сглаженный | 8 | 3 | Сломы ветвей, усыхание ветвей, угнетение. |
| 304 | Ясень обыкновенный | 8 | 2 | Сломы ветвей, усыхание ветвей, угнетение. |
| 305 | Боярышник сглаженный | 10 | 3 | Сломы ветвей, усыхание ветвей, угнетение. |
| 306 | Дуб черешчатый | 16 | 2 | Сломы ветвей, усыхание ветвей, сухобочина. |
| 307 | Рябина обыкновенная | 13 | 2 | Сломы ветвей, усыхание ветвей. |
| 308 | Рябина обыкновенная | 11 | 2 | Сломы ветвей, усыхание ветвей. |
| 309 | Рябина обыкновенная | 10 | 2 | Сломы ветвей, усыхание ветвей. |
| 310 | Боярышник сглаженный | 11 | 2 | Сломы ветвей, усыхание ветвей. |
| 312 | Боярышник сглаженный | 8 | 5(г) | Старый сухостой. |
| 314 | Боярышник сглаженный | 12 | 2 | Сломы ветвей, усыхание ветвей. |
| 316 | Боярышник сглаженный | 10 | 2 | Сломы ветвей, усыхание ветвей. |
| 318 | Ясень обыкновенный | 8 | 1 | Без повреждений. |
| 319 | Дуб черешчатый | 72 | 2 | Сломы ветвей, усыхание ветвей. |
| 320 | Черёмуха обыкновенная | 10 | 1 | Без повреждений. |
| 321 | Боярышник сглаженный | 9 | 2 | Сломы ветвей, усыхание ветвей. |
| 324 | Боярышник сглаженный | 11 | 1 | Без повреждений. |
| 325 | Черёмуха обыкновенная | 12 | 1 | Без повреждений. |
| 326 | Граб обыкновенный | 8 | 1 | Без повреждений. |
| 327 | Ольха чёрная | 13 | 3 | Сломы ветвей, усыхание ветвей. |
| 328 | Ясень обыкновенный | 31 | 5(г) | Старый сухостой. |
| 329 | Черёмуха обыкновенная | 10 | 1 | Без повреждений. |
| 331 | Черёмуха обыкновенная | 8 | 1 | Без повреждений. |
| 332 | Черёмуха обыкновенная | 27 | 2 | Наклон более 20 градусов. |
| 333 | Черёмуха обыкновенная | 11 | 1 | Без повреждений. |
| 336 | Черёмуха обыкновенная | 13 | 1 | Без повреждений. |
| 337 | Ясень обыкновенный | 41 | 2 | Сломы ветвей, усыхание ветвей. |
| 338 | Черёмуха обыкновенная | 18 | 1 | Без повреждений. |

«Освоение месторождения D33 с объектами инфраструктуры. Внешнее электроснабжение» (код проекта U023B0704A), участки с кадастровыми участками 39:05:051107/чзу1, S=0,0262 га; 39:05:051109/чзу1, S=0,0377 га; 39:05:051109:17/чзу1, S=0,0782 га; 39:05:051109/чзу2, S=0,03456 га; 39:05:051109/чзу3, S=0,0226 га; 39:05:051104:197/чзу1, S=0,0271 га; 39:05:040602:13/чзу1, S=0,0269 га; 39:05:051109/чзу4, S=0,2393 га; 39:05:051109/чзу4, S=0,2393 га; 39:05:051109:33, S=0,5614 га

| | | | | |
|-----|-----------------------|----|------|---|
| 339 | Ольха чёрная | 24 | 1 | Без повреждений. |
| 342 | Черёмуха обыкновенная | 10 | 1 | Без повреждений. |
| 343 | Яблоня домашняя | 18 | 2 | Сломы ветвей, усыхание ветвей, искривление стволовой части. |
| 344 | Боярышник сглаженный | 17 | 2 | Сломы ветвей, усыхание ветвей. |
| 345 | Боярышник сглаженный | 24 | 2 | Сломы ветвей, усыхание ветвей. |
| 348 | Боярышник сглаженный | 22 | 2 | Сломы ветвей, усыхание ветвей. |
| 349 | Боярышник сглаженный | 8 | 1 | Без повреждений. |
| 352 | Боярышник сглаженный | 13 | 1 | Без повреждений. |
| 353 | Боярышник сглаженный | 16 | 1 | Без повреждений. |
| 354 | Дуб черешчатый | 20 | 1 | Без повреждений. |
| 358 | Черёмуха обыкновенная | 10 | 1 | Без повреждений. |
| 362 | Ясень обыкновенный | 13 | 1 | Без повреждений. |
| 364 | Клён остролистный | 14 | 1 | Без повреждений. |
| 366 | Вишня обыкновенная | 11 | 1 | Без повреждений. |
| 367 | Ясень обыкновенный | 20 | 5(г) | Старый сухой. |
| 371 | Тополь белый | 36 | 1 | Без повреждений. |
| 372 | Клён остролистный | 8 | 1 | Без повреждений. |
| 374 | Тополь белый | 42 | 1 | Без повреждений. |
| 375 | Тополь белый | 13 | 5(г) | Старый сухой. |
| 376 | Тополь белый | 39 | 1 | Без повреждений. |
| 377 | Тополь белый | 30 | 1 | Без повреждений. |
| 378 | Тополь белый | 10 | 2 | Сломы ветвей, усыхание ветвей. |
| 381 | Тополь белый | 15 | 3 | Сломы ветвей, усыхание ветвей, угнетение. |
| 382 | Тополь белый | 45 | 1 | Без повреждений. |
| 384 | Тополь белый | 86 | 2 | Сломы ветвей, усыхание ветвей, гниль. |
| 385 | Тополь белый | 38 | 2 | Сломы ветвей, усыхание ветвей, плодовые тела грибов. |
| 386 | Тополь белый | 39 | 3 | Сломы ветвей, усыхание ветвей, слом вершины. |
| 387 | Ива белая | 19 | 2 | Сломы ветвей, усыхание ветвей. |
| 389 | Тополь белый | 10 | 1 | Без повреждений. |
| 390 | Тополь белый | 15 | 1 | Без повреждений. |
| 391 | Осина | 13 | 1 | Без повреждений. |
| 392 | Осина | 20 | 1 | Без повреждений. |
| 393 | Осина | 8 | 1 | Без повреждений. |
| 394 | Осина | 11 | 1 | Без повреждений. |
| 396 | Осина | 31 | 1 | Без повреждений. |
| 397 | Осина | 8 | 1 | Без повреждений. |
| 399 | Дуб черешчатый | 22 | 1 | Без повреждений. |
| 400 | Боярышник сглаженный | 22 | 2 | Сломы ветвей, усыхание ветвей, угнетение. |
| 401 | Тополь белый | 20 | 5(а) | Свежий сухой. |
| 402 | Ива белая | 22 | 5(а) | Свежий сухой. |
| 403 | Ива белая | 26 | 4 | Сломы ветвей, усыхание ветвей, наклон более 20 градусов. |
| 404 | Ива белая | 35 | 3 | Сломы ветвей, усыхание ветвей, наклон более 20 градусов. |
| 405 | Черёмуха обыкновенная | 20 | 2 | Сломы ветвей, усыхание ветвей. |
| 406 | Боярышник сглаженный | 12 | 3 | Сломы ветвей, усыхание ветвей. |
| 407 | Черёмуха обыкновенная | 11 | 3 | Сломы ветвей, усыхание ветвей. |
| 408 | Черёмуха обыкновенная | 14 | 2 | Сломы ветвей, усыхание ветвей. |
| 410 | Черёмуха обыкновенная | 13 | 2 | Сломы ветвей, усыхание ветвей. |
| 411 | Клён остролистный | 10 | 2 | Сломы ветвей, усыхание ветвей. |
| 412 | Черёмуха обыкновенная | 18 | 1 | Без повреждений. |
| 413 | Ива белая | 13 | 3 | Сломы ветвей, усыхание ветвей, наклон более 20 градусов, спилы. |

«Освоение месторождения D33 с объектами инфраструктуры. Внешнее электроснабжение» (код проекта U023B0704A), участки с кадастровыми участками 39:05:051107/чзу1, S=0,0262 га; 39:05:051109/чзу1, S=0,0377 га; 39:05:051109:17/чзу1, S=0,0782 га; 39:05:051109/чзу2, S=0,3456 га; 39:05:051109/чзу3, S=0,0226 га; 39:05:051104:197/чзу1, S=0,0271 га; 39:05:040602:13/чзу1, S=0,0269 га; 39:05:051109/чзу4, S=0,2393 га; 39:05:051109/чзу4, S=0,2393 га; 39:05:051109:33, S=0,5614 га

| | | | | |
|-----|-----------------------|----|------|--|
| 414 | Ива белая | 38 | 3 | Сломы ветвей, усыхание ветвей, наклон более 20 градусов. |
| 415 | Ольха чёрная | 16 | 1 | Без повреждений. |
| 418 | Ольха чёрная | 21 | 1 | Без повреждений. |
| 420 | Ясень обыкновенный | 8 | 1 | Без повреждений. |
| 421 | Ясень обыкновенный | 9 | 1 | Без повреждений. |
| 422 | Ива белая | 23 | 1 | Без повреждений. |
| 423 | Ива белая | 30 | 2 | Сломы ветвей, усыхание ветвей. |
| 424 | Ольха чёрная | 10 | 1 | Без повреждений. |
| 425 | Ольха чёрная | 12 | 1 | Без повреждений. |
| 427 | Ольха чёрная | 14 | 1 | Без повреждений. |
| 428 | Ольха чёрная | 20 | 1 | Без повреждений. |
| 429 | Ива белая | 14 | 1 | Без повреждений. |
| 430 | Ива белая | 11 | 2 | Сломы ветвей, усыхание ветвей. |
| 431 | Ива белая | 22 | 2 | Сломы ветвей, усыхание ветвей. |
| 432 | Ива белая | 9 | 2 | Сломы ветвей, усыхание ветвей. |
| 434 | Ольха чёрная | 11 | 1 | Без повреждений. |
| 435 | Ива белая | 34 | 2 | Сломы ветвей, усыхание ветвей, искривление стволовой части. |
| 436 | Ольха чёрная | 12 | 5(г) | Старый сухостой. |
| 437 | Ольха чёрная | 8 | 3 | Сломы ветвей, усыхание ветвей, угнетение. |
| 438 | Ольха чёрная | 9 | 3 | Сломы ветвей, усыхание ветвей, угнетение. |
| 439 | Ольха чёрная | 10 | 3 | Сломы ветвей, усыхание ветвей, угнетение. |
| 440 | Ольха чёрная | 12 | 1 | Без повреждений. |
| 441 | Ольха чёрная | 12 | 1 | Без повреждений. |
| 442 | Черёмуха обыкновенная | 11 | 1 | Без повреждений. |
| 443 | Ольха чёрная | 18 | 1 | Без повреждений. |
| 445 | Дуб черешчатый | 72 | 2 | Сломы ветвей, усыхание ветвей. |
| 446 | Черёмуха обыкновенная | 8 | 1 | Без повреждений. |
| 447 | Ольха чёрная | 31 | 2 | Сломы ветвей, усыхание ветвей, заселение вредителями. |
| 448 | Ольха чёрная | 38 | 2 | Сломы ветвей, усыхание ветвей, заселение вредителями. |
| 449 | Ольха чёрная | 24 | 1 | Без повреждений. |
| 450 | Черёмуха обыкновенная | 18 | 1 | Без повреждений. |
| 451 | Черёмуха обыкновенная | 15 | 1 | Без повреждений. |
| 452 | Черёмуха обыкновенная | 10 | 1 | Без повреждений. |
| 453 | Черёмуха обыкновенная | 16 | 1 | Без повреждений. |
| 454 | Черёмуха обыкновенная | 12 | 3 | Слом вершины. |
| 457 | Ольха чёрная | 11 | 5(г) | Старый сухостой. |
| 459 | Ольха чёрная | 23 | 1 | Без повреждений. |
| 460 | Черёмуха обыкновенная | 24 | 1 | Без повреждений. |
| 462 | Ольха чёрная | 22 | 1 | Без повреждений. |
| 463 | Ольха чёрная | 10 | 1 | Без повреждений. |
| 464 | Ольха чёрная | 22 | 1 | Без повреждений. |
| 465 | Боярышник сглаженный | 11 | 4 | Сломы ветвей, усыхание ветвей, наклон более 20 градусов. |
| 466 | Ольха чёрная | 26 | 1 | Без повреждений. |
| 467 | Боярышник сглаженный | 9 | 2 | Сломы ветвей, усыхание ветвей. |
| 469 | Ольха чёрная | 34 | 1 | Без повреждений. |
| 470 | Боярышник сглаженный | 24 | 3 | Сломы ветвей, усыхание ветвей. |
| 471 | Боярышник сглаженный | 22 | 2 | Сломы ветвей, усыхание ветвей, наклон более 20 градусов. |
| 472 | Боярышник сглаженный | 20 | 2 | Сломы ветвей, усыхание ветвей, наклон более 20 градусов, водяные побеги. |

«Освоение месторождения D33 с объектами инфраструктуры. Внешнее электроснабжение» (код проекта U023B0704A), участки с кадастровыми участками 39:05:051107/чзу1, S=0,0262 га; 39:05:051109/чзу1, S=0,0377 га; 39:05:051109:17/чзу1, S=0,0782 га; 39:05:051109/чзу2, S=0,3456 га; 39:05:051109/чзу3, S=0,0226 га; 39:05:051104:197/чзу1, S=0,0271 га; 39:05:040602:13/чзу1, S=0,0269 га; 39:05:051109/чзу4, S=0,2393 га; 39:05:051109/чзу4, S=0,2393 га; 39:05:051109:33, S=0,5614 га

| | | | | | |
|-----|-----------------------|----|------|--|---------------------|
| 473 | Ольха чёрная | 20 | 2 | Заселение вредителями. | |
| 474 | Ольха чёрная | 8 | 3 | Сломы ветвей, усыхание ветвей, наклон более 20 градусов, водяные побеги. | |
| 475 | Черёмуха обыкновенная | 18 | 1 | Без повреждений. | |
| 476 | Черёмуха обыкновенная | 30 | 1 | Без повреждений. | |
| 477 | Черёмуха обыкновенная | 9 | 1 | Без повреждений. | |
| 478 | Ольха чёрная | 23 | 1 | Без повреждений. | |
| 480 | Ольха чёрная | 22 | 1 | Без повреждений. | |
| 482 | Черёмуха обыкновенная | 27 | 3 | Сломы ветвей, усыхание ветвей, наклон более 20 градусов, гниль. | |
| 483 | Черёмуха обыкновенная | 14 | 1 | Без повреждений. | |
| 484 | Черёмуха обыкновенная | 14 | 1 | Без повреждений. | |
| 485 | Ольха чёрная | 31 | 1 | Без повреждений. | |
| 486 | Ольха чёрная | 31 | 5(a) | Подрыв корней. | Свежий ветрова л |
| 487 | Ольха чёрная | 23 | 1 | Без повреждений. | |
| 488 | Ольха чёрная | 10 | 1 | Без повреждений. | |
| 489 | Ольха чёрная | 32 | 1 | Без повреждений. | |
| 490 | Ольха чёрная | 35 | 1 | Без повреждений. | |
| 491 | Черёмуха обыкновенная | 25 | 1 | Без повреждений. | |
| 492 | Клён остролистный | 11 | 1 | Без повреждений. | |
| 494 | Черёмуха обыкновенная | 18 | 2 | Сломы ветвей, усыхание ветвей. | |
| 495 | Черёмуха обыкновенная | 18 | 2 | Сломы ветвей, усыхание ветвей. | |
| 496 | Ольха чёрная | 40 | 1 | Без повреждений. | |
| 498 | Черёмуха обыкновенная | 12 | 1 | Без повреждений. | |
| 500 | Дуб черешчатый | 33 | 1 | Без повреждений. | |
| 501 | Ольха чёрная | 27 | 1 | Без повреждений. | |
| 504 | Ольха чёрная | 22 | 1 | Без повреждений. | |
| 505 | Боярышник сглаженный | 30 | 1 | Без повреждений. | |
| 506 | Клён остролистный | 34 | 1 | Без повреждений. | |
| 507 | Ольха чёрная | 25 | 1 | Без повреждений. | |
| 508 | Ольха чёрная | 12 | 1 | Без повреждений. | |
| 509 | Ольха чёрная | 8 | 1 | Без повреждений. | |
| 511 | Ольха чёрная | 17 | 1 | Без повреждений. | |
| 512 | Ольха чёрная | 10 | 1 | Без повреждений. | |
| 513 | Ольха чёрная | 14 | 1 | Без повреждений. | |
| 514 | Ольха чёрная | 12 | 1 | Без повреждений. | |
| 516 | Ясень обыкновенный | 8 | 1 | Без повреждений. | |
| 517 | Боярышник сглаженный | 9 | 2 | Сломы ветвей, усыхание ветвей. | |
| 525 | Ольха чёрная | 38 | 1 | Без повреждений. | |
| 526 | Ольха чёрная | 13 | 1 | Без повреждений. | |
| 527 | Ольха чёрная | 28 | 1 | Без повреждений. | |
| 528 | Черёмуха обыкновенная | 10 | 2 | Сломы ветвей, усыхание ветвей, наклон более 20 градусов. | |
| 529 | Ольха чёрная | 45 | 2 | Водяные побеги, заселение вредителями. | |
| 531 | Ольха чёрная | 26 | 1 | Без повреждений. | |
| 532 | Черёмуха обыкновенная | 14 | 2 | Сломы ветвей, усыхание ветвей, наклон более 20 градусов. | |
| 533 | Черёмуха обыкновенная | 11 | 2 | Сломы ветвей, усыхание ветвей, наклон более 20 градусов. | |
| 534 | Черёмуха обыкновенная | 17 | 5(г) | Старый сухостой. | |
| 535 | Черёмуха обыкновенная | 16 | 2 | Сломы ветвей, усыхание ветвей, наклон более 20 градусов. | |
| 536 | Черёмуха обыкновенная | 18 | 2 | Сломы ветвей, усыхание ветвей, наклон более 20 градусов. | |
| 537 | Ольха чёрная | 28 | 1 | Без повреждений. | |
| 538 | Ольха чёрная | 13 | 5(г) | Старый сухостой. | |

«Освоение месторождения D33 с объектами инфраструктуры. Внешнее электроснабжение» (код проекта U023B0704A), участки с кадастровыми участками 39:05:051107/чзу1, S=0,0262 га; 39:05:051109/чзу1, S=0,0377 га; 39:05:051109:17/чзу1, S=0,0782 га; 39:05:051109/чзу2, S=0,03456 га; 39:05:051109/чзу3, S=0,0226 га; 39:05:051104:197/чзу1, S=0,0271 га; 39:05:040602:13/чзу1, S=0,0269 га; 39:05:051109/чзу4, S=0,2393 га; 39:05:051109/чзу4, S=0,2393 га; 39:05:051109:33, S=0,5614 га

| | | | | | |
|-----|-----------------------|----|------|--|------------------|
| 539 | Ольха чёрная | 25 | 1 | Без повреждений. | |
| 541 | Черёмуха обыкновенная | 12 | 2 | Сломы ветвей, усыхание ветвей. | |
| 542 | Черёмуха обыкновенная | 11 | 4 | Слом вершины. | |
| 545 | Ольха чёрная | 39 | 1 | Без повреждений. | |
| 547 | Черёмуха обыкновенная | 17 | 1 | Без повреждений. | |
| 548 | Черёмуха обыкновенная | 12 | 4 | Слом вершины. | |
| 549 | Черёмуха обыкновенная | 14 | 1 | Без повреждений. | |
| 550 | Клён остролистный | 15 | 1 | Без повреждений. | |
| 551 | Черёмуха обыкновенная | 11 | 1 | Без повреждений. | |
| 552 | Черёмуха обыкновенная | 9 | 1 | Без повреждений. | |
| 553 | Черёмуха обыкновенная | 11 | 1 | Без повреждений. | |
| 554 | Черёмуха обыкновенная | 28 | 4 | Слом вершины. | |
| 555 | Черёмуха обыкновенная | 12 | 2 | Сломы ветвей, усыхание ветвей. | |
| 556 | Черёмуха обыкновенная | 20 | 4 | Слом вершины, усыхающая (усохшая) вершина. | |
| 557 | Клён остролистный | 12 | 1 | Без повреждений. | |
| 558 | Ольха чёрная | 53 | 1 | Без повреждений. | |
| 559 | Черёмуха обыкновенная | 8 | 5(а) | Подрыв корней. | Свежий ветро-вал |
| 560 | Черёмуха обыкновенная | 8 | 1 | Без повреждений. | |
| 562 | Черёмуха обыкновенная | 9 | 1 | Без повреждений. | |
| 563 | Ольха чёрная | 10 | 1 | Без повреждений. | |
| 564 | Черёмуха обыкновенная | 9 | 1 | Без повреждений. | |
| 565 | Ольха чёрная | 11 | 1 | Без повреждений. | |
| 567 | Ясень обыкновенный | 15 | 5(г) | Старый сухостой. | |
| 568 | Черёмуха обыкновенная | 9 | 1 | Без повреждений. | |
| 569 | Ольха чёрная | 14 | 1 | Без повреждений. | |
| 570 | Черёмуха обыкновенная | 9 | 1 | Без повреждений. | |
| 572 | Черёмуха обыкновенная | 8 | 1 | Без повреждений. | |
| 577 | Ясень обыкновенный | 14 | 5(г) | Старый сухостой. | |
| 579 | Ясень обыкновенный | 11 | 1 | Без повреждений. | |
| 582 | Черёмуха обыкновенная | 9 | 2 | Сломы ветвей, усыхание ветвей, наклон более 20 градусов. | |
| 583 | Клён остролистный | 12 | 1 | Без повреждений. | |
| 584 | Клён остролистный | 24 | 1 | Без повреждений. | |
| 585 | Ольха чёрная | 50 | 1 | Без повреждений. | |
| 586 | Ольха чёрная | 30 | 1 | Без повреждений. | |
| 587 | Ольха чёрная | 32 | 1 | Без повреждений. | |
| 588 | Черёмуха обыкновенная | 10 | 1 | Без повреждений. | |
| 589 | Черёмуха обыкновенная | 8 | 1 | Без повреждений. | |
| 591 | Черёмуха обыкновенная | 8 | 1 | Без повреждений. | |
| 593 | Черёмуха обыкновенная | 8 | 1 | Без повреждений. | |
| 594 | Ольха чёрная | 27 | 1 | Без повреждений. | |
| 595 | Черёмуха обыкновенная | 8 | 1 | Без повреждений. | |
| 597 | Черёмуха обыкновенная | 16 | 5(г) | Старый сухостой. | |
| 599 | Черёмуха обыкновенная | 11 | 2 | Сломы ветвей, усыхание ветвей, наклон более 20 градусов, водяные побеги. | |
| 600 | Ольха чёрная | 44 | 1 | Без повреждений. | |
| 601 | Черёмуха обыкновенная | 8 | 1 | Без повреждений. | |
| 602 | Ольха чёрная | 9 | 1 | Без повреждений. | |
| 605 | Черёмуха обыкновенная | 8 | 1 | Без повреждений. | |
| 606 | Боярышник сглаженный | 10 | 1 | Без повреждений. | |
| 607 | Боярышник сглаженный | 8 | 1 | Без повреждений. | |
| 608 | Ольха чёрная | 14 | 1 | Без повреждений. | |
| 610 | Ольха чёрная | 11 | 1 | Без повреждений. | |
| 613 | Ива белая | 8 | 1 | Без повреждений. | |

«Освоение месторождения D33 с объектами инфраструктуры. Внешнее электроснабжение» (код проекта U023B0704A), участки с кадастровыми участками 39:05:051107/чзу1, S=0,0262 га; 39:05:051109/чзу1, S=0,0377 га; 39:05:051109:17/чзу1, S=0,0782 га; 39:05:051109/чзу2, S=0,3456 га; 39:05:051109/чзу3, S=0,0226 га; 39:05:051104:197/чзу1, S=0,0271 га; 39:05:040602:13/чзу1, S=0,0269 га; 39:05:051109/чзу4, S=0,2393 га; 39:05:051109/чзу4, S=0,2393 га; 39:05:051109:33, S=0,5614 га

| | | | | |
|-----|-----------------------|----|------|---|
| 616 | Ива белая | 16 | 2 | Сломы ветвей, усыхание ветвей, гниль , искривление стволовой части, наклон более 20 градусов. |
| 617 | Ива белая | 9 | 2 | Сломы ветвей, усыхание ветвей, гниль , искривление стволовой части, наклон более 20 градусов. |
| 618 | Ива белая | 8 | 2 | Сломы ветвей, усыхание ветвей, гниль , искривление стволовой части, наклон более 20 градусов. |
| 619 | Ива белая | 8 | 2 | Сломы ветвей, усыхание ветвей, гниль , искривление стволовой части, наклон более 20 градусов. |
| 620 | Ива белая | 8 | 2 | Сломы ветвей, усыхание ветвей, гниль , искривление стволовой части, наклон более 20 градусов. |
| 621 | Ива белая | 8 | 2 | Сломы ветвей, усыхание ветвей, гниль , искривление стволовой части, наклон более 20 градусов. |
| 622 | Ива белая | 8 | 2 | Сломы ветвей, усыхание ветвей, гниль , искривление стволовой части, наклон более 20 градусов. |
| 623 | Ива белая | 14 | 1 | Без повреждений. |
| 624 | Ольха чёрная | 37 | 1 | Без повреждений. |
| 625 | Ольха чёрная | 46 | 1 | Без повреждений. |
| 626 | Ольха чёрная | 13 | 1 | Без повреждений. |
| 627 | Ольха чёрная | 9 | 1 | Без повреждений. |
| 628 | Ольха чёрная | 12 | 1 | Без повреждений. |
| 630 | Ольха чёрная | 14 | 1 | Без повреждений. |
| 631 | Ольха чёрная | 16 | 1 | Без повреждений. |
| 632 | Ольха чёрная | 13 | 1 | Без повреждений. |
| 633 | Ольха чёрная | 10 | 1 | Без повреждений. |
| 634 | Ольха чёрная | 14 | 1 | Без повреждений. |
| 635 | Ольха чёрная | 38 | 2 | Сломы ветвей, усыхание ветвей, гниль , водяные побеги. |
| 636 | Ольха чёрная | 8 | 1 | Без повреждений. |
| 637 | Ольха чёрная | 9 | 1 | Без повреждений. |
| 638 | Ольха чёрная | 11 | 1 | Без повреждений. |
| 639 | Ольха чёрная | 12 | 1 | Без повреждений. |
| 642 | Тополь белый | 39 | 2 | Сломы ветвей, усыхание ветвей, гниль. |
| 643 | Ольха чёрная | 13 | 5(a) | Свежий сухостой. |
| 644 | Ольха чёрная | 16 | 5(r) | Старый сухостой. |
| 645 | Ольха чёрная | 27 | 1 | Без повреждений. |
| 646 | Черёмуха обыкновенная | 10 | 1 | Без повреждений. |
| 647 | Черёмуха обыкновенная | 8 | 1 | Без повреждений. |
| 648 | Ольха чёрная | 33 | 1 | Без повреждений. |
| 649 | Черёмуха обыкновенная | 13 | 1 | Без повреждений. |
| 650 | Черёмуха обыкновенная | 18 | 1 | Без повреждений. |
| 653 | Ольха чёрная | 10 | 1 | Без повреждений. |
| 654 | Ольха чёрная | 17 | 1 | Без повреждений. |
| 655 | Ольха чёрная | 22 | 1 | Без повреждений. |
| 656 | Ольха чёрная | 25 | 1 | Без повреждений. |
| 657 | Ольха чёрная | 12 | 1 | Без повреждений. |
| 658 | Клён остролистный | 24 | 1 | Без повреждений. |
| 659 | Клён остролистный | 21 | 1 | Без повреждений. |
| 660 | Клён остролистный | 9 | 1 | Без повреждений. |
| 662 | Ольха чёрная | 27 | 2 | Сломы ветвей, усыхание ветвей, водяные побеги. |
| 663 | Клён остролистный | 23 | 1 | Без повреждений. |
| 664 | Клён остролистный | 24 | 1 | Без повреждений. |

«Освоение месторождения D33 с объектами инфраструктуры. Внешнее электроснабжение» (код проекта U023B0704A), участки с кадастровыми участками 39:05:051107/чзу1, S=0,0262 га; 39:05:051109/чзу1, S=0,0377 га; 39:05:051109:17/чзу1, S=0,0782 га; 39:05:051109/чзу2, S=0,3456 га; 39:05:051109/чзу3, S=0,0226 га; 39:05:051104:197/чзу1, S=0,0271 га; 39:05:040602:13/чзу1, S=0,0269 га; 39:05:051109/чзу4, S=0,2393 га; 39:05:051109/чзу4, S=0,2393 га; 39:05:051109:33, S=0,5614 га

| | | | | |
|-----|-----------------------|----|------|---|
| 665 | Клён остролистный | 19 | 1 | Без повреждений. |
| 666 | Дуб черешчатый | 70 | 2 | Сломы ветвей, усыхание ветвей. |
| 669 | Клён остролистный | 8 | 1 | Без повреждений. |
| 670 | Клён остролистный | 11 | 1 | Без повреждений. |
| 672 | Клён остролистный | 26 | 1 | Без повреждений. |
| 673 | Ясень обыкновенный | 10 | 1 | Без повреждений. |
| 674 | Тополь белый | 54 | 2 | Сломы ветвей, усыхание ветвей, гниль. |
| 675 | Клён остролистный | 22 | 1 | Без повреждений. |
| 677 | Ольха чёрная | 14 | 1 | Без повреждений. |
| 678 | Черёмуха обыкновенная | 12 | 1 | Без повреждений. |
| 681 | Ольха чёрная | 10 | 1 | Без повреждений. |
| 682 | Ольха чёрная | 15 | 1 | Без повреждений. |
| 683 | Ольха чёрная | 19 | 1 | Без повреждений. |
| 684 | Ива белая | 9 | 1 | Без повреждений. |
| 685 | Ольха чёрная | 18 | 1 | Без повреждений. |
| 686 | Ольха чёрная | 14 | 1 | Без повреждений. |
| 687 | Ольха чёрная | 16 | 1 | Без повреждений. |
| 688 | Ива белая | 14 | 1 | Без повреждений. |
| 689 | Ольха чёрная | 32 | 1 | Без повреждений. |
| 690 | Ольха чёрная | 10 | 1 | Без повреждений. |
| 691 | Ольха чёрная | 36 | 1 | Без повреждений. |
| 692 | Ольха чёрная | 27 | 1 | Без повреждений. |
| 693 | Ольха чёрная | 10 | 1 | Без повреждений. |
| 694 | Тополь белый | 36 | 1 | Без повреждений. |
| 695 | Ольха чёрная | 14 | 1 | Без повреждений. |
| 696 | Ольха чёрная | 13 | 1 | Без повреждений. |
| 697 | Ольха чёрная | 11 | 1 | Без повреждений. |
| 698 | Ольха чёрная | 16 | 1 | Без повреждений. |
| 699 | Ольха чёрная | 14 | 1 | Без повреждений. |
| 700 | Ольха чёрная | 27 | 1 | Без повреждений. |
| 701 | Ольха чёрная | 8 | 1 | Без повреждений. |
| 702 | Клён остролистный | 24 | 1 | Без повреждений. |
| 703 | Черёмуха обыкновенная | 8 | 2 | Искривление стволовой части, наклон более 20 градусов. |
| 711 | Черёмуха обыкновенная | 13 | 5(a) | Свежий сухостой. |
| 713 | Ива белая | 14 | 1 | Без повреждений. |
| 714 | Ясень обыкновенный | 8 | 1 | Без повреждений. |
| 715 | Ясень обыкновенный | 8 | 1 | Без повреждений. |
| 717 | Ясень обыкновенный | 8 | 1 | Без повреждений. |
| 719 | Ива белая | 8 | 1 | Без повреждений. |
| 720 | Ива белая | 8 | 1 | Без повреждений. |
| 721 | Ива белая | 8 | 1 | Без повреждений. |
| 723 | Тополь белый | 32 | 1 | Без повреждений. |
| 724 | Клён остролистный | 10 | 1 | Без повреждений. |
| 725 | Боярышник сглаженный | 14 | 2 | Сломы ветвей, усыхание ветвей, наклон более 20 градусов. |
| 726 | Черёмуха обыкновенная | 10 | 5(r) | Старый сухостой. |
| 728 | Боярышник сглаженный | 8 | 1 | Без повреждений. |
| 730 | Боярышник сглаженный | 13 | 2 | Наклон более 20 градусов. |
| 731 | Черёмуха обыкновенная | 14 | 1 | Без повреждений. |
| 732 | Черёмуха обыкновенная | 8 | 1 | Без повреждений. |
| 733 | Черёмуха обыкновенная | 8 | 5(r) | Старый сухостой. |
| 734 | Боярышник сглаженный | 10 | 2 | Гниль, наклон более 20 градусов. |
| 735 | Боярышник сглаженный | 10 | 2 | Гниль, наклон более 20 градусов, сломы ветвей, усыхание ветвей. |
| 736 | Клён остролистный | 8 | 1 | Без повреждений. |
| 737 | Клён остролистный | 8 | 1 | Без повреждений. |
| 738 | Осина | 9 | 1 | Без повреждений. |

«Освоение месторождения D33 с объектами инфраструктуры. Внешнее электроснабжение» (код проекта U023B0704A), участки с кадастровыми участками 39:05:051107/чзу1, S=0,0262 га; 39:05:051109/чзу1, S=0,0377 га; 39:05:051109:17/чзу1, S=0,0782 га; 39:05:051109/чзу2, S=0,03456 га; 39:05:051109/чзу3, S=0,0226 га; 39:05:051104:197/чзу1, S=0,0271 га; 39:05:040602:13/чзу1, S=0,0269 га; 39:05:051109/чзу4, S=0,2393 га; 39:05:051109/чзу4, S=0,2393 га; 39:05:051109:33, S=0,5614 га

| | | | | |
|-----|-----------------------|----|------|---------------------------|
| 739 | Осина | 10 | 1 | Без повреждений. |
| 740 | Осина | 8 | 1 | Без повреждений. |
| 742 | Осина | 9 | 1 | Без повреждений. |
| 743 | Осина | 11 | 1 | Без повреждений. |
| 746 | Осина | 14 | 1 | Без повреждений. |
| 749 | Боярышник сглаженный | 8 | 1 | Без повреждений. |
| 750 | Осина | 12 | 1 | Без повреждений. |
| 751 | Осина | 8 | 1 | Без повреждений. |
| 752 | Осина | 11 | 1 | Без повреждений. |
| 753 | Осина | 10 | 1 | Без повреждений. |
| 754 | Осина | 13 | 1 | Без повреждений. |
| 757 | Осина | 14 | 1 | Без повреждений. |
| 758 | Осина | 10 | 1 | Без повреждений. |
| 759 | Осина | 12 | 1 | Без повреждений. |
| 760 | Осина | 13 | 1 | Без повреждений. |
| 761 | Осина | 9 | 1 | Без повреждений. |
| 762 | Осина | 9 | 1 | Без повреждений. |
| 763 | Осина | 14 | 1 | Без повреждений. |
| 765 | Осина | 13 | 1 | Без повреждений. |
| 766 | Осина | 8 | 1 | Без повреждений. |
| 767 | Осина | 8 | 1 | Без повреждений. |
| 768 | Осина | 10 | 1 | Без повреждений. |
| 769 | Осина | 11 | 1 | Без повреждений. |
| 771 | Осина | 12 | 1 | Без повреждений. |
| 772 | Осина | 16 | 1 | Без повреждений. |
| 775 | Осина | 14 | 1 | Без повреждений. |
| 776 | Осина | 12 | 1 | Без повреждений. |
| 777 | Осина | 10 | 1 | Без повреждений. |
| 778 | Осина | 8 | 1 | Без повреждений. |
| 781 | Осина | 10 | 1 | Без повреждений. |
| 782 | Осина | 10 | 1 | Без повреждений. |
| 783 | Осина | 11 | 1 | Без повреждений. |
| 788 | Боярышник сглаженный | 9 | 1 | Без повреждений. |
| 789 | Осина | 10 | 1 | Без повреждений. |
| 790 | Осина | 32 | 1 | Без повреждений. |
| 791 | Осина | 25 | 1 | Без повреждений. |
| 792 | Осина | 15 | 1 | Без повреждений. |
| 793 | Осина | 11 | 1 | Без повреждений. |
| 797 | Боярышник сглаженный | 15 | 1 | Без повреждений. |
| 798 | Боярышник сглаженный | 11 | 1 | Без повреждений. |
| 799 | Черёмуха обыкновенная | 12 | 2 | Наклон более 20 градусов. |
| 800 | Осина | 27 | 5(г) | Старый сухостой. |
| 801 | Черёмуха обыкновенная | 14 | 1 | Без повреждений. |
| 803 | Ясень обыкновенный | 33 | 1 | Без повреждений. |
| 804 | Осина | 28 | 1 | Без повреждений. |
| 805 | Осина | 25 | 1 | Без повреждений. |
| 807 | Осина | 22 | 1 | Без повреждений. |
| 808 | Осина | 12 | 1 | Без повреждений. |
| 809 | Осина | 25 | 1 | Без повреждений. |
| 810 | Боярышник сглаженный | 8 | 1 | Без повреждений. |
| 811 | Осина | 10 | 1 | Без повреждений. |
| 812 | Осина | 11 | 1 | Без повреждений. |
| 813 | Осина | 21 | 1 | Без повреждений. |
| 814 | Осина | 14 | 1 | Без повреждений. |
| 815 | Осина | 16 | 1 | Без повреждений. |
| 816 | Осина | 9 | 1 | Без повреждений. |
| 817 | Осина | 19 | 1 | Без повреждений. |
| 818 | Осина | 16 | 1 | Без повреждений. |

«Освоение месторождения Д33 с объектами инфраструктуры. Внешнее электроснабжение» (код проекта U023B0704A), участки с кадастровыми участками 39:05:051107/чзу1, S=0,0262 га; 39:05:051109/чзу1, S=0,0377 га; 39:05:051109:17/чзу1, S=0,0782 га; 39:05:051109/чзу2, S=0,3456 га; 39:05:051109/чзу3, S=0,0226 га; 39:05:051104:197/чзу1, S=0,0271 га; 39:05:040602:13/чзу1, S=0,0269 га; 39:05:051109/чзу4, S=0,2393 га; 39:05:051109/чзу4, S=0,2393 га; 39:05:051109:33, S=0,5614 га

| | | | | |
|-----|----------------------|----|------|------------------|
| 819 | Осина | 13 | 1 | Без повреждений. |
| 820 | Боярышник сглаженный | 8 | 1 | Без повреждений. |
| 821 | Осина | 16 | 1 | Без повреждений. |
| 822 | Боярышник сглаженный | 11 | 1 | Без повреждений. |
| 825 | Осина | 8 | 1 | Без повреждений. |
| 826 | Осина | 13 | 1 | Без повреждений. |
| 828 | Осина | 10 | 1 | Без повреждений. |
| 829 | Осина | 12 | 1 | Без повреждений. |
| 830 | Осина | 10 | 1 | Без повреждений. |
| 831 | Осина | 8 | 1 | Без повреждений. |
| 832 | Осина | 14 | 1 | Без повреждений. |
| 833 | Осина | 12 | 1 | Без повреждений. |
| 834 | Боярышник сглаженный | 8 | 1 | Без повреждений. |
| 835 | Боярышник сглаженный | 8 | 1 | Без повреждений. |
| 837 | Осина | 12 | 1 | Без повреждений. |
| 838 | Осина | 11 | 1 | Без повреждений. |
| 839 | Осина | 9 | 1 | Без повреждений. |
| 840 | Осина | 9 | 1 | Без повреждений. |
| 841 | Осина | 8 | 1 | Без повреждений. |
| 842 | Осина | 8 | 1 | Без повреждений. |
| 844 | Осина | 8 | 1 | Без повреждений. |
| 846 | Осина | 9 | 1 | Без повреждений. |
| 847 | Осина | 12 | 1 | Без повреждений. |
| 850 | Осина | 10 | 1 | Без повреждений. |
| 851 | Осина | 9 | 1 | Без повреждений. |
| 852 | Осина | 12 | 1 | Без повреждений. |
| 853 | Осина | 10 | 1 | Без повреждений. |
| 854 | Осина | 10 | 1 | Без повреждений. |
| 857 | Осина | 9 | 1 | Без повреждений. |
| 858 | Осина | 9 | 1 | Без повреждений. |
| 859 | Осина | 8 | 1 | Без повреждений. |
| 860 | Осина | 8 | 1 | Без повреждений. |
| 862 | Осина | 14 | 1 | Без повреждений. |
| 864 | Осина | 8 | 1 | Без повреждений. |
| 865 | Осина | 8 | 1 | Без повреждений. |
| 866 | Осина | 11 | 1 | Без повреждений. |
| 867 | Осина | 18 | 1 | Без повреждений. |
| 868 | Осина | 16 | 1 | Без повреждений. |
| 869 | Осина | 20 | 1 | Без повреждений. |
| 870 | Осина | 13 | 1 | Без повреждений. |
| 871 | Осина | 20 | 1 | Без повреждений. |
| 872 | Осина | 25 | 1 | Без повреждений. |
| 873 | Осина | 16 | 1 | Без повреждений. |
| 874 | Осина | 24 | 1 | Без повреждений. |
| 875 | Осина | 11 | 1 | Без повреждений. |
| 876 | Осина | 16 | 1 | Без повреждений. |
| 877 | Осина | 22 | 1 | Без повреждений. |
| 878 | Осина | 34 | 1 | Без повреждений. |
| 880 | Осина | 16 | 5(г) | Старый сухостой. |
| 882 | Боярышник сглаженный | 13 | 1 | Без повреждений. |
| 883 | Осина | 16 | 5(г) | Старый сухостой. |
| 884 | Осина | 16 | 5(г) | Старый сухостой. |
| 885 | Боярышник сглаженный | 13 | 1 | Без повреждений. |
| 886 | Боярышник сглаженный | 10 | 1 | Без повреждений. |
| 887 | Осина | 22 | 1 | Без повреждений. |
| 888 | Осина | 13 | 5(г) | Старый сухостой. |
| 889 | Боярышник сглаженный | 14 | 1 | Без повреждений. |
| 890 | Осина | 8 | 1 | Без повреждений. |

«Освоение месторождения D33 с объектами инфраструктуры. Внешнее электроснабжение» (код проекта U023B0704A), участки с кадастровыми участками 39:05:051107/чзу1, S=0,0262 га; 39:05:051109/чзу1, S=0,0377 га; 39:05:051109:17/чзу1, S=0,0782 га; 39:05:051109/чзу2, S=0,3456 га; 39:05:051109/чзу3, S=0,0226 га; 39:05:051104:197/чзу1, S=0,0271 га; 39:05:040602:13/чзу1, S=0,0269 га; 39:05:051109/чзу4, S=0,2393 га; 39:05:051109/чзу4, S=0,2393 га; 39:05:051109:33, S=0,5614 га

| | | | | |
|-----|----------------------|----|---|---------------------------------------|
| 891 | Осина | 15 | 1 | Без повреждений. |
| 892 | Осина | 14 | 1 | Без повреждений. |
| 893 | Осина | 11 | 1 | Без повреждений. |
| 894 | Осина | 9 | 1 | Без повреждений. |
| 895 | Осина | 9 | 1 | Без повреждений. |
| 896 | Осина | 12 | 1 | Без повреждений. |
| 897 | Осина | 9 | 1 | Без повреждений. |
| 898 | Осина | 11 | 1 | Без повреждений. |
| 901 | Боярышник сглаженный | 10 | 1 | Без повреждений. |
| 902 | Боярышник сглаженный | 9 | 1 | Без повреждений. |
| 903 | Боярышник сглаженный | 8 | 1 | Без повреждений. |
| 904 | Боярышник сглаженный | 12 | 1 | Без повреждений. |
| 905 | Боярышник сглаженный | 9 | 1 | Без повреждений. |
| 914 | Боярышник сглаженный | 16 | 1 | Без повреждений. |
| 915 | Боярышник сглаженный | 20 | 1 | Без повреждений. |
| 916 | Боярышник сглаженный | 20 | 1 | Без повреждений. |
| 917 | Боярышник сглаженный | 24 | 1 | Без повреждений. |
| 918 | Боярышник сглаженный | 26 | 1 | Без повреждений. |
| 919 | Боярышник сглаженный | 8 | 1 | Без повреждений. |
| 920 | Боярышник сглаженный | 16 | 1 | Без повреждений. |
| 921 | Боярышник сглаженный | 13 | 1 | Без повреждений. |
| 922 | Боярышник сглаженный | 8 | 1 | Без повреждений. |
| 923 | Боярышник сглаженный | 13 | 1 | Без повреждений. |
| 924 | Боярышник сглаженный | 8 | 1 | Без повреждений. |
| 925 | Боярышник сглаженный | 11 | 1 | Без повреждений. |
| 926 | Боярышник сглаженный | 9 | 1 | Без повреждений. |
| 927 | Боярышник сглаженный | 9 | 1 | Без повреждений. |
| 928 | Боярышник сглаженный | 10 | 1 | Без повреждений. |
| 930 | Боярышник сглаженный | 8 | 1 | Без повреждений. |
| 931 | Ива белая | 12 | 1 | Без повреждений. |
| 932 | Ива белая | 9 | 1 | Без повреждений. |
| 934 | Ива белая | 9 | 1 | Без повреждений. |
| 937 | Осина | 15 | 1 | Без повреждений. |
| 938 | Осина | 13 | 1 | Без повреждений. |
| 939 | Осина | 9 | 1 | Без повреждений. |
| 940 | Осина | 16 | 1 | Без повреждений. |
| 941 | Осина | 18 | 1 | Без повреждений. |
| 942 | Осина | 12 | 1 | Без повреждений. |
| 943 | Осина | 20 | 1 | Без повреждений. |
| 944 | Осина | 10 | 1 | Без повреждений. |
| 945 | Осина | 13 | 1 | Без повреждений. |
| 946 | Осина | 23 | 1 | Без повреждений. |
| 947 | Осина | 16 | 1 | Без повреждений. |
| 949 | Боярышник сглаженный | 10 | 1 | Без повреждений. |
| 954 | Осина | 9 | 1 | Без повреждений. |
| 955 | Осина | 8 | 1 | Без повреждений. |
| 956 | Осина | 10 | 1 | Без повреждений. |
| 957 | Осина | 11 | 1 | Без повреждений. |
| 958 | Осина | 14 | 1 | Без повреждений. |
| 959 | Осина | 12 | 1 | Без повреждений. |
| 960 | Осина | 14 | 1 | Без повреждений. |
| 961 | Осина | 10 | 1 | Без повреждений. |
| 962 | Осина | 13 | 1 | Без повреждений. |
| 963 | Осина | 16 | 1 | Без повреждений. |
| 964 | Осина | 16 | 1 | Без повреждений. |
| 965 | Осина | 9 | 1 | Без повреждений. |
| 966 | Яблоня домашняя | 10 | 2 | Сломы ветвей, усыхание ветвей, гниль. |
| 967 | Осина | 12 | 1 | Без повреждений. |

«Освоение месторождения D33 с объектами инфраструктуры. Внешнее электроснабжение» (код проекта U023B0704A), участки с кадастровыми участками 39:05:051107/чзу1, S=0,0262 га; 39:05:051109/чзу1, S=0,0377 га; 39:05:051109:17/чзу1, S=0,0782 га; 39:05:051109/чзу2, S=0,3456 га; 39:05:051109/чзу3, S=0,0226 га; 39:05:051104:197/чзу1, S=0,0271 га; 39:05:040602:13/чзу1, S=0,0269 га; 39:05:051109/чзу4, S=0,2393 га; 39:05:051109/чзу4, S=0,2393 га; 39:05:051109:33, S=0,5614 га

| | | | | |
|-----|-----------------------|----|---|--|
| 969 | Яблоня домашняя | 17 | 1 | Без повреждений. |
| 970 | Ольха чёрная | 9 | 1 | Без повреждений. |
| 971 | Ольха чёрная | 10 | 1 | Без повреждений. |
| 976 | Боярышник сглаженный | 8 | 1 | Без повреждений. |
| 977 | Боярышник сглаженный | 8 | 1 | Без повреждений. |
| 978 | Боярышник сглаженный | 9 | 1 | Без повреждений. |
| 979 | Боярышник сглаженный | 9 | 1 | Без повреждений. |
| 16 | Ясень обыкновенный | 44 | 2 | Гниль , сломы ветвей, усыхание ветвей, морозобойная трещина. |
| 26 | Ольха чёрная | 12 | 2 | Гниль , сломы ветвей, усыхание ветвей, водяные побеги. |
| 36 | Ольха чёрная | 14 | 2 | Гниль , сломы ветвей, усыхание ветвей, водяные побеги. |
| 46 | Берёза пушистая | 45 | 1 | Без повреждений. |
| 56 | Ива белая | 21 | 1 | Без повреждений. |
| 76 | Ясень обыкновенный | 25 | 2 | Сломы ветвей, усыхание ветвей, гниль. |
| 86 | Ясень обыкновенный | 70 | 2 | Сломы ветвей, усыхание ветвей, гниль. |
| 96 | Ива белая | 41 | 1 | Без повреждений. |
| 106 | Ясень обыкновенный | 13 | 1 | Без повреждений. |
| 116 | Ясень обыкновенный | 12 | 1 | Без повреждений. |
| 126 | Ясень обыкновенный | 9 | 1 | Без повреждений. |
| 136 | Ясень обыкновенный | 20 | 1 | Без повреждений. |
| 146 | Ясень обыкновенный | 38 | 1 | Без повреждений. |
| 156 | Ясень обыкновенный | 12 | 1 | Без повреждений. |
| 166 | Ясень обыкновенный | 8 | 1 | Без повреждений. |
| 176 | Ясень обыкновенный | 14 | 1 | Без повреждений. |
| 186 | Ясень обыкновенный | 29 | 1 | Без повреждений. |
| 196 | Ольха чёрная | 8 | 1 | Без повреждений. |
| 206 | Ольха чёрная | 9 | 1 | Без повреждений. |
| 216 | Ива белая | 18 | 1 | Без повреждений. |
| 236 | Ольха чёрная | 10 | 1 | Без повреждений. |
| 246 | Ольха чёрная | 8 | 1 | Без повреждений. |
| 266 | Ольха чёрная | 8 | 1 | Без повреждений. |
| 276 | Ольха чёрная | 8 | 1 | Без повреждений. |
| 286 | Ольха чёрная | 8 | 1 | Без повреждений. |
| 296 | Ольха чёрная | 10 | 1 | Без повреждений. |
| 306 | Ольха чёрная | 8 | 1 | Без повреждений. |
| 316 | Черёмуха обыкновенная | 9 | 1 | Без повреждений. |

Специалисты

Гришанов Д.Г.

Бормотов М.В.

Булгаков Д.Б.

Дата: 01, 05 сентября 2022 г.

УТВЕРЖДАЮ
 Председатель комиссии -
 Председатель комитета по строительству, ЖКХ и благоустройства
 МО «Зеленоградский муниципальный округ Калининградской области»
 Л.В. Пахоменко
 М.П. «29» сентября 2022 г.

ПЕРЕЧЕТНАЯ ВЕДОМОСТЬ ЗЕЛЕННЫХ НАСАЖДЕНИЙ

№ 03/09-п от «29» сентября 2022 года

Заявитель: ООО «ЛУКОЙЛ-Энергоинжиниринг», инд. 109028, г. Москва, Покровский бульвар д. 3, стр. 1

Зеленоградский район, ЗУ с КН 39:05:040602:13/чзу1,
 Адрес (местоположение) земельного участка: 39:05:051109:17/чзу1 (ЕЗП 39:05:000000:23), 39:05:051109:33/чзу1,
 39:05:051107/чзу1, 39:05:051109/чзу1, 39:05:051109/чзу3,
 39:05:051109/чзу4, 39:05:051109/чзу5

Цель планируемой вырубki (сноса), обрезки, пересадки зеленых насаждений:
 осуществление строительства линейного объекта «Освоение месторождения D33 с объектами инфраструктуры.
 Внешнее электроснабжение. ЛЭП 35 кВ, береговой переходной пункт».

*(указывается в соответствии с п.2.3 Порядка выдачи разрешительной документации на вырубку (снос),
 обрезку и/или пересадку зеленых насаждений на территории Зеленоградского муниципального округа)*

| № п/п | Номер на подеревной съемке | Порода, вид зеленых насаждений | Диаметр ствола (для деревьев на высоте 1,3м), см | Номер группы | Возраст кустарников, живых изгородей, цветников лет | Площадь газонов, м2 | Характеристика состояния Зеленых насаждений | Заключение (Вырубить, пересадить, Сохранить) | Примечание |
|---|----------------------------|--------------------------------|--|--------------|---|---------------------|---|--|--------------------|
| 1 | 2 | 3 | 4 | | 5 | 6 | 7 | 8 | 9 |
| 39:05:040602:13/чзу1 (S=269 кв.м.) | | | | | | | | | |
| 1 | 56 | Ива | 21 | 3 | | | Без повреждений. | Вырубить | Реализация проекта |
| 2 | 76 | Ясень | 25 | 1 | | | Сломы ветвей, усыхание ветвей, гниль. | Вырубить | Реализация проекта |
| 3 | 86 | Ясень | 70 | 1 | | | Сломы ветвей, усыхание ветвей, гниль. | Вырубить | Реализация проекта |
| 4 | 96 | Ива | 41 | 3 | | | Без повреждений. | Вырубить | Реализация проекта |
| 5 | 106 | Ясень | 13 | 1 | | | Без повреждений. | Вырубить | Реализация проекта |
| 6 | 116 | Ясень | 12 | 1 | | | Без повреждений. | Вырубить | Реализация проекта |
| 7 | 126 | Ясень | 9 | 1 | | | Без повреждений. | Вырубить | Реализация проекта |
| 8 | 136 | Ясень | 20 | 1 | | | Без повреждений. | Вырубить | Реализация проекта |
| 9 | 146 | Ясень | 38 | 1 | | | Без повреждений. | Вырубить | Реализация проекта |
| 10 | 156 | Ясень | 12 | 1 | | | Без повреждений. | Вырубить | Реализация проекта |
| 11 | 166 | Ясень | 8 | 1 | | | Без повреждений. | Вырубить | Реализация проекта |
| 12 | 176 | Ясень | 14 | 1 | | | Без повреждений. | Вырубить | Реализация проекта |
| 13 | 186 | Ясень | 29 | 1 | | | Без повреждений. | Вырубить | Реализация проекта |
| 14 | 196 | Ольха | 8 | 2 | | | Без повреждений. | Вырубить | Реализация проекта |
| 15 | 206 | Ольха | 9 | 2 | | | Без повреждений. | Вырубить | Реализация проекта |
| 16 | 216 | Ива | 18 | 3 | | | Без повреждений. | Вырубить | Реализация |

| | | | | | | | | | |
|--|-----|-----------|----|------|--|--|--------------------------------|----------|--------------------|
| | | | | | | | | | проекта |
| 39:05:051109:17/чзу1 (S=782 кв.м.) | | | | | | | | | |
| 17 | 914 | Боярышник | 16 | куст | | | Без повреждений. | Вырубить | Реализация проекта |
| 18 | 915 | Боярышник | 20 | куст | | | Без повреждений. | Вырубить | Реализация проекта |
| 19 | 916 | Боярышник | 20 | куст | | | Без повреждений. | Вырубить | Реализация проекта |
| 20 | 917 | Боярышник | 24 | куст | | | Без повреждений. | Вырубить | Реализация проекта |
| 21 | 918 | Боярышник | 26 | куст | | | Без повреждений. | Вырубить | Реализация проекта |
| 22 | 919 | Боярышник | 8 | куст | | | Без повреждений. | Вырубить | Реализация проекта |
| 23 | 920 | Боярышник | 16 | куст | | | Без повреждений. | Вырубить | Реализация проекта |
| 24 | 921 | Боярышник | 13 | куст | | | Без повреждений. | Вырубить | Реализация проекта |
| 25 | 922 | Боярышник | 8 | куст | | | Без повреждений. | Вырубить | Реализация проекта |
| 26 | 923 | Боярышник | 13 | куст | | | Без повреждений. | Вырубить | Реализация проекта |
| 27 | 924 | Боярышник | 8 | куст | | | Без повреждений. | Вырубить | Реализация проекта |
| 28 | 925 | Боярышник | 11 | куст | | | Без повреждений. | Вырубить | Реализация проекта |
| 29 | 926 | Боярышник | 9 | куст | | | Без повреждений. | Вырубить | Реализация проекта |
| 30 | 927 | Боярышник | 9 | куст | | | Без повреждений. | Вырубить | Реализация проекта |
| 31 | 928 | Боярышник | 10 | куст | | | Без повреждений. | Вырубить | Реализация проекта |
| 32 | 930 | Боярышник | 8 | куст | | | Без повреждений. | Вырубить | Реализация проекта |
| 33 | 932 | Ива | 9 | 3 | | | Без повреждений. | Вырубить | Реализация проекта |
| 34 | 934 | Ива | 9 | 3 | | | Без повреждений. | Вырубить | Реализация проекта |
| 35 | 937 | Осина | 15 | 3 | | | Без повреждений. | Вырубить | Реализация проекта |
| 36 | 938 | Осина | 13 | 3 | | | Без повреждений. | Вырубить | Реализация проекта |
| 37 | 939 | Осина | 9 | 3 | | | Без повреждений. | Вырубить | Реализация проекта |
| 38 | 940 | Осина | 16 | 3 | | | Без повреждений. | Вырубить | Реализация проекта |
| 39 | 941 | Осина | 18 | 3 | | | Без повреждений. | Вырубить | Реализация проекта |
| 40 | 942 | Осина | 12 | 3 | | | Без повреждений. | Вырубить | Реализация проекта |
| 41 | 943 | Осина | 20 | 3 | | | Без повреждений. | Вырубить | Реализация проекта |
| 42 | 944 | Осина | 10 | 3 | | | Без повреждений. | Вырубить | Реализация проекта |
| 43 | 945 | Осина | 13 | 3 | | | Без повреждений. | Вырубить | Реализация проекта |
| 44 | 946 | Осина | 23 | 3 | | | Без повреждений. | Вырубить | Реализация проекта |
| 45 | 947 | Осина | 16 | 3 | | | Без повреждений. | Вырубить | Реализация проекта |
| 39:05:051109:33/чзу1 (S=5620 кв.м.) | | | | | | | | | |
| 46 | 279 | Дуб | 52 | 1 | | | Сломы ветвей, усыхание ветвей. | Вырубить | Реализация проекта |
| 47 | 280 | Боярышник | 10 | куст | | | Без повреждений. | Вырубить | Реализация проекта |
| 48 | 290 | Ольха | 9 | 2 | | | Без повреждений. | Вырубить | Реализация проекта |
| 49 | 298 | Ясень | 77 | 1 | | | Старый сухостой. | Вырубить | Реализация проекта |
| 50 | 299 | Боярышник | 12 | куст | | | Сломы ветвей, усыхание ветвей. | Вырубить | Реализация проекта |
| 51 | 300 | Боярышник | 11 | куст | | | Сломы ветвей, усы- | Вырубить | Реализация |

| | | | | | | | | | |
|----|-----|-------------------|----|------|--|--|---|----------|--------------------|
| | | | | | | | хание ветвей. | | проекта |
| 52 | 301 | Черёмуха | 12 | 3 | | | Сломы ветвей, усыхание ветвей, искривление ствольной части, наклон более 20 градусов. | Вырубить | Реализация проекта |
| 53 | 304 | Ясень | 8 | 1 | | | Сломы ветвей, усыхание ветвей, угнетение. | Вырубить | Реализация проекта |
| 54 | 305 | Боярышник | 10 | куст | | | Сломы ветвей, усыхание ветвей, угнетение. | Вырубить | Реализация проекта |
| 55 | 309 | Рябина | 10 | 3 | | | Сломы ветвей, усыхание ветвей. | Вырубить | Реализация проекта |
| 56 | 310 | Боярышник | 11 | куст | | | Сломы ветвей, усыхание ветвей. | Вырубить | Реализация проекта |
| 57 | 312 | Боярышник | 8 | куст | | | Старый сухостой. | Вырубить | Реализация проекта |
| 58 | 316 | Боярышник | 10 | куст | | | Сломы ветвей, усыхание ветвей. | Вырубить | Реализация проекта |
| 59 | 318 | Ясень | 8 | 1 | | | Без повреждений. | Вырубить | Реализация проекта |
| 60 | 324 | Боярышник | 11 | куст | | | Без повреждений. | Вырубить | Реализация проекта |
| 61 | 325 | Черёмуха | 12 | 3 | | | Без повреждений. | Вырубить | Реализация проекта |
| 62 | 327 | Ольха | 13 | 2 | | | Сломы ветвей, усыхание ветвей. | Вырубить | Реализация проекта |
| 63 | 328 | Ясень | 31 | 1 | | | Старый сухостой. | Вырубить | Реализация проекта |
| 64 | 329 | Черёмуха | 10 | 3 | | | Без повреждений. | Вырубить | Реализация проекта |
| 65 | 331 | Черёмуха | 8 | 3 | | | Без повреждений. | Вырубить | Реализация проекта |
| 66 | 332 | Черёмуха | 27 | 3 | | | Наклон более 20 градусов. | Вырубить | Реализация проекта |
| 67 | 333 | Черёмуха | 11 | 3 | | | Без повреждений. | Вырубить | Реализация проекта |
| 68 | 336 | Черёмуха | 13 | 3 | | | Без повреждений. | Вырубить | Реализация проекта |
| 69 | 337 | Ясень | 41 | 1 | | | Сломы ветвей, усыхание ветвей. | Вырубить | Реализация проекта |
| 70 | 338 | Черёмуха | 18 | 3 | | | Без повреждений. | Вырубить | Реализация проекта |
| 71 | 339 | Ольха | 24 | 2 | | | Без повреждений. | Вырубить | Реализация проекта |
| 72 | 342 | Черёмуха | 10 | 3 | | | Без повреждений. | Вырубить | Реализация проекта |
| 73 | 343 | Яблоня | 18 | 3 | | | Сломы ветвей, усыхание ветвей, искривление ствольной части. | Вырубить | Реализация проекта |
| 74 | 344 | Боярышник | 17 | куст | | | Сломы ветвей, усыхание ветвей. | Вырубить | Реализация проекта |
| 75 | 345 | Боярышник | 24 | куст | | | Сломы ветвей, усыхание ветвей. | Вырубить | Реализация проекта |
| 76 | 348 | Боярышник | 22 | куст | | | Сломы ветвей, усыхание ветвей. | Вырубить | Реализация проекта |
| 77 | 349 | Боярышник | 8 | куст | | | Без повреждений. | Вырубить | Реализация проекта |
| 78 | 352 | Боярышник | 13 | куст | | | Без повреждений. | Вырубить | Реализация проекта |
| 79 | 353 | Боярышник | 16 | куст | | | Без повреждений. | Вырубить | Реализация проекта |
| 80 | 354 | Дуб | 20 | 1 | | | Без повреждений. | Вырубить | Реализация проекта |
| 81 | 362 | Ясень | 13 | 1 | | | Без повреждений. | Вырубить | Реализация проекта |
| 82 | 364 | Клён остролистный | 14 | 2 | | | Без повреждений. | Вырубить | Реализация проекта |
| 83 | 366 | Вишня | 11 | 3 | | | Без повреждений. | Вырубить | Реализация проекта |
| 84 | 367 | Ясень | 20 | 1 | | | Старый сухостой. | Вырубить | Реализация |

| | | | | | | | | | |
|-----|-----|-------------------|----|------|--|--|---|----------|--------------------|
| | | | | | | | | | проекта |
| 85 | 371 | Тополь | 36 | 3 | | | Без повреждений. | Вырубить | Реализация проекта |
| 86 | 372 | Клён остролистный | 8 | 2 | | | Без повреждений. | Вырубить | Реализация проекта |
| 87 | 374 | Тополь | 42 | 3 | | | Без повреждений. | Вырубить | Реализация проекта |
| 88 | 375 | Тополь | 13 | 3 | | | Старый сухой. | Вырубить | Реализация проекта |
| 89 | 376 | Тополь | 39 | 3 | | | Без повреждений. | Вырубить | Реализация проекта |
| 90 | 377 | Тополь | 30 | 3 | | | Без повреждений. | Вырубить | Реализация проекта |
| 91 | 378 | Тополь | 10 | 3 | | | Сломы ветвей, усыхание ветвей. | Вырубить | Реализация проекта |
| 92 | 381 | Тополь | 15 | 3 | | | Сломы ветвей, усыхание ветвей, угнетение. | Вырубить | Реализация проекта |
| 93 | 382 | Тополь | 45 | 3 | | | Без повреждений. | Вырубить | Реализация проекта |
| 94 | 384 | Тополь | 86 | 3 | | | Сломы ветвей, усыхание ветвей, гниль. | Вырубить | Реализация проекта |
| 95 | 385 | Тополь | 38 | 3 | | | Сломы ветвей, усыхание ветвей, плодовые тела грибов. | Вырубить | Реализация проекта |
| 96 | 386 | Тополь | 39 | 3 | | | Сломы ветвей, усыхание ветвей, слом вершины. | Вырубить | Реализация проекта |
| 97 | 387 | Ива | 19 | 3 | | | Сломы ветвей, усыхание ветвей. | Вырубить | Реализация проекта |
| 98 | 389 | Тополь | 10 | 3 | | | Без повреждений. | Вырубить | Реализация проекта |
| 99 | 406 | Боярышник | 12 | куст | | | Сломы ветвей, усыхание ветвей. | Вырубить | Реализация проекта |
| 100 | 407 | Черёмуха | 11 | 3 | | | Сломы ветвей, усыхание ветвей. | Вырубить | Реализация проекта |
| 101 | 412 | Черёмуха | 18 | 3 | | | Без повреждений. | Вырубить | Реализация проекта |
| 102 | 413 | Ива | 13 | 3 | | | Сломы ветвей, усыхание ветвей, наклон более 20 градусов, спилы. | Вырубить | Реализация проекта |
| 103 | 414 | Ива | 38 | 3 | | | Сломы ветвей, усыхание ветвей, наклон более 20 градусов. | Вырубить | Реализация проекта |
| 104 | 415 | Ольха | 16 | 2 | | | Без повреждений. | Вырубить | Реализация проекта |
| 105 | 418 | Ольха | 21 | 2 | | | Без повреждений. | Вырубить | Реализация проекта |
| 106 | 420 | Ясень | 8 | 1 | | | Без повреждений. | Вырубить | Реализация проекта |
| 107 | 421 | Ясень | 9 | 1 | | | Без повреждений. | Вырубить | Реализация проекта |
| 108 | 422 | Ива | 23 | 3 | | | Без повреждений. | Вырубить | Реализация проекта |
| 109 | 423 | Ива | 30 | 3 | | | Сломы ветвей, усыхание ветвей. | Вырубить | Реализация проекта |
| 110 | 424 | Ольха | 10 | 2 | | | Без повреждений. | Вырубить | Реализация проекта |
| 111 | 425 | Ольха | 12 | 2 | | | Без повреждений. | Вырубить | Реализация проекта |
| 112 | 427 | Ольха | 14 | 2 | | | Без повреждений. | Вырубить | Реализация проекта |
| 113 | 428 | Ольха | 20 | 2 | | | Без повреждений. | Вырубить | Реализация проекта |
| 114 | 429 | Ива | 14 | 3 | | | Без повреждений. | Вырубить | Реализация проекта |
| 115 | 430 | Ива | 11 | 3 | | | Сломы ветвей, усыхание ветвей. | Вырубить | Реализация проекта |
| 116 | 431 | Ива | 22 | 3 | | | Сломы ветвей, усыхание ветвей. | Вырубить | Реализация проекта |
| 117 | 432 | Ива | 9 | 3 | | | Сломы ветвей, усыхание ветвей. | Вырубить | Реализация проекта |

| | | | | | | | | | |
|-----|-----|-----------|----|------|--|--|--|----------|--------------------|
| 118 | 434 | Ольха | 11 | 2 | | | Без повреждений. | Вырубить | Реализация проекта |
| 119 | 436 | Ольха | 12 | 2 | | | Старый сухостой. | Вырубить | Реализация проекта |
| 120 | 437 | Ольха | 8 | 2 | | | Сломы ветвей, усыхание ветвей, угнетение. | Вырубить | Реализация проекта |
| 121 | 438 | Ольха | 9 | 2 | | | Сломы ветвей, усыхание ветвей, угнетение. | Вырубить | Реализация проекта |
| 122 | 439 | Ольха | 10 | 2 | | | Сломы ветвей, усыхание ветвей, угнетение. | Вырубить | Реализация проекта |
| 123 | 440 | Ольха | 12 | 2 | | | Без повреждений. | Вырубить | Реализация проекта |
| 124 | 441 | Ольха | 12 | 2 | | | Без повреждений. | Вырубить | Реализация проекта |
| 125 | 442 | Черёмуха | 11 | 3 | | | Без повреждений. | Вырубить | Реализация проекта |
| 126 | 443 | Ольха | 18 | 2 | | | Без повреждений. | Вырубить | Реализация проекта |
| 127 | 445 | Дуб | 72 | 1 | | | Сломы ветвей, усыхание ветвей. | Вырубить | Реализация проекта |
| 128 | 446 | Черёмуха | 8 | 3 | | | Без повреждений. | Вырубить | Реализация проекта |
| 129 | 447 | Ольха | 31 | 2 | | | Сломы ветвей, усыхание ветвей, заселение вредителями. | Вырубить | Реализация проекта |
| 130 | 448 | Ольха | 38 | 2 | | | Сломы ветвей, усыхание ветвей, заселение вредителями. | Вырубить | Реализация проекта |
| 131 | 449 | Ольха | 24 | 2 | | | Без повреждений. | Вырубить | Реализация проекта |
| 132 | 450 | Черёмуха | 18 | 3 | | | Без повреждений. | Вырубить | Реализация проекта |
| 133 | 451 | Черёмуха | 15 | 3 | | | Без повреждений. | Вырубить | Реализация проекта |
| 134 | 452 | Черёмуха | 10 | 3 | | | Без повреждений. | Вырубить | Реализация проекта |
| 135 | 453 | Черёмуха | 16 | 3 | | | Без повреждений. | Вырубить | Реализация проекта |
| 136 | 454 | Черёмуха | 12 | 3 | | | Слом вершины. | Вырубить | Реализация проекта |
| 137 | 457 | Ольха | 11 | 2 | | | Старый сухостой. | Вырубить | Реализация проекта |
| 138 | 459 | Ольха | 23 | 2 | | | Без повреждений. | Вырубить | Реализация проекта |
| 139 | 460 | Черёмуха | 24 | 3 | | | Без повреждений. | Вырубить | Реализация проекта |
| 140 | 462 | Ольха | 22 | 2 | | | Без повреждений. | Вырубить | Реализация проекта |
| 141 | 463 | Ольха | 10 | 2 | | | Без повреждений. | Вырубить | Реализация проекта |
| 142 | 464 | Ольха | 22 | 2 | | | Без повреждений. | Вырубить | Реализация проекта |
| 143 | 465 | Боярышник | 11 | куст | | | Сломы ветвей, усыхание ветвей, наклон более 20 градусов. | Вырубить | Реализация проекта |
| 144 | 466 | Ольха | 26 | 2 | | | Без повреждений. | Вырубить | Реализация проекта |
| 145 | 467 | Боярышник | 9 | куст | | | Сломы ветвей, усыхание ветвей. | Вырубить | Реализация проекта |
| 146 | 469 | Ольха | 34 | 2 | | | Без повреждений. | Вырубить | Реализация проекта |
| 147 | 470 | Боярышник | 24 | куст | | | Сломы ветвей, усыхание ветвей. | Вырубить | Реализация проекта |
| 148 | 471 | Боярышник | 22 | куст | | | Сломы ветвей, усыхание ветвей, наклон более 20 градусов. | Вырубить | Реализация проекта |
| 149 | 472 | Боярышник | 20 | куст | | | Сломы ветвей, усыхание ветвей, наклон более 20 градусов, водяные побеги. | Вырубить | Реализация проекта |

| | | | | | | | | | |
|-----|-----|-------------------|----|---|--|--|--|----------|--------------------|
| 150 | 473 | Ольха | 20 | 2 | | | Заселение вредителями. | Вырубить | Реализация проекта |
| 151 | 474 | Ольха | 8 | 2 | | | Сломы ветвей, усыхание ветвей, наклон более 20 градусов, водяные побеги. | Вырубить | Реализация проекта |
| 152 | 475 | Черёмуха | 18 | 3 | | | Без повреждений. | Вырубить | Реализация проекта |
| 153 | 476 | Черёмуха | 30 | 3 | | | Без повреждений. | Вырубить | Реализация проекта |
| 154 | 477 | Черёмуха | 9 | 3 | | | Без повреждений. | Вырубить | Реализация проекта |
| 155 | 478 | Ольха | 23 | 2 | | | Без повреждений. | Вырубить | Реализация проекта |
| 156 | 480 | Ольха | 22 | 2 | | | Без повреждений. | Вырубить | Реализация проекта |
| 157 | 482 | Черёмуха | 27 | 3 | | | Сломы ветвей, усыхание ветвей, наклон более 20 градусов, гниль. | Вырубить | Реализация проекта |
| 158 | 483 | Черёмуха | 14 | 3 | | | Без повреждений. | Вырубить | Реализация проекта |
| 159 | 484 | Черёмуха | 14 | 3 | | | Без повреждений. | Вырубить | Реализация проекта |
| 160 | 485 | Ольха | 31 | 2 | | | Без повреждений. | Вырубить | Реализация проекта |
| 161 | 486 | Ольха | 31 | 2 | | | Подрыв корней. | Вырубить | Реализация проекта |
| 162 | 487 | Ольха | 23 | 2 | | | Без повреждений. | Вырубить | Реализация проекта |
| 163 | 488 | Ольха | 10 | 2 | | | Без повреждений. | Вырубить | Реализация проекта |
| 164 | 489 | Ольха | 32 | 2 | | | Без повреждений. | Вырубить | Реализация проекта |
| 165 | 490 | Ольха | 35 | 2 | | | Без повреждений. | Вырубить | Реализация проекта |
| 166 | 491 | Черёмуха | 25 | 3 | | | Без повреждений. | Вырубить | Реализация проекта |
| 167 | 492 | Клён остролистный | 11 | 2 | | | Без повреждений. | Вырубить | Реализация проекта |
| 168 | 494 | Черёмуха | 18 | 3 | | | Сломы ветвей, усыхание ветвей. | Вырубить | Реализация проекта |
| 169 | 495 | Черёмуха | 18 | 3 | | | Сломы ветвей, усыхание ветвей. | Вырубить | Реализация проекта |
| 170 | 496 | Ольха | 40 | 2 | | | Без повреждений. | Вырубить | Реализация проекта |
| 171 | 498 | Черёмуха | 12 | 3 | | | Без повреждений. | Вырубить | Реализация проекта |
| 172 | 500 | Дуб | 33 | 1 | | | Без повреждений. | Вырубить | Реализация проекта |
| 173 | 501 | Ольха | 27 | 2 | | | Без повреждений. | Вырубить | Реализация проекта |
| 174 | 504 | Ольха | 22 | 2 | | | Без повреждений. | Вырубить | Реализация проекта |
| 175 | 506 | Клён остролистный | 34 | 2 | | | Без повреждений. | Вырубить | Реализация проекта |
| 176 | 507 | Ольха | 25 | 2 | | | Без повреждений. | Вырубить | Реализация проекта |
| 177 | 508 | Ольха | 12 | 2 | | | Без повреждений. | Вырубить | Реализация проекта |
| 178 | 509 | Ольха | 8 | 2 | | | Без повреждений. | Вырубить | Реализация проекта |
| 179 | 525 | Ольха | 38 | 2 | | | Без повреждений. | Вырубить | Реализация проекта |
| 180 | 526 | Ольха | 13 | 2 | | | Без повреждений. | Вырубить | Реализация проекта |
| 181 | 527 | Ольха | 28 | 2 | | | Без повреждений. | Вырубить | Реализация проекта |
| 182 | 528 | Черёмуха | 10 | 3 | | | Сломы ветвей, усыхание ветвей, наклон более 20 градусов. | Вырубить | Реализация проекта |
| 183 | 529 | Ольха | 45 | 2 | | | Водяные побеги, заселение вредите- | Вырубить | Реализация проекта |

| | | | | | | | лями. | | |
|-----|-----|-------------------|----|---|--|--|--|----------|--------------------|
| 184 | 531 | Ольха | 26 | 2 | | | Без повреждений. | Вырубить | Реализация проекта |
| 185 | 534 | Черёмуха | 17 | 3 | | | Старый сухостой. | Вырубить | Реализация проекта |
| 186 | 535 | Черёмуха | 16 | 3 | | | Сломы ветвей, усыхание ветвей, наклон более 20 градусов. | Вырубить | Реализация проекта |
| 187 | 536 | Черёмуха | 18 | 3 | | | Сломы ветвей, усыхание ветвей, наклон более 20 градусов. | Вырубить | Реализация проекта |
| 188 | 537 | Ольха | 28 | 2 | | | Без повреждений. | Вырубить | Реализация проекта |
| 189 | 538 | Ольха | 13 | 2 | | | Старый сухостой. | Вырубить | Реализация проекта |
| 190 | 541 | Черёмуха | 12 | 3 | | | Сломы ветвей, усыхание ветвей. | Вырубить | Реализация проекта |
| 191 | 542 | Черёмуха | 11 | 3 | | | Слом вершины. | Вырубить | Реализация проекта |
| 192 | 545 | Ольха | 39 | 2 | | | Без повреждений. | Вырубить | Реализация проекта |
| 193 | 547 | Черёмуха | 17 | 3 | | | Без повреждений. | Вырубить | Реализация проекта |
| 194 | 548 | Черёмуха | 12 | 3 | | | Слом вершины. | Вырубить | Реализация проекта |
| 195 | 549 | Черёмуха | 14 | 3 | | | Без повреждений. | Вырубить | Реализация проекта |
| 196 | 550 | Клён остролистный | 15 | 2 | | | Без повреждений. | Вырубить | Реализация проекта |
| 197 | 551 | Черёмуха | 11 | 3 | | | Без повреждений. | Вырубить | Реализация проекта |
| 198 | 552 | Черёмуха | 9 | 3 | | | Без повреждений. | Вырубить | Реализация проекта |
| 199 | 553 | Черёмуха | 11 | 3 | | | Без повреждений. | Вырубить | Реализация проекта |
| 200 | 554 | Черёмуха | 28 | 3 | | | Слом вершины. | Вырубить | Реализация проекта |
| 201 | 555 | Черёмуха | 12 | 3 | | | Сломы ветвей, усыхание ветвей. | Вырубить | Реализация проекта |
| 202 | 556 | Черёмуха | 20 | 3 | | | Слом вершины, усыхающая (усыхающая) вершина. | Вырубить | Реализация проекта |
| 203 | 557 | Клён остролистный | 12 | 2 | | | Без повреждений. | Вырубить | Реализация проекта |
| 204 | 558 | Ольха | 53 | 2 | | | Без повреждений. | Вырубить | Реализация проекта |
| 205 | 559 | Черёмуха | 8 | 3 | | | Подрыв корней. | Вырубить | Реализация проекта |
| 206 | 560 | Черёмуха | 8 | 3 | | | Без повреждений. | Вырубить | Реализация проекта |
| 207 | 562 | Черёмуха | 9 | 3 | | | Без повреждений. | Вырубить | Реализация проекта |
| 208 | 563 | Ольха | 10 | 2 | | | Без повреждений. | Вырубить | Реализация проекта |
| 209 | 564 | Черёмуха | 9 | 3 | | | Без повреждений. | Вырубить | Реализация проекта |
| 210 | 565 | Ольха | 11 | 2 | | | Без повреждений. | Вырубить | Реализация проекта |
| 211 | 567 | Ясень | 15 | 1 | | | Старый сухостой. | Вырубить | Реализация проекта |
| 212 | 568 | Черёмуха | 9 | 3 | | | Без повреждений. | Вырубить | Реализация проекта |
| 213 | 569 | Ольха | 14 | 2 | | | Без повреждений. | Вырубить | Реализация проекта |
| 214 | 570 | Черёмуха | 9 | 3 | | | Без повреждений. | Вырубить | Реализация проекта |
| 215 | 572 | Черёмуха | 8 | 3 | | | Без повреждений. | Вырубить | Реализация проекта |
| 216 | 577 | Ясень | 14 | 1 | | | Старый сухостой. | Вырубить | Реализация проекта |
| 217 | 579 | Ясень | 11 | 1 | | | Без повреждений. | Вырубить | Реализация проекта |
| 218 | 582 | Черёмуха | 9 | 3 | | | Сломы ветвей, усы- | Вырубить | Реализация |

| | | | | | | | | | |
|-----|-----|-------------------|----|------|--|--|--|----------|--------------------|
| | | | | | | | хание ветвей, наклон более 20 градусов. | | проекта |
| 219 | 583 | Клён остролистный | 12 | 2 | | | Без повреждений. | Вырубить | Реализация проекта |
| 220 | 584 | Клён остролистный | 24 | 2 | | | Без повреждений. | Вырубить | Реализация проекта |
| 221 | 585 | Ольха | 50 | 2 | | | Без повреждений. | Вырубить | Реализация проекта |
| 222 | 586 | Ольха | 30 | 2 | | | Без повреждений. | Вырубить | Реализация проекта |
| 223 | 587 | Ольха | 32 | 2 | | | Без повреждений. | Вырубить | Реализация проекта |
| 224 | 588 | Черёмуха | 10 | 3 | | | Без повреждений. | Вырубить | Реализация проекта |
| 225 | 589 | Черёмуха | 8 | 3 | | | Без повреждений. | Вырубить | Реализация проекта |
| 226 | 591 | Черёмуха | 8 | 3 | | | Без повреждений. | Вырубить | Реализация проекта |
| 227 | 593 | Черёмуха | 8 | 3 | | | Без повреждений. | Вырубить | Реализация проекта |
| 228 | 594 | Ольха | 27 | 2 | | | Без повреждений. | Вырубить | Реализация проекта |
| 229 | 595 | Черёмуха | 8 | 3 | | | Без повреждений. | Вырубить | Реализация проекта |
| 230 | 597 | Черёмуха | 16 | 3 | | | Старый сухостой. | Вырубить | Реализация проекта |
| 231 | 599 | Черёмуха | 11 | 3 | | | Сломы ветвей, усыхание ветвей, наклон более 20 градусов, водяные побеги. | Вырубить | Реализация проекта |
| 232 | 600 | Ольха | 44 | 2 | | | Без повреждений. | Вырубить | Реализация проекта |
| 233 | 601 | Черёмуха | 8 | 3 | | | Без повреждений. | Вырубить | Реализация проекта |
| 234 | 602 | Ольха | 9 | 2 | | | Без повреждений. | Вырубить | Реализация проекта |
| 235 | 605 | Черёмуха | 8 | 3 | | | Без повреждений. | Вырубить | Реализация проекта |
| 236 | 606 | Боярышник | 10 | куст | | | Без повреждений. | Вырубить | Реализация проекта |
| 237 | 607 | Боярышник | 8 | куст | | | Без повреждений. | Вырубить | Реализация проекта |
| 238 | 608 | Ольха | 14 | 2 | | | Без повреждений. | Вырубить | Реализация проекта |
| 239 | 610 | Ольха | 11 | 3 | | | Без повреждений. | Вырубить | Реализация проекта |
| 240 | 613 | Ива | 8 | 3 | | | Без повреждений. | Вырубить | Реализация проекта |
| 241 | 616 | Ива | 16 | 3 | | | Сломы ветвей, усыхание ветвей, гниль, искривление стволовой части, наклон более 20 градусов. | Вырубить | Реализация проекта |
| 242 | 617 | Ива | 9 | 3 | | | Сломы ветвей, усыхание ветвей, гниль, искривление стволовой части, наклон более 20 градусов. | Вырубить | Реализация проекта |
| 243 | 618 | Ива | 8 | 3 | | | Сломы ветвей, усыхание ветвей, гниль, искривление стволовой части, наклон более 20 градусов. | Вырубить | Реализация проекта |
| 244 | 619 | Ива | 8 | 3 | | | Сломы ветвей, усыхание ветвей, гниль, искривление стволовой части, наклон более 20 градусов. | Вырубить | Реализация проекта |
| 245 | 620 | Ива | 8 | 3 | | | Сломы ветвей, усыхание ветвей, гниль, искривление стволовой части, наклон более 20 градусов. | Вырубить | Реализация проекта |

| | | | | | | | | | |
|-----|-----|-------------------|----|---|--|--|--|----------|--------------------|
| 246 | 621 | Ива | 8 | 3 | | | Сломы ветвей, усыхание ветвей, гниль, искривление стволовой части, наклон более 20 градусов. | Вырубить | Реализация проекта |
| 247 | 622 | Ива | 8 | 3 | | | Сломы ветвей, усыхание ветвей, гниль, искривление стволовой части, наклон более 20 градусов. | Вырубить | Реализация проекта |
| 248 | 623 | Ива | 14 | 3 | | | Без повреждений. | Вырубить | Реализация проекта |
| 249 | 624 | Ольха | 37 | 2 | | | Без повреждений. | Вырубить | Реализация проекта |
| 250 | 625 | Ольха | 46 | 2 | | | Без повреждений. | Вырубить | Реализация проекта |
| 251 | 626 | Ольха | 13 | 2 | | | Без повреждений. | Вырубить | Реализация проекта |
| 252 | 627 | Ольха | 9 | 2 | | | Без повреждений. | Вырубить | Реализация проекта |
| 253 | 628 | Ольха | 12 | 2 | | | Без повреждений. | Вырубить | Реализация проекта |
| 254 | 630 | Ольха | 14 | 2 | | | Без повреждений. | Вырубить | Реализация проекта |
| 255 | 631 | Ольха | 16 | 2 | | | Без повреждений. | Вырубить | Реализация проекта |
| 256 | 632 | Ольха | 13 | 2 | | | Без повреждений. | Вырубить | Реализация проекта |
| 257 | 633 | Ольха | 10 | 2 | | | Без повреждений. | Вырубить | Реализация проекта |
| 258 | 634 | Ольха | 14 | 2 | | | Без повреждений. | Вырубить | Реализация проекта |
| 259 | 635 | Ольха | 38 | 2 | | | Сломы ветвей, усыхание ветвей, гниль, водяные побеги. | Вырубить | Реализация проекта |
| 260 | 636 | Ольха | 8 | 2 | | | Без повреждений. | Вырубить | Реализация проекта |
| 261 | 637 | Ольха | 9 | 2 | | | Без повреждений. | Вырубить | Реализация проекта |
| 262 | 638 | Ольха | 11 | 2 | | | Без повреждений. | Вырубить | Реализация проекта |
| 263 | 639 | Ольха | 12 | 2 | | | Без повреждений. | Вырубить | Реализация проекта |
| 264 | 642 | Тополь | 39 | 3 | | | Сломы ветвей, усыхание ветвей, гниль. | Вырубить | Реализация проекта |
| 265 | 643 | Ольха | 13 | 2 | | | Свежий сухостой. | Вырубить | Реализация проекта |
| 266 | 644 | Ольха | 16 | 2 | | | Старый сухостой. | Вырубить | Реализация проекта |
| 267 | 645 | Ольха | 27 | 2 | | | Без повреждений. | Вырубить | Реализация проекта |
| 268 | 646 | Черёмуха | 10 | 3 | | | Без повреждений. | Вырубить | Реализация проекта |
| 269 | 647 | Черёмуха | 8 | 3 | | | Без повреждений. | Вырубить | Реализация проекта |
| 270 | 648 | Ольха | 33 | 2 | | | Без повреждений. | Вырубить | Реализация проекта |
| 271 | 649 | Черёмуха | 13 | 3 | | | Без повреждений. | Вырубить | Реализация проекта |
| 272 | 650 | Черёмуха | 18 | 3 | | | Без повреждений. | Вырубить | Реализация проекта |
| 273 | 653 | Ольха | 10 | 2 | | | Без повреждений. | Вырубить | Реализация проекта |
| 274 | 654 | Ольха | 17 | 2 | | | Без повреждений. | Вырубить | Реализация проекта |
| 275 | 655 | Ольха | 22 | 2 | | | Без повреждений. | Вырубить | Реализация проекта |
| 276 | 656 | Ольха | 25 | 2 | | | Без повреждений. | Вырубить | Реализация проекта |
| 277 | 657 | Ольха | 12 | 2 | | | Без повреждений. | Вырубить | Реализация проекта |
| 278 | 658 | Клён остролистный | 24 | 2 | | | Без повреждений. | Вырубить | Реализация проекта |

| | | | | | | | | | |
|-----|-----|-------------------|----|---|--|--|--|----------|--------------------|
| 279 | 659 | Клён остролистный | 21 | 2 | | | Без повреждений. | Вырубить | Реализация проекта |
| 280 | 660 | Клён остролистный | 9 | 2 | | | Без повреждений. | Вырубить | Реализация проекта |
| 281 | 662 | Ольха | 27 | 2 | | | Сломы ветвей, усыхание ветвей, водяные побеги. | Вырубить | Реализация проекта |
| 282 | 663 | Клён остролистный | 23 | 2 | | | Без повреждений. | Вырубить | Реализация проекта |
| 283 | 664 | Клён остролистный | 24 | 2 | | | Без повреждений. | Вырубить | Реализация проекта |
| 284 | 665 | Клён остролистный | 19 | 2 | | | Без повреждений. | Вырубить | Реализация проекта |
| 285 | 666 | Дуб | 70 | 1 | | | Сломы ветвей, усыхание ветвей. | Вырубить | Реализация проекта |
| 286 | 669 | Клён остролистный | 8 | 2 | | | Без повреждений. | Вырубить | Реализация проекта |
| 287 | 670 | Клён остролистный | 11 | 2 | | | Без повреждений. | Вырубить | Реализация проекта |
| 288 | 672 | Клён остролистный | 26 | 2 | | | Без повреждений. | Вырубить | Реализация проекта |
| 289 | 673 | Ясень | 10 | 1 | | | Без повреждений. | Вырубить | Реализация проекта |
| 290 | 674 | Тополь | 54 | 3 | | | Сломы ветвей, усыхание ветвей, гниль. | Вырубить | Реализация проекта |
| 291 | 675 | Клён остролистный | 22 | 2 | | | Без повреждений. | Вырубить | Реализация проекта |
| 292 | 677 | Ольха | 14 | 2 | | | Без повреждений. | Вырубить | Реализация проекта |
| 293 | 678 | Черёмуха | 12 | 3 | | | Без повреждений. | Вырубить | Реализация проекта |
| 294 | 681 | Ольха | 10 | 2 | | | Без повреждений. | Вырубить | Реализация проекта |
| 295 | 682 | Ольха | 15 | 2 | | | Без повреждений. | Вырубить | Реализация проекта |
| 296 | 683 | Ольха | 19 | 2 | | | Без повреждений. | Вырубить | Реализация проекта |
| 297 | 684 | Ива | 9 | 3 | | | Без повреждений. | Вырубить | Реализация проекта |
| 298 | 685 | Ольха | 18 | 2 | | | Без повреждений. | Вырубить | Реализация проекта |
| 299 | 686 | Ольха | 14 | 2 | | | Без повреждений. | Вырубить | Реализация проекта |
| 300 | 687 | Ольха | 16 | 2 | | | Без повреждений. | Вырубить | Реализация проекта |
| 301 | 688 | Ива | 14 | 3 | | | Без повреждений. | Вырубить | Реализация проекта |
| 302 | 689 | Ольха | 32 | 2 | | | Без повреждений. | Вырубить | Реализация проекта |
| 303 | 690 | Ольха | 10 | 2 | | | Без повреждений. | Вырубить | Реализация проекта |
| 304 | 691 | Ольха | 36 | 2 | | | Без повреждений. | Вырубить | Реализация проекта |
| 305 | 692 | Ольха | 27 | 2 | | | Без повреждений. | Вырубить | Реализация проекта |
| 306 | 693 | Ольха | 10 | 2 | | | Без повреждений. | Вырубить | Реализация проекта |
| 307 | 694 | Тополь | 36 | 3 | | | Без повреждений. | Вырубить | Реализация проекта |
| 308 | 695 | Ольха | 14 | 2 | | | Без повреждений. | Вырубить | Реализация проекта |
| 309 | 696 | Ольха | 13 | 2 | | | Без повреждений. | Вырубить | Реализация проекта |
| 310 | 697 | Ольха | 11 | 2 | | | Без повреждений. | Вырубить | Реализация проекта |
| 311 | 698 | Ольха | 16 | 2 | | | Без повреждений. | Вырубить | Реализация проекта |
| 312 | 699 | Ольха | 14 | 2 | | | Без повреждений. | Вырубить | Реализация проекта |
| 313 | 700 | Ольха | 27 | 2 | | | Без повреждений. | Вырубить | Реализация проекта |
| 314 | 701 | Ольха | 8 | 2 | | | Без повреждений. | Вырубить | Реализация |

| | | | | | | | | |
|----------------------------------|-----|-------------------|----|------|--|---|----------|-------------------------------|
| 315 | 711 | Черёмуха | 13 | 3 | | Свежий сухостой. | Вырубить | проекта Реализация проекта |
| 316 | 714 | Ясень | 8 | 1 | | Без повреждений. | Вырубить | Реализация проекта |
| 317 | 715 | Ясень | 8 | 1 | | Без повреждений. | Вырубить | Реализация проекта |
| 318 | 717 | Ясень | 8 | 1 | | Без повреждений. | Вырубить | Реализация проекта |
| 319 | 719 | Ива | 8 | 3 | | Без повреждений. | Вырубить | Реализация проекта |
| 320 | 720 | Ива | 8 | 3 | | Без повреждений. | Вырубить | Реализация проекта |
| 321 | 721 | Ива | 8 | 3 | | Без повреждений. | Вырубить | Реализация проекта |
| 322 | 723 | Тополь | 32 | 3 | | Без повреждений. | Вырубить | Реализация проекта |
| 323 | 724 | Клён остролистный | 10 | 2 | | Без повреждений. | Вырубить | Реализация проекта |
| 324 | 725 | Боярышник | 14 | куст | | Сломы ветвей, усыхание ветвей, наклон более 20 градусов. | Вырубить | Реализация проекта |
| 325 | 726 | Черёмуха | 10 | 3 | | Старый сухостой. | Вырубить | Реализация проекта |
| 326 | 728 | Боярышник | 8 | куст | | Без повреждений. | Вырубить | Реализация проекта |
| 327 | 730 | Боярышник | 13 | куст | | Наклон более 20 градусов. | Вырубить | Реализация проекта |
| 328 | 731 | Черёмуха | 14 | 3 | | Без повреждений. | Вырубить | Реализация проекта |
| 329 | 732 | Черёмуха | 8 | 3 | | Без повреждений. | Вырубить | Реализация проекта |
| 330 | 733 | Черёмуха | 8 | 3 | | Старый сухостой. | Вырубить | Реализация проекта |
| 331 | 734 | Боярышник | 10 | куст | | Гниль, наклон более 20 градусов. | Вырубить | Реализация проекта |
| 332 | 735 | Боярышник | 10 | куст | | Гниль, наклон более 20 градусов, сломы ветвей, усыхание ветвей. | Вырубить | Реализация проекта |
| 333 | 736 | Клён остролистный | 8 | 2 | | Без повреждений. | Вырубить | Реализация проекта |
| 334 | 737 | Клён остролистный | 8 | 2 | | Без повреждений. | Вырубить | Реализация проекта |
| 39:05:051107/чзу1 (S=262 кв.м.) | | | | | | | | |
| 335 | 1 | Липа | 49 | 1 | | Сломы ветвей, усыхание ветвей, водяные побеги. | Вырубить | Реализация проекта |
| 336 | 2 | Липа | 28 | 1 | | Без повреждений. | Вырубить | Реализация проекта |
| 39:05:051109/чзу1 (S=377 кв.м.) | | | | | | | | |
| 337 | 4 | Ясень | 40 | 1 | | Усыхание ветвей, сломы ветвей, водяные побеги. | Вырубить | Реализация проекта |
| 338 | 6 | Ясень | 49 | 1 | | Усыхание ветвей, сломы ветвей, усыхающая (усохшая) вершина. | Вырубить | Реализация проекта |
| 39:05:051109/чзу3 (S=3456 кв.м.) | | | | | | | | |
| 339 | 740 | Осина | 8 | 3 | | Без повреждений. | Вырубить | Реализация проекта |
| 340 | 742 | Осина | 9 | 3 | | Без повреждений. | Вырубить | Реализация проекта |
| 341 | 743 | Осина | 11 | 3 | | Без повреждений. | Вырубить | Реализация проекта |
| 342 | 746 | Осина | 14 | 3 | | Без повреждений. | Вырубить | Реализация проекта |
| 343 | 749 | Боярышник | 8 | куст | | Без повреждений. | Вырубить | Реализация проекта |
| 344 | 751 | Осина | 8 | 3 | | Без повреждений. | Вырубить | Реализация проекта |
| 345 | 753 | Осина | 10 | 3 | | Без повреждений. | Вырубить | Реализация проекта |

| | | | | | | | | | |
|-----|-----|-----------|----|------|--|--|---------------------------|----------|--------------------|
| 346 | 754 | Осина | 13 | 3 | | | Без повреждений. | Вырубить | Реализация проекта |
| 347 | 757 | Осина | 14 | 3 | | | Без повреждений. | Вырубить | Реализация проекта |
| 348 | 758 | Осина | 10 | 3 | | | Без повреждений. | Вырубить | Реализация проекта |
| 349 | 759 | Осина | 12 | 3 | | | Без повреждений. | Вырубить | Реализация проекта |
| 350 | 760 | Осина | 13 | 3 | | | Без повреждений. | Вырубить | Реализация проекта |
| 351 | 761 | Осина | 9 | 3 | | | Без повреждений. | Вырубить | Реализация проекта |
| 352 | 762 | Осина | 9 | 3 | | | Без повреждений. | Вырубить | Реализация проекта |
| 353 | 763 | Осина | 14 | 3 | | | Без повреждений. | Вырубить | Реализация проекта |
| 354 | 765 | Осина | 13 | 3 | | | Без повреждений. | Вырубить | Реализация проекта |
| 355 | 767 | Осина | 8 | 3 | | | Без повреждений. | Вырубить | Реализация проекта |
| 356 | 768 | Осина | 10 | 3 | | | Без повреждений. | Вырубить | Реализация проекта |
| 357 | 769 | Осина | 11 | 3 | | | Без повреждений. | Вырубить | Реализация проекта |
| 358 | 771 | Осина | 12 | 3 | | | Без повреждений. | Вырубить | Реализация проекта |
| 359 | 772 | Осина | 16 | 3 | | | Без повреждений. | Вырубить | Реализация проекта |
| 360 | 775 | Осина | 14 | 3 | | | Без повреждений. | Вырубить | Реализация проекта |
| 361 | 776 | Осина | 12 | 3 | | | Без повреждений. | Вырубить | Реализация проекта |
| 362 | 777 | Осина | 10 | 3 | | | Без повреждений. | Вырубить | Реализация проекта |
| 363 | 778 | Осина | 8 | 3 | | | Без повреждений. | Вырубить | Реализация проекта |
| 364 | 790 | Осина | 32 | 3 | | | Без повреждений. | Вырубить | Реализация проекта |
| 365 | 791 | Осина | 25 | 3 | | | Без повреждений. | Вырубить | Реализация проекта |
| 366 | 792 | Осина | 15 | 3 | | | Без повреждений. | Вырубить | Реализация проекта |
| 367 | 793 | Осина | 11 | 3 | | | Без повреждений. | Вырубить | Реализация проекта |
| 368 | 797 | Боярышник | 15 | куст | | | Без повреждений. | Вырубить | Реализация проекта |
| 369 | 798 | Боярышник | 11 | куст | | | Без повреждений. | Вырубить | Реализация проекта |
| 370 | 799 | Черёмуха | 12 | 3 | | | Наклон более 20 градусов. | Вырубить | Реализация проекта |
| 371 | 800 | Осина | 27 | 3 | | | Старый сухостой. | Вырубить | Реализация проекта |
| 372 | 801 | Черёмуха | 14 | 3 | | | Без повреждений. | Вырубить | Реализация проекта |
| 373 | 803 | Ясень | 33 | 1 | | | Без повреждений. | Вырубить | Реализация проекта |
| 374 | 804 | Осина | 28 | 3 | | | Без повреждений. | Вырубить | Реализация проекта |
| 375 | 805 | Осина | 25 | 3 | | | Без повреждений. | Вырубить | Реализация проекта |
| 376 | 807 | Осина | 22 | 3 | | | Без повреждений. | Вырубить | Реализация проекта |
| 377 | 808 | Осина | 12 | 3 | | | Без повреждений. | Вырубить | Реализация проекта |
| 378 | 809 | Осина | 25 | 3 | | | Без повреждений. | Вырубить | Реализация проекта |
| 379 | 810 | Боярышник | 8 | куст | | | Без повреждений. | Вырубить | Реализация проекта |
| 380 | 811 | Осина | 10 | 3 | | | Без повреждений. | Вырубить | Реализация проекта |
| 381 | 812 | Осина | 11 | 3 | | | Без повреждений. | Вырубить | Реализация проекта |
| 382 | 813 | Осина | 21 | 3 | | | Без повреждений. | Вырубить | Реализация |

| | | | | | | | | | |
|-----|-----|-----------|----|------|--|--|------------------|----------|--------------------|
| | | | | | | | | | проекта |
| 383 | 814 | Осина | 14 | 3 | | | Без повреждений. | Вырубить | Реализация проекта |
| 384 | 815 | Осина | 16 | 3 | | | Без повреждений. | Вырубить | Реализация проекта |
| 385 | 816 | Осина | 9 | 3 | | | Без повреждений. | Вырубить | Реализация проекта |
| 386 | 817 | Осина | 19 | 3 | | | Без повреждений. | Вырубить | Реализация проекта |
| 387 | 818 | Осина | 16 | 3 | | | Без повреждений. | Вырубить | Реализация проекта |
| 388 | 819 | Осина | 13 | 3 | | | Без повреждений. | Вырубить | Реализация проекта |
| 389 | 820 | Боярышник | 8 | куст | | | Без повреждений. | Вырубить | Реализация проекта |
| 390 | 821 | Осина | 16 | 3 | | | Без повреждений. | Вырубить | Реализация проекта |
| 391 | 822 | Боярышник | 11 | куст | | | Без повреждений. | Вырубить | Реализация проекта |
| 392 | 825 | Осина | 8 | 3 | | | Без повреждений. | Вырубить | Реализация проекта |
| 393 | 826 | Осина | 13 | 3 | | | Без повреждений. | Вырубить | Реализация проекта |
| 394 | 828 | Осина | 10 | 3 | | | Без повреждений. | Вырубить | Реализация проекта |
| 395 | 829 | Осина | 12 | 3 | | | Без повреждений. | Вырубить | Реализация проекта |
| 396 | 830 | Осина | 10 | 3 | | | Без повреждений. | Вырубить | Реализация проекта |
| 397 | 831 | Осина | 8 | 3 | | | Без повреждений. | Вырубить | Реализация проекта |
| 398 | 832 | Осина | 14 | 3 | | | Без повреждений. | Вырубить | Реализация проекта |
| 399 | 833 | Осина | 12 | 3 | | | Без повреждений. | Вырубить | Реализация проекта |
| 400 | 834 | Боярышник | 8 | куст | | | Без повреждений. | Вырубить | Реализация проекта |
| 401 | 835 | Боярышник | 8 | куст | | | Без повреждений. | Вырубить | Реализация проекта |
| 402 | 837 | Осина | 12 | 3 | | | Без повреждений. | Вырубить | Реализация проекта |
| 403 | 838 | Осина | 11 | 3 | | | Без повреждений. | Вырубить | Реализация проекта |
| 404 | 839 | Осина | 9 | 3 | | | Без повреждений. | Вырубить | Реализация проекта |
| 405 | 840 | Осина | 9 | 3 | | | Без повреждений. | Вырубить | Реализация проекта |
| 406 | 841 | Осина | 8 | 3 | | | Без повреждений. | Вырубить | Реализация проекта |
| 407 | 842 | Осина | 8 | 3 | | | Без повреждений. | Вырубить | Реализация проекта |
| 408 | 844 | Осина | 8 | 3 | | | Без повреждений. | Вырубить | Реализация проекта |
| 409 | 846 | Осина | 9 | 3 | | | Без повреждений. | Вырубить | Реализация проекта |
| 410 | 847 | Осина | 12 | 3 | | | Без повреждений. | Вырубить | Реализация проекта |
| 411 | 850 | Осина | 10 | 3 | | | Без повреждений. | Вырубить | Реализация проекта |
| 412 | 851 | Осина | 9 | 3 | | | Без повреждений. | Вырубить | Реализация проекта |
| 413 | 852 | Осина | 12 | 3 | | | Без повреждений. | Вырубить | Реализация проекта |
| 414 | 853 | Осина | 10 | 3 | | | Без повреждений. | Вырубить | Реализация проекта |
| 415 | 854 | Осина | 10 | 3 | | | Без повреждений. | Вырубить | Реализация проекта |
| 416 | 857 | Осина | 9 | 3 | | | Без повреждений. | Вырубить | Реализация проекта |
| 417 | 858 | Осина | 9 | 3 | | | Без повреждений. | Вырубить | Реализация проекта |
| 418 | 859 | Осина | 8 | 3 | | | Без повреждений. | Вырубить | Реализация проекта |

| | | | | | | | | | |
|-----|-----|-----------|----|------|--|--|------------------|----------|--------------------|
| 419 | 860 | Осина | 8 | 3 | | | Без повреждений. | Вырубить | Реализация проекта |
| 420 | 862 | Осина | 14 | 3 | | | Без повреждений. | Вырубить | Реализация проекта |
| 421 | 864 | Осина | 8 | 3 | | | Без повреждений. | Вырубить | Реализация проекта |
| 422 | 865 | Осина | 8 | 3 | | | Без повреждений. | Вырубить | Реализация проекта |
| 423 | 866 | Осина | 11 | 3 | | | Без повреждений. | Вырубить | Реализация проекта |
| 424 | 867 | Осина | 18 | 3 | | | Без повреждений. | Вырубить | Реализация проекта |
| 425 | 868 | Осина | 16 | 3 | | | Без повреждений. | Вырубить | Реализация проекта |
| 426 | 869 | Осина | 20 | 3 | | | Без повреждений. | Вырубить | Реализация проекта |
| 427 | 870 | Осина | 13 | 3 | | | Без повреждений. | Вырубить | Реализация проекта |
| 428 | 871 | Осина | 20 | 3 | | | Без повреждений. | Вырубить | Реализация проекта |
| 429 | 872 | Осина | 25 | 3 | | | Без повреждений. | Вырубить | Реализация проекта |
| 430 | 873 | Осина | 16 | 3 | | | Без повреждений. | Вырубить | Реализация проекта |
| 431 | 874 | Осина | 24 | 3 | | | Без повреждений. | Вырубить | Реализация проекта |
| 432 | 875 | Осина | 11 | 3 | | | Без повреждений. | Вырубить | Реализация проекта |
| 433 | 876 | Осина | 16 | 3 | | | Без повреждений. | Вырубить | Реализация проекта |
| 434 | 877 | Осина | 22 | 3 | | | Без повреждений. | Вырубить | Реализация проекта |
| 435 | 878 | Осина | 34 | 3 | | | Без повреждений. | Вырубить | Реализация проекта |
| 436 | 880 | Осина | 16 | 3 | | | Старый сухой. | Вырубить | Реализация проекта |
| 437 | 882 | Боярышник | 13 | куст | | | Без повреждений. | Вырубить | Реализация проекта |
| 438 | 883 | Осина | 16 | 3 | | | Старый сухой. | Вырубить | Реализация проекта |
| 439 | 884 | Осина | 16 | 3 | | | Старый сухой. | Вырубить | Реализация проекта |
| 440 | 885 | Боярышник | 13 | куст | | | Без повреждений. | Вырубить | Реализация проекта |
| 441 | 886 | Боярышник | 10 | куст | | | Без повреждений. | Вырубить | Реализация проекта |
| 442 | 887 | Осина | 22 | 3 | | | Без повреждений. | Вырубить | Реализация проекта |
| 443 | 888 | Осина | 13 | 3 | | | Старый сухой. | Вырубить | Реализация проекта |
| 444 | 889 | Боярышник | 14 | куст | | | Без повреждений. | Вырубить | Реализация проекта |
| 445 | 890 | Осина | 8 | 3 | | | Без повреждений. | Вырубить | Реализация проекта |
| 446 | 891 | Осина | 15 | 3 | | | Без повреждений. | Вырубить | Реализация проекта |
| 447 | 892 | Осина | 14 | 3 | | | Без повреждений. | Вырубить | Реализация проекта |
| 448 | 893 | Осина | 11 | 3 | | | Без повреждений. | Вырубить | Реализация проекта |
| 449 | 894 | Осина | 9 | 3 | | | Без повреждений. | Вырубить | Реализация проекта |
| 450 | 895 | Осина | 9 | 3 | | | Без повреждений. | Вырубить | Реализация проекта |
| 451 | 896 | Осина | 12 | 3 | | | Без повреждений. | Вырубить | Реализация проекта |
| 452 | 897 | Осина | 9 | 3 | | | Без повреждений. | Вырубить | Реализация проекта |
| 453 | 898 | Осина | 11 | 3 | | | Без повреждений. | Вырубить | Реализация проекта |
| 454 | 901 | Боярышник | 10 | куст | | | Без повреждений. | Вырубить | Реализация проекта |
| 455 | 902 | Боярышник | 9 | куст | | | Без повреждений. | Вырубить | Реализация |

| | | | | | | | | | |
|--------------------------------|-----|-----------|----|------|--|--|--|----------|----------------------------------|
| 456 | 903 | Боярышник | 8 | куст | | | Без повреждений. | Вырубить | проекта Реализация проекта |
| 457 | 904 | Боярышник | 12 | куст | | | Без повреждений. | Вырубить | Реализация проекта |
| 458 | 905 | Боярышник | 9 | куст | | | Без повреждений. | Вырубить | Реализация проекта |
| 459 | 954 | Осина | 9 | 3 | | | Без повреждений. | Вырубить | Реализация проекта |
| 460 | 955 | Осина | 8 | 3 | | | Без повреждений. | Вырубить | Реализация проекта |
| 461 | 956 | Осина | 10 | 3 | | | Без повреждений. | Вырубить | Реализация проекта |
| 462 | 957 | Осина | 11 | 3 | | | Без повреждений. | Вырубить | Реализация проекта |
| 463 | 958 | Осина | 14 | 3 | | | Без повреждений. | Вырубить | Реализация проекта |
| 464 | 959 | Осина | 12 | 3 | | | Без повреждений. | Вырубить | Реализация проекта |
| 465 | 960 | Осина | 14 | 3 | | | Без повреждений. | Вырубить | Реализация проекта |
| 466 | 961 | Осина | 10 | 3 | | | Без повреждений. | Вырубить | Реализация проекта |
| 467 | 962 | Осина | 13 | 3 | | | Без повреждений. | Вырубить | Реализация проекта |
| 468 | 963 | Осина | 16 | 3 | | | Без повреждений. | Вырубить | Реализация проекта |
| 469 | 964 | Осина | 16 | 3 | | | Без повреждений. | Вырубить | Реализация проекта |
| 470 | 965 | Осина | 9 | 3 | | | Без повреждений. | Вырубить | Реализация проекта |
| 471 | 966 | Яблоня | 10 | 3 | | | Сломы ветвей, усы- хание ветвей, гниль. | Вырубить | Реализация проекта |
| 472 | 967 | Осина | 12 | 3 | | | Без повреждений. | Вырубить | Реализация проекта |
| 473 | 969 | Яблоня | 17 | 3 | | | Без повреждений. | Вырубить | Реализация проекта |
| 474 | 970 | Ольха | 9 | 2 | | | Без повреждений. | Вырубить | Реализация проекта |
| 475 | 971 | Ольха | 10 | 2 | | | Без повреждений. | Вырубить | Реализация проекта |
| 476 | 976 | Боярышник | 8 | куст | | | Без повреждений. | Вырубить | Реализация проекта |
| 477 | 978 | Боярышник | 9 | куст | | | Без повреждений. | Вырубить | Реализация проекта |
| 478 | 979 | Боярышник | 9 | куст | | | Без повреждений. | Вырубить | Реализация проекта |
| 39:05:051109/чз4 (S=226 кв.м.) | | | | | | | | | |
| 479 | 391 | Осина | 13 | 3 | | | Без повреждений. | Вырубить | Реализация проекта |
| 480 | 392 | Осина | 20 | 3 | | | Без повреждений. | Вырубить | Реализация проекта |
| 481 | 393 | Осина | 8 | 3 | | | Без повреждений. | Вырубить | Реализация проекта |
| 482 | 394 | Осина | 11 | 3 | | | Без повреждений. | Вырубить | Реализация проекта |
| 483 | 396 | Осина | 31 | 3 | | | Без повреждений. | Вырубить | Реализация проекта |
| 484 | 397 | Осина | 8 | 3 | | | Без повреждений. | Вырубить | Реализация проекта |
| 485 | 399 | Дуб | 22 | 1 | | | Без повреждсний. | Вырубить | Реализация проекта |
| 486 | 400 | Боярышник | 22 | куст | | | Сломы ветвей, усы- хание ветвей, угне- тение. | Вырубить | Реализация проекта |
| 487 | 401 | Тополь | 20 | 3 | | | Свежий сухостой. | Вырубить | Реализация проекта |
| 488 | 402 | Ива | 22 | 3 | | | Свежий сухостой. | Вырубить | Реализация проекта |
| 489 | 403 | Ива | 26 | 3 | | | Сломы ветвей, усы- хание ветвей, наклон более 20 градусов. | Вырубить | Реализация проекта |

| | | | | | | | | | |
|---------------------------------|-----|----------|----|---|--|--|--|----------|--------------------|
| 490 | 404 | Ива | 35 | 3 | | | Сломы ветвей, усыхание ветвей, наклон более 20 градусов. | Вырубить | Реализация проекта |
| 39:05:051109/чз5 (S=2393 кв.м.) | | | | | | | | | |
| 491 | 2а | Яблоня | 18 | 3 | | | Сломы ветвей, усыхание ветвей, водяные побеги. | Вырубить | Реализация проекта |
| 492 | 3а | Яблоня | 9 | 3 | | | Сломы ветвей, усыхание ветвей, водяные побеги. | Вырубить | Реализация проекта |
| 493 | 4а | Яблоня | 13 | 3 | | | Сломы ветвей, усыхание ветвей, водяные побеги. | Вырубить | Реализация проекта |
| 494 | 6а | Груша | 19 | 3 | | | Сломы ветвей, усыхание ветвей. | Вырубить | Реализация проекта |
| 495 | 7 | Груша | 27 | 3 | | | Сломы ветвей, усыхание ветвей. | Вырубить | Реализация проекта |
| 496 | 10 | Груша | 27 | 3 | | | Сломы ветвей, усыхание ветвей. | Вырубить | Реализация проекта |
| 497 | 11 | Ясень | 27 | 1 | | | Сломы ветвей, усыхание ветвей. | Вырубить | Реализация проекта |
| 498 | 13 | Дуб | 20 | 1 | | | Сломы ветвей, усыхание ветвей, водяные побеги. | Вырубить | Реализация проекта |
| 499 | 15 | Черёмуха | 13 | 3 | | | Сломы ветвей, усыхание ветвей. | Вырубить | Реализация проекта |
| 500 | 16 | Груша | 19 | 3 | | | Сломы ветвей, усыхание ветвей, наклон более 20 градусов. | Вырубить | Реализация проекта |
| 501 | 17 | Груша | 25 | 3 | | | Сломы ветвей, усыхание ветвей. | Вырубить | Реализация проекта |
| 502 | 18 | Яблоня | 12 | 3 | | | Сломы ветвей, усыхание ветвей. | Вырубить | Реализация проекта |
| 503 | 19 | Груша | 19 | 3 | | | Сломы ветвей, усыхание ветвей. | Вырубить | Реализация проекта |
| 504 | 20 | Яблоня | 8 | 3 | | | Без повреждений. | Вырубить | Реализация проекта |
| 505 | 21 | Ясень | 58 | 1 | | | Сломы ветвей, усыхание ветвей. | Вырубить | Реализация проекта |
| 506 | 23 | Дуб | 8 | 1 | | | Без повреждений. | Вырубить | Реализация проекта |
| 507 | 26 | Черёмуха | 14 | 3 | | | Сломы ветвей, усыхание ветвей, механические повреждения. | Вырубить | Реализация проекта |
| 508 | 27 | Черёмуха | 13 | 3 | | | Сломы ветвей, усыхание ветвей, наклон более 20 градусов. | Вырубить | Реализация проекта |
| 509 | 28 | Черёмуха | 14 | 3 | | | Сломы ветвей, усыхание ветвей, механические повреждения, наклон более 20 градусов. | Вырубить | Реализация проекта |
| 510 | 29 | Осина | 25 | 3 | | | Сломы ветвей, усыхание ветвей. | Вырубить | Реализация проекта |
| 511 | 30 | Груша | 17 | 3 | | | Без повреждений. | Вырубить | Реализация проекта |
| 512 | 31 | Яблоня | 10 | 3 | | | Сломы ветвей, усыхание ветвей, искривление ствольной части. | Вырубить | Реализация проекта |
| 513 | 32 | Яблоня | 12 | 3 | | | Сломы ветвей, усыхание ветвей, искривление ствольной части, водяные побеги. | Вырубить | Реализация проекта |
| 514 | 33 | Яблоня | 14 | 3 | | | Сломы ветвей, усыхание ветвей, искривление ствольной части. | Вырубить | Реализация проекта |
| 515 | 34 | Яблоня | 9 | 3 | | | Старый сухостой. | Вырубить | Реализация проекта |

| | | | | | | | | |
|-----|----|------------|----|------|--|--|----------|--------------------|
| 516 | 36 | Ясень | 24 | 1 | | Без повреждений. | Вырубить | Реализация проекта |
| 517 | 37 | Осина | 20 | 3 | | Сломы ветвей, усыхание ветвей. | Вырубить | Реализация проекта |
| 518 | 38 | Ясень | 27 | 1 | | Сломы ветвей, усыхание ветвей. | Вырубить | Реализация проекта |
| 519 | 39 | Дуб | 20 | 1 | | Без повреждений. | Вырубить | Реализация проекта |
| 520 | 40 | Осина | 28 | 3 | | Без повреждений. | Вырубить | Реализация проекта |
| 521 | 41 | Дуб | 15 | 1 | | Без повреждений. | Вырубить | Реализация проекта |
| 522 | 43 | Дуб | 17 | 1 | | Без повреждений. | Вырубить | Реализация проекта |
| 523 | 44 | Ясень | 8 | 1 | | Без повреждений. | Вырубить | Реализация проекта |
| 524 | 45 | Ясень | 12 | 1 | | Без повреждений. | Вырубить | Реализация проекта |
| 525 | 46 | Ясень | 9 | 1 | | Без повреждений. | Вырубить | Реализация проекта |
| 526 | 49 | Дуб | 11 | 1 | | Без повреждений. | Вырубить | Реализация проекта |
| 527 | 50 | Дуб | 45 | 1 | | Сломы ветвей, усыхание ветвей. | Вырубить | Реализация проекта |
| 528 | 51 | Груша | 20 | 3 | | Сломы ветвей, усыхание ветвей, искривление стволовой части, угнетение. | Вырубить | Реализация проекта |
| 529 | 53 | Дуб | 21 | 1 | | Сломы ветвей, усыхание ветвей. | Вырубить | Реализация проекта |
| 530 | 54 | Ясень | 54 | 1 | | Сломы ветвей, усыхание ветвей. | Вырубить | Реализация проекта |
| 531 | 55 | Ясень | 22 | 1 | | Сломы ветвей, усыхание ветвей. | Вырубить | Реализация проекта |
| 532 | 56 | Ясень | 28 | 1 | | Сломы ветвей, усыхание ветвей. | Вырубить | Реализация проекта |
| 533 | 57 | Груша | 16 | 3 | | Сломы ветвей, усыхание ветвей. | Вырубить | Реализация проекта |
| 534 | 58 | Груша | 21 | 3 | | Сломы ветвей, усыхание ветвей. | Вырубить | Реализация проекта |
| 535 | 59 | Груша | 28 | 3 | | Сломы ветвей, усыхание ветвей. | Вырубить | Реализация проекта |
| 536 | 61 | Дуб | 10 | 1 | | Сломы ветвей, усыхание ветвей. | Вырубить | Реализация проекта |
| 537 | 62 | Дуб | 12 | 1 | | Сломы ветвей, усыхание ветвей. | Вырубить | Реализация проекта |
| 538 | 63 | Дуб | 8 | 1 | | Без повреждений. | Вырубить | Реализация проекта |
| 539 | 64 | Дуб | 22 | 1 | | Сломы ветвей, усыхание ветвей. | Вырубить | Реализация проекта |
| 540 | 65 | Дуб | 24 | 1 | | Сломы ветвей, усыхание ветвей. | Вырубить | Реализация проекта |
| 541 | 67 | Боярышник | 19 | куст | | Сломы ветвей, усыхание ветвей. | Вырубить | Реализация проекта |
| 542 | 68 | Дуб | 16 | 1 | | Сломы ветвей, усыхание ветвей. | Вырубить | Реализация проекта |
| 543 | 74 | Дуб | 23 | 1 | | Без повреждений. | Вырубить | Реализация проекта |
| 544 | 76 | Дуб | 10 | 1 | | Сломы ветвей, усыхание ветвей. | Вырубить | Реализация проекта |
| 545 | 77 | Груша | 18 | 3 | | Сломы ветвей, усыхание ветвей. | Вырубить | Реализация проекта |
| 546 | 80 | Груша | 12 | 3 | | Сломы ветвей, усыхание ветвей. | Вырубить | Реализация проекта |
| 547 | 83 | Осина | 31 | 3 | | Старый сухостой. | Вырубить | Реализация проекта |
| 548 | 84 | Дуб | 22 | 1 | | Сломы ветвей, усыхание ветвей. | Вырубить | Реализация проекта |
| 549 | 85 | Ясень | 20 | 1 | | Без повреждений. | Вырубить | Реализация проекта |
| 550 | 87 | Клён белый | 21 | 3 | | Без повреждений. | Вырубить | Реализация проекта |

| | | | | | | | | | |
|-----|-----|-------------------|----|------|--|--|---|----------|--------------------|
| 551 | 88 | Осина | 26 | 3 | | | Старый сухостой. | Вырубить | Реализация проекта |
| 552 | 89 | Ясень | 8 | 1 | | | Сломы ветвей, усыхание ветвей. | Вырубить | Реализация проекта |
| 553 | 90 | Дуб | 12 | 1 | | | Без повреждений. | Вырубить | Реализация проекта |
| 554 | 91 | Осина | 8 | 3 | | | Свежий сухостой. | Вырубить | Реализация проекта |
| 555 | 92 | Боярышник | 9 | куст | | | Сломы ветвей, усыхание ветвей. | Вырубить | Реализация проекта |
| 556 | 93 | Боярышник | 8 | куст | | | Сломы ветвей, усыхание ветвей. | Вырубить | Реализация проекта |
| 557 | 94 | Боярышник | 9 | куст | | | Сломы ветвей, усыхание ветвей. | Вырубить | Реализация проекта |
| 558 | 95 | Боярышник | 8 | куст | | | Без повреждений. | Вырубить | Реализация проекта |
| 559 | 97 | Дуб | 14 | 1 | | | Без повреждений. | Вырубить | Реализация проекта |
| 560 | 101 | Ясень | 16 | 1 | | | Без повреждений. | Вырубить | Реализация проекта |
| 561 | 102 | Ясень | 28 | 1 | | | Без повреждений. | Вырубить | Реализация проекта |
| 562 | 103 | Ясень | 9 | 1 | | | Без повреждений. | Вырубить | Реализация проекта |
| 563 | 104 | Ива | 9 | 3 | | | Сломы ветвей, усыхание ветвей, угнетение. | Вырубить | Реализация проекта |
| 564 | 105 | Ива | 10 | 3 | | | Сломы ветвей, усыхание ветвей, угнетение. | Вырубить | Реализация проекта |
| 565 | 106 | Ива | 12 | 3 | | | Сломы ветвей, усыхание ветвей, угнетение. | Вырубить | Реализация проекта |
| 566 | 107 | Ива | 55 | 3 | | | Сломы ветвей, усыхание ветвей, гниль, усыхающая (усохшая) вершина, бактериоз. | Вырубить | Реализация проекта |
| 567 | 109 | Клён остролистный | 8 | 2 | | | Без повреждений. | Вырубить | Реализация проекта |
| 568 | 110 | Груша | 18 | 3 | | | Сломы ветвей, усыхание ветвей. | Вырубить | Реализация проекта |
| 569 | 111 | Груша | 34 | 3 | | | Сломы ветвей, усыхание ветвей. | Вырубить | Реализация проекта |
| 570 | 112 | Груша | 23 | 3 | | | Сломы ветвей, усыхание ветвей. | Вырубить | Реализация проекта |
| 571 | 113 | Клён остролистный | 36 | 2 | | | Без повреждений. | Вырубить | Реализация проекта |
| 572 | 115 | Груша | 30 | 3 | | | Сломы ветвей, усыхание ветвей. | Вырубить | Реализация проекта |
| 573 | 118 | Груша | 30 | 3 | | | Сломы ветвей, усыхание ветвей. | Вырубить | Реализация проекта |
| 574 | 119 | Клён остролистный | 9 | 2 | | | Без повреждений. | Вырубить | Реализация проекта |
| 575 | 122 | Груша | 18 | 3 | | | Сломы ветвей, усыхание ветвей. | Вырубить | Реализация проекта |
| 576 | 123 | Груша | 28 | 3 | | | Сломы ветвей, усыхание ветвей. | Вырубить | Реализация проекта |
| 577 | 124 | Груша | 17 | 3 | | | Сломы ветвей, усыхание ветвей. | Вырубить | Реализация проекта |
| 578 | 126 | Клён остролистный | 18 | 2 | | | Без повреждений. | Вырубить | Реализация проекта |
| 579 | 127 | Груша | 13 | 3 | | | Сломы ветвей, усыхание ветвей. | Вырубить | Реализация проекта |
| 580 | 128 | Груша | 20 | 3 | | | Сломы ветвей, усыхание ветвей. | Вырубить | Реализация проекта |
| 581 | 129 | Груша | 13 | 3 | | | Сломы ветвей, усыхание ветвей. | Вырубить | Реализация проекта |
| 582 | 130 | Груша | 19 | 3 | | | Сломы ветвей, усыхание ветвей. | Вырубить | Реализация проекта |
| 583 | 132 | Груша | 24 | 3 | | | Сломы ветвей, усыхание ветвей. | Вырубить | Реализация проекта |
| 584 | 133 | Ясень | 14 | 1 | | | Без повреждений. | Вырубить | Реализация проекта |

| | | | | | | | | | |
|-----|-----|-------------------|----|------|--|--|---|----------|--------------------|
| | | | | | | | | | проекта |
| 585 | 134 | Ясень | 19 | 1 | | | Без повреждений. | Вырубить | Реализация проекта |
| 586 | 135 | Ясень | 14 | 1 | | | Без повреждений. | Вырубить | Реализация проекта |
| 587 | 136 | Рябина | 8 | 3 | | | Сломы ветвей, усыхание ветвей. | Вырубить | Реализация проекта |
| 588 | 141 | Ясень | 11 | 1 | | | Без повреждений. | Вырубить | Реализация проекта |
| 589 | 142 | Ясень | 26 | 1 | | | Без повреждений. | Вырубить | Реализация проекта |
| 590 | 145 | Груша | 39 | 3 | | | Сломы ветвей, усыхание ветвей. | Вырубить | Реализация проекта |
| 591 | 147 | Ясень | 9 | 1 | | | Без повреждений. | Вырубить | Реализация проекта |
| 592 | 148 | Ясень | 9 | 1 | | | Без повреждений. | Вырубить | Реализация проекта |
| 593 | 151 | Груша | 13 | 3 | | | Сломы ветвей, усыхание ветвей. | Вырубить | Реализация проекта |
| 594 | 152 | Груша | 8 | 3 | | | Сломы ветвей, усыхание ветвей. | Вырубить | Реализация проекта |
| 595 | 154 | Дуб | 22 | 1 | | | Без повреждений. | Вырубить | Реализация проекта |
| 596 | 155 | Груша | 24 | 3 | | | Сломы ветвей, усыхание ветвей. | Вырубить | Реализация проекта |
| 597 | 156 | Боярышник | 14 | куст | | | Сломы ветвей, усыхание ветвей. | Вырубить | Реализация проекта |
| 598 | 157 | Боярышник | 19 | куст | | | Сломы ветвей, усыхание ветвей. | Вырубить | Реализация проекта |
| 599 | 158 | Боярышник | 12 | куст | | | Сломы ветвей, усыхание ветвей. | Вырубить | Реализация проекта |
| 600 | 159 | Боярышник | 9 | куст | | | Сломы ветвей, усыхание ветвей. | Вырубить | Реализация проекта |
| 601 | 160 | Дуб | 40 | 1 | | | Сломы ветвей, усыхание ветвей. | Вырубить | Реализация проекта |
| 602 | 161 | Груша | 26 | 3 | | | Сломы ветвей, усыхание ветвей. | Вырубить | Реализация проекта |
| 603 | 162 | Груша | 23 | 3 | | | Сломы ветвей, усыхание ветвей. | Вырубить | Реализация проекта |
| 604 | 163 | Яблоня | 17 | 3 | | | Сломы ветвей, усыхание ветвей, искривление стволовой части. | Вырубить | Реализация проекта |
| 605 | 164 | Груша | 18 | 3 | | | Сломы ветвей, усыхание ветвей. | Вырубить | Реализация проекта |
| 606 | 165 | Груша | 17 | 3 | | | Сломы ветвей, усыхание ветвей. | Вырубить | Реализация проекта |
| 607 | 166 | Груша | 12 | 3 | | | Сломы ветвей, усыхание ветвей. | Вырубить | Реализация проекта |
| 608 | 167 | Груша | 16 | 3 | | | Сломы ветвей, усыхание ветвей. | Вырубить | Реализация проекта |
| 609 | 168 | Груша | 11 | 3 | | | Сломы ветвей, усыхание ветвей. | Вырубить | Реализация проекта |
| 610 | 169 | Яблоня | 9 | 3 | | | Сломы ветвей, усыхание ветвей. | Вырубить | Реализация проекта |
| 611 | 170 | Яблоня | 17 | 3 | | | Сломы ветвей, усыхание ветвей. | Вырубить | Реализация проекта |
| 612 | 171 | Яблоня | 10 | 3 | | | Сломы ветвей, усыхание ветвей. | Вырубить | Реализация проекта |
| 613 | 172 | Яблоня | 17 | 3 | | | Сломы ветвей, усыхание ветвей. | Вырубить | Реализация проекта |
| 614 | 173 | Клён остролистный | 36 | 2 | | | Без повреждений. | Вырубить | Реализация проекта |
| 615 | 174 | Клён остролистный | 20 | 2 | | | Без повреждений. | Вырубить | Реализация проекта |
| 616 | 175 | Груша | 10 | 3 | | | Сломы ветвей, усыхание ветвей, искривление стволовой части. | Вырубить | Реализация проекта |
| 617 | 176 | Груша | 14 | 3 | | | Сломы ветвей, усыхание ветвей, искривление стволовой части. | Вырубить | Реализация проекта |

| | | | | | | | | | |
|-----|-----|-------------------|----|------|--|--|--|----------|--------------------|
| 618 | 177 | Груша | 16 | 3 | | | Сломы ветвей, усыхание ветвей. | Вырубить | Реализация проекта |
| 619 | 178 | Груша | 15 | 3 | | | Сломы ветвей, усыхание ветвей. | Вырубить | Реализация проекта |
| 620 | 179 | Груша | 17 | 3 | | | Сломы ветвей, усыхание ветвей. | Вырубить | Реализация проекта |
| 621 | 180 | Груша | 10 | 3 | | | Сломы ветвей, усыхание ветвей. | Вырубить | Реализация проекта |
| 622 | 181 | Груша | 20 | 3 | | | Сломы ветвей, усыхание ветвей. | Вырубить | Реализация проекта |
| 623 | 182 | Груша | 18 | 3 | | | Сломы ветвей, усыхание ветвей. | Вырубить | Реализация проекта |
| 624 | 183 | Груша | 17 | 3 | | | Сломы ветвей, усыхание ветвей. | Вырубить | Реализация проекта |
| 625 | 184 | Осина | 23 | 3 | | | Без повреждений. | Вырубить | Реализация проекта |
| 626 | 188 | Ясень | 8 | 1 | | | Сломы ветвей, усыхание ветвей, наклон более 20 градусов. | Вырубить | Реализация проекта |
| 627 | 189 | Осина | 8 | 3 | | | Без повреждений. | Вырубить | Реализация проекта |
| 628 | 190 | Дуб | 15 | 1 | | | Без повреждений. | Вырубить | Реализация проекта |
| 629 | 191 | Дуб | 10 | 1 | | | Старый сухостой. | Вырубить | Реализация проекта |
| 630 | 194 | Осина | 28 | 3 | | | Без повреждений. | Вырубить | Реализация проекта |
| 631 | 197 | Дуб | 20 | 1 | | | Без повреждений. | Вырубить | Реализация проекта |
| 632 | 198 | Ясень | 19 | 1 | | | Без повреждений. | Вырубить | Реализация проекта |
| 633 | 200 | Клён белый | 32 | 3 | | | Без повреждений. | Вырубить | Реализация проекта |
| 634 | 205 | Боярышник | 11 | куст | | | Без повреждений. | Вырубить | Реализация проекта |
| 635 | 206 | Груша | 10 | 3 | | | Сломы ветвей, усыхание ветвей. | Вырубить | Реализация проекта |
| 636 | 208 | Боярышник | 8 | куст | | | Сломы ветвей, усыхание ветвей. | Вырубить | Реализация проекта |
| 637 | 209 | Осина | 11 | 3 | | | Старый сухостой. | Вырубить | Реализация проекта |
| 638 | 210 | Клён остролистный | 10 | 2 | | | Без повреждений. | Вырубить | Реализация проекта |
| 639 | 211 | Осина | 19 | 3 | | | Без повреждений. | Вырубить | Реализация проекта |
| 640 | 212 | Ясень | 12 | 1 | | | Без повреждений. | Вырубить | Реализация проекта |
| 641 | 214 | Осина | 19 | 3 | | | Без повреждений. | Вырубить | Реализация проекта |
| 642 | 215 | Осина | 9 | 3 | | | Без повреждений. | Вырубить | Реализация проекта |
| 643 | 216 | Осина | 14 | 3 | | | Без повреждений. | Вырубить | Реализация проекта |
| 644 | 218 | Яблоня | 20 | 3 | | | Сломы ветвей, усыхание ветвей. | Вырубить | Реализация проекта |
| 645 | 219 | Яблоня | 13 | 3 | | | Сломы ветвей, усыхание ветвей. | Вырубить | Реализация проекта |
| 646 | 221 | Груша | 32 | 3 | | | Сломы ветвей, усыхание ветвей. | Вырубить | Реализация проекта |
| 647 | 222 | Груша | 20 | 3 | | | Сломы ветвей, усыхание ветвей. | Вырубить | Реализация проекта |
| 648 | 229 | Ясень | 23 | 1 | | | Сломы ветвей, усыхание ветвей. | Вырубить | Реализация проекта |
| 649 | 238 | Клён остролистный | 8 | 2 | | | Без повреждений. | Вырубить | Реализация проекта |
| 650 | 240 | Клён остролистный | 14 | 2 | | | Без повреждений. | Вырубить | Реализация проекта |
| 651 | 247 | Груша | 44 | 3 | | | Сломы ветвей, усыхание ветвей. | Вырубить | Реализация проекта |
| 652 | 248 | Груша | 48 | 3 | | | Сломы ветвей, усыхание ветвей. | Вырубить | Реализация проекта |
| 653 | 249 | Яблоня | 8 | 3 | | | Без повреждений. | Вырубить | Реализация проекта |

| | | | | | | | | |
|-----|-----|-----------|----|------|--|--|----------|--------------------|
| 654 | 251 | Дуб | 35 | 1 | | Без повреждений. | Вырубить | Реализация проекта |
| 655 | 259 | Черёмуха | 9 | 3 | | Сломы ветвей, усыхание ветвей. | Вырубить | Реализация проекта |
| 656 | 263 | Боярышник | 12 | куст | | Без повреждений. | Вырубить | Реализация проекта |
| 657 | 265 | Боярышник | 8 | куст | | Сломы ветвей, усыхание ветвей, наклон более 20 градусов. | Вырубить | Реализация проекта |
| 658 | 276 | Дуб | 12 | 1 | | Без повреждений. | Вырубить | Реализация проекта |
| 659 | 284 | Боярышник | 8 | куст | | Без повреждений. | Вырубить | Реализация проекта |
| 660 | 285 | Дуб | 52 | 1 | | Сломы ветвей, усыхание ветвей. | Вырубить | Реализация проекта |
| 661 | 287 | Черёмуха | 9 | 3 | | Без повреждений. | Вырубить | Реализация проекта |
| 662 | 288 | Черёмуха | 9 | 3 | | Без повреждений. | Вырубить | Реализация проекта |
| 663 | 302 | Боярышник | 11 | куст | | Сломы ветвей, усыхание ветвей, угнетение. | Вырубить | Реализация проекта |
| 664 | 303 | Боярышник | 8 | куст | | Сломы ветвей, усыхание ветвей, угнетение. | Вырубить | Реализация проекта |
| 665 | 314 | Боярышник | 12 | куст | | Сломы ветвей, усыхание ветвей. | Вырубить | Реализация проекта |
| 666 | 358 | Черёмуха | 10 | 3 | | Без повреждений. | Вырубить | Реализация проекта |

Площадь частей земельных участков, на территории которых планируется вырубка (снос) зеленых насаждений, составляет **13 385** кв.м.

Количество зеленых насаждений:

- подлежащих вырубке: деревьев **585 (пятьсот восемьдесят пять)**, кустарников **81 (восемьдесят один)**, живой изгороди - , бордюров - ,

- подлежащих пересадке: деревьев - , кустарников - , живой изгороди - , бордюров - ,

- подлежащих обрезке: деревьев - , кустарников - , живой изгороди - , бордюров - ,

- подлежащих сохранению: деревьев - , кустарников - , живой изгороди - , бордюров - .

Площадь уничтожаемого газона и иной травянистой растительности составляет: - кв.м.

Площадь уничтожаемых одно-двулетних/многолетних (нужное подчеркнуть) цветников составляет: - кв.м.

Председатель комитета по строительству
ЖКХ и благоустройству
(данные исполнителя)

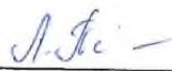

(подпись)

Л.В. Пахоменко
(расшифровка подписи)

Дата составления перечетной ведомости: « 29 » сентября 2022 г.

Проверено комиссией по учету и вырубке (сносу) зеленых насаждений и компенсационного озеленению на территории Зеленоградского муниципального округа. По результатам составлен акт обследования зеленых насаждений № 03/09 от « 29 » сентября 2022 г.

Члены комиссии:

 Е.Н. Шегеда - начальник управления имущественных и земельных отношений

 Д.В. Крыщенко - начальник управления архитектуры и градостроительства – главный архитектор

 Р.В. Гришук - консультант отдела экономического развития и торговли

 Л.И. Твердохлебова - заместитель председателя комитета по строительству, ЖКХ и благоустройству

Приложение Б

| № п/п | Вырубаемые деревья | | | | | Проектируемые к высадке деревья (ведомость элементов озеленения) | | | |
|----------------------|---------------------------|--------------------------------|----------------|----------|------------------------------|--|----------|------------------------------|--------------------------------|
| | Номер на подервной съемке | Порода, вид зеленых насаждений | Диаметр ствола | № группы | Экологическая ценность, балл | Порода, вид зеленых насаждений | № группы | Экологическая ценность, балл | Примечание |
| 1 | 2 | 3 | 4 | 5 | 6 | 7 | 8 | 9 | 10 |
| 39:05:040602:13/чзу1 | | | | | | | | | |
| 1 | 56 | Ива белая | 21 | 3 | 9 | Ива белая | 3 | 9 | Посадка саженца возраст 12 лет |
| 2 | 76 | Ясень обыкновенный | 25 | 1 | 10 | Ясень обыкновенный | 1 | 10 | Посадка саженца возраст 12 лет |
| 3 | 86 | Ясень обыкновенный | 70 | 1 | 10 | Ясень обыкновенный | 1 | 10 | Посадка саженца возраст 12 лет |
| 4 | 96 | Ива белая | 41 | 3 | 9 | Ива белая | 3 | 9 | Посадка саженца возраст 12 лет |
| 5 | 106 | Ясень обыкновенный | 13 | 1 | 10 | Ясень обыкновенный | 1 | 10 | Посадка саженца возраст 12 лет |
| 6 | 116 | Ясень обыкновенный | 12 | 1 | 10 | Ясень обыкновенный | 1 | 10 | Посадка саженца возраст 12 лет |
| 7 | 126 | Ясень обыкновенный | 9 | 1 | 10 | Ясень обыкновенный | 1 | 10 | Посадка саженца возраст 12 лет |
| 8 | 136 | Ясень обыкновенный | 20 | 1 | 10 | Ясень обыкновенный | 1 | 10 | Посадка саженца возраст 12 лет |
| 9 | 146 | Ясень обыкновенный | 38 | 1 | 10 | Ясень обыкновенный | 1 | 10 | Посадка саженца возраст 12 лет |
| 10 | 156 | Ясень обыкновенный | 12 | 1 | 10 | Ясень обыкновенный | 1 | 10 | Посадка саженца возраст 12 лет |
| 11 | 166 | Ясень обыкновенный | 8 | 1 | 10 | Ясень обыкновенный | 1 | 10 | Посадка саженца возраст 12 лет |
| 12 | 176 | Ясень обыкновенный | 14 | 1 | 10 | Ясень обыкновенный | 1 | 10 | Посадка саженца возраст 12 лет |
| 13 | 186 | Ясень обыкновенный | 29 | 1 | 10 | Ясень обыкновенный | 1 | 10 | Посадка саженца возраст 12 лет |
| 14 | 196 | Ольха черная | 8 | 2 | 7 | Ольха черная | 2 | 7 | Посадка саженца возраст 12 лет |
| 15 | 206 | Ольха черная | 9 | 2 | 7 | Ольха черная | 2 | 7 | Посадка саженца возраст 12 лет |

| | | | | | | | | | |
|----------------------|-----|----------------------|----|------|----|----------------------|------|----|--------------------------------|
| 16 | 216 | Ива белая | 18 | 3 | 9 | Ива белая | 3 | 9 | Посадка саженца возраст 12 лет |
| 39:05:051109:17/чзу1 | | | | | | | | | |
| 1 | 914 | Боярышник сглаженный | 16 | куст | 21 | Боярышник сглаженный | куст | 21 | Посадка саженца возраст 12 лет |
| 2 | 915 | Боярышник сглаженный | 20 | куст | 21 | Боярышник сглаженный | куст | 21 | Посадка саженца возраст 12 лет |
| 3 | 916 | Боярышник сглаженный | 20 | куст | 21 | Боярышник сглаженный | куст | 21 | Посадка саженца возраст 12 лет |
| 4 | 917 | Боярышник сглаженный | 24 | куст | 21 | Боярышник сглаженный | куст | 21 | Посадка саженца возраст 12 лет |
| 5 | 918 | Боярышник сглаженный | 26 | куст | 21 | Боярышник сглаженный | куст | 21 | Посадка саженца возраст 12 лет |
| 6 | 919 | Боярышник сглаженный | 8 | куст | 21 | Боярышник сглаженный | куст | 21 | Посадка саженца возраст 12 лет |
| 7 | 920 | Боярышник сглаженный | 16 | куст | 21 | Боярышник сглаженный | куст | 21 | Посадка саженца возраст 12 лет |
| 8 | 921 | Боярышник сглаженный | 13 | куст | 21 | Боярышник сглаженный | куст | 21 | Посадка саженца возраст 12 лет |
| 9 | 922 | Боярышник сглаженный | 8 | куст | 21 | Боярышник сглаженный | куст | 21 | Посадка саженца возраст 12 лет |
| 10 | 923 | Боярышник сглаженный | 13 | куст | 21 | Боярышник сглаженный | куст | 21 | Посадка саженца возраст 12 лет |
| 11 | 924 | Боярышник сглаженный | 8 | куст | 21 | Боярышник сглаженный | куст | 21 | Посадка саженца возраст 12 лет |
| 12 | 925 | Боярышник сглаженный | 11 | куст | 21 | Боярышник сглаженный | куст | 21 | Посадка саженца возраст 12 лет |
| 13 | 926 | Боярышник сглаженный | 9 | куст | 21 | Боярышник сглаженный | куст | 21 | Посадка саженца возраст 12 лет |
| 14 | 927 | Боярышник сглаженный | 9 | куст | 21 | Боярышник сглаженный | куст | 21 | Посадка саженца возраст 12 лет |
| 15 | 928 | Боярышник сглаженный | 10 | куст | 21 | Боярышник сглаженный | куст | 21 | Посадка саженца возраст 12 лет |
| 16 | 930 | Боярышник сглаженный | 8 | куст | 21 | Боярышник сглаженный | куст | 21 | Посадка саженца возраст 12 лет |
| 17 | 932 | Ива белая | 9 | 3 | 9 | Ива белая | 3 | 9 | Посадка саженца возраст 12 лет |
| 18 | 934 | Ива белая | 9 | 3 | 9 | Ива белая | 3 | 9 | Посадка саженца возраст |

| | | | | | | | | | |
|----------------------|-----|--------------------------|----|------|----|--------------------------|------|----|--------------------------------|
| | | | | | | | | | 12 лет |
| 19 | 937 | Осина | 15 | 3 | 9 | Осина | 3 | 9 | Посадка саженца возраст 12 лет |
| 20 | 938 | Осина | 13 | 3 | 9 | Осина | 3 | 9 | Посадка саженца возраст 12 лет |
| 21 | 939 | Осина | 9 | 3 | 9 | Осина | 3 | 9 | Посадка саженца возраст 12 лет |
| 22 | 940 | Осина | 16 | 3 | 9 | Осина | 3 | 9 | Посадка саженца возраст 12 лет |
| 23 | 941 | Осина | 18 | 3 | 9 | Осина | 3 | 9 | Посадка саженца возраст 12 лет |
| 24 | 942 | Осина | 12 | 3 | 9 | Осина | 3 | 9 | Посадка саженца возраст 12 лет |
| 25 | 943 | Осина | 20 | 3 | 9 | Осина | 3 | 9 | Посадка саженца возраст 12 лет |
| 26 | 944 | Осина | 10 | 3 | 9 | Осина | 3 | 9 | Посадка саженца возраст 12 лет |
| 27 | 945 | Осина | 13 | 3 | 9 | Осина | 3 | 9 | Посадка саженца возраст 12 лет |
| 28 | 946 | Осина | 23 | 3 | 9 | Осина | 3 | 9 | Посадка саженца возраст 12 лет |
| 29 | 947 | Осина | 16 | 3 | 9 | Осина | 3 | 9 | Посадка саженца возраст 12 лет |
| 39:05:051109:33/чзу1 | | | | | | | | | |
| 1 | 279 | Дуб черешчатый | 52 | 1 | 11 | Дуб черешчатый | 1 | 11 | Посадка саженца возраст 12 лет |
| 2 | 280 | Боярышник сглаженный | 10 | куст | 21 | Боярышник сглаженный | куст | 21 | Посадка саженца возраст 12 лет |
| 3 | 290 | Ольха черная | 9 | 2 | 7 | Ольха черная | 2 | 7 | Посадка саженца возраст 12 лет |
| 4 | 298 | Ясень обыкновенный | 77 | 1 | 10 | Ясень обыкновенный | 1 | 10 | Посадка саженца возраст 12 лет |
| 5 | 299 | Боярышник сглаженный | 12 | куст | 21 | Боярышник сглаженный | куст | 21 | Посадка саженца возраст 12 лет |
| 6 | 300 | Боярышник сглаженный | 11 | куст | 21 | Боярышник сглаженный | куст | 21 | Посадка саженца возраст 12 лет |
| 7 | 301 | Черёмуха обыкновенная | 12 | 3 | 21 | Черёмуха обыкновенная | 3 | 21 | Посадка саженца возраст 12 лет |

| | | | | | | | | | |
|----|-----|--------------------------|----|------|----|--------------------------|------|----|-----------------------------------|
| 8 | 304 | Ясень обыкновенный | 8 | 1 | 10 | Ясень обыкновенный | 1 | 10 | Посадка саженца возраст 12 лет |
| 9 | 305 | Боярышник сглаженный | 10 | куст | 21 | Боярышник сглаженный | куст | 21 | Посадка саженца возраст 12 лет |
| 10 | 309 | Рябина обыкновенная | 10 | 3 | 10 | Рябина обыкновенная | 3 | 10 | Посадка саженца возраст 12 лет |
| 11 | 310 | Боярышник сглаженный | 11 | куст | 21 | Боярышник сглаженный | куст | 21 | Посадка саженца возраст 12 лет |
| 12 | 312 | Боярышник сглаженный | 8 | куст | 21 | Боярышник сглаженный | куст | 21 | Посадка саженца возраст 12 лет |
| 13 | 316 | Боярышник сглаженный | 10 | куст | 21 | Боярышник сглаженный | куст | 21 | Посадка саженца возраст 12 лет |
| 14 | 318 | Ясень обыкновенный | 8 | 1 | 10 | Ясень обыкновенный | 1 | 10 | Посадка саженца возраст 12 лет |
| 15 | 324 | Боярышник сглаженный | 11 | куст | 21 | Боярышник сглаженный | куст | 21 | Посадка саженца возраст 12 лет |
| 16 | 325 | Черёмуха обыкновенная | 12 | 3 | 21 | Черёмуха обыкновенная | 3 | 21 | Посадка саженца возраст 12 лет |
| 17 | 327 | Ольха черная | 13 | 2 | 7 | Ольха черная | 2 | 7 | Посадка саженца возраст 12 лет |
| 18 | 328 | Ясень обыкновенный | 31 | 1 | 10 | Ясень обыкновенный | 1 | 10 | Посадка саженца возраст 12 лет |
| 19 | 329 | Черёмуха обыкновенная | 10 | 3 | 8 | Черёмуха обыкновенная | 3 | 8 | Посадка саженца возраст 12 лет |
| 20 | 331 | Черёмуха обыкновенная | 8 | 3 | 8 | Черёмуха обыкновенная | 3 | 8 | Посадка саженца возраст 12 лет |
| 21 | 332 | Черёмуха обыкновенная | 27 | 3 | 8 | Черёмуха обыкновенная | 3 | 8 | Посадка саженца возраст 12 лет |
| 22 | 333 | Черёмуха обыкновенная | 11 | 3 | 8 | Черёмуха обыкновенная | 3 | 8 | Посадка саженца возраст 12 лет |
| 23 | 336 | Черёмуха обыкновенная | 13 | 3 | 8 | Черёмуха обыкновенная | 3 | 8 | Посадка саженца возраст 12 лет |
| 24 | 337 | Ясень обыкновенный | 41 | 1 | 10 | Ясень обыкновенный | 1 | 10 | Посадка саженца возраст 12 лет |
| 25 | 338 | Черёмуха обыкновенная | 18 | 3 | 8 | Черёмуха обыкновенная | 3 | 8 | Посадка саженца возраст 12 лет |
| 26 | 339 | Ольха черная | 24 | 2 | 7 | Ольха черная | 2 | 7 | Посадка саженца возраст 12 лет |

| | | | | | | | | | |
|----|-----|--------------------------|----|------|----|--------------------------|------|----|-----------------------------------|
| 27 | 342 | Черёмуха обыкновенная | 10 | 3 | 8 | Черёмуха обыкновенная | 3 | 8 | Посадка саженца возраст 12 лет |
| 28 | 343 | Яблоня домашняя | 18 | 3 | 8 | Яблоня домашняя | 3 | 8 | Посадка саженца возраст 12 лет |
| 29 | 344 | Боярышник сглаженный | 17 | куст | 21 | Боярышник сглаженный | куст | 21 | Посадка саженца возраст 12 лет |
| 30 | 345 | Боярышник сглаженный | 24 | куст | 21 | Боярышник сглаженный | куст | 21 | Посадка саженца возраст 12 лет |
| 31 | 348 | Боярышник сглаженный | 22 | куст | 21 | Боярышник сглаженный | куст | 21 | Посадка саженца возраст 12 лет |
| 32 | 349 | Боярышник сглаженный | 8 | куст | 21 | Боярышник сглаженный | куст | 21 | Посадка саженца возраст 12 лет |
| 33 | 352 | Боярышник сглаженный | 13 | куст | 21 | Боярышник сглаженный | куст | 21 | Посадка саженца возраст 12 лет |
| 34 | 353 | Боярышник сглаженный | 16 | куст | 21 | Боярышник сглаженный | куст | 21 | Посадка саженца возраст 12 лет |
| 35 | 354 | Дуб черешчатый | 20 | 1 | 11 | Дуб черешчатый | 1 | 11 | Посадка саженца возраст 12 лет |
| 36 | 362 | Ясень обыкновенный | 13 | 1 | 10 | Ясень обыкновенный | 1 | 10 | Посадка саженца возраст 12 лет |
| 37 | 364 | Клён остролистный | 14 | 2 | 11 | Клён остролистный | 2 | 11 | Посадка саженца возраст 12 лет |
| 38 | 366 | Вишня обыкновенная | 11 | 3 | 8 | Вишня обыкновенная | 3 | 8 | Посадка саженца возраст 12 лет |
| 39 | 367 | Ясень обыкновенный | 20 | 1 | 10 | Ясень обыкновенный | 1 | 10 | Посадка саженца возраст 12 лет |
| 40 | 371 | Тополь белый | 36 | 3 | 9 | Тополь белый | 3 | 9 | Посадка саженца возраст 12 лет |
| 41 | 372 | Клён остролистный | 8 | 2 | 11 | Клён остролистный | 2 | 11 | Посадка саженца возраст 12 лет |
| 42 | 374 | Тополь белый | 42 | 3 | 9 | Тополь белый | 3 | 9 | Посадка саженца возраст 12 лет |
| 43 | 375 | Тополь белый | 13 | 3 | 9 | Тополь белый | 3 | 9 | Посадка саженца возраст 12 лет |
| 44 | 376 | Тополь белый | 39 | 3 | 9 | Тополь белый | 3 | 9 | Посадка саженца возраст 12 лет |
| 45 | 377 | Тополь белый | 30 | 3 | 9 | Тополь белый | 3 | 9 | Посадка саженца возраст 12 лет |

| | | | | | | | | | |
|----|-----|--------------------------|----|------|----|--------------------------|------|----|--------------------------------|
| 46 | 378 | Тополь белый | 10 | 3 | 9 | Тополь белый | 3 | 9 | Посадка саженца возраст 12 лет |
| 47 | 381 | Тополь белый | 15 | 3 | 9 | Тополь белый | 3 | 9 | Посадка саженца возраст 12 лет |
| 48 | 382 | Тополь белый | 45 | 3 | 9 | Тополь белый | 3 | 9 | Посадка саженца возраст 12 лет |
| 49 | 384 | Тополь белый | 86 | 3 | 9 | Тополь белый | 3 | 9 | Посадка саженца возраст 12 лет |
| 50 | 385 | Тополь белый | 38 | 3 | 9 | Тополь белый | 3 | 9 | Посадка саженца возраст 12 лет |
| 51 | 386 | Тополь белый | 39 | 3 | 9 | Тополь белый | 3 | 9 | Посадка саженца возраст 12 лет |
| 52 | 387 | Ива белая | 19 | 3 | 9 | Ива белая | 3 | 9 | Посадка саженца возраст 12 лет |
| 53 | 389 | Тополь белый | 10 | 3 | 9 | Тополь белый | 3 | 9 | Посадка саженца возраст 12 лет |
| 54 | 406 | Боярышник сглаженный | 12 | куст | 21 | Боярышник сглаженный | куст | 21 | Посадка саженца возраст 12 лет |
| 55 | 407 | Черёмуха обыкновенная | 11 | 3 | 8 | Черёмуха обыкновенная | 3 | 8 | Посадка саженца возраст 12 лет |
| 56 | 412 | Черёмуха обыкновенная | 18 | 3 | 8 | Черёмуха обыкновенная | 3 | 8 | Посадка саженца возраст 12 лет |
| 57 | 413 | Ива белая | 13 | 3 | 9 | Ива белая | 3 | 9 | Посадка саженца возраст 12 лет |
| 58 | 414 | Ива белая | 38 | 3 | 9 | Ива белая | 3 | 9 | Посадка саженца возраст 12 лет |
| 59 | 415 | Ольха черная | 16 | 2 | 7 | Ольха черная | 2 | 7 | Посадка саженца возраст 12 лет |
| 60 | 418 | Ольха черная | 21 | 2 | 7 | Ольха черная | 2 | 7 | Посадка саженца возраст 12 лет |
| 61 | 420 | Ясень обыкновенный | 8 | 1 | 10 | Ясень обыкновенный | 1 | 10 | Посадка саженца возраст 12 лет |
| 62 | 421 | Ясень обыкновенный | 9 | 1 | 10 | Ясень обыкновенный | 1 | 10 | Посадка саженца возраст 12 лет |
| 63 | 422 | Ива белая | 23 | 3 | 9 | Ива белая | 3 | 9 | Посадка саженца возраст 12 лет |
| 64 | 423 | Ива белая | 30 | 3 | 9 | Ива белая | 3 | 9 | Посадка саженца возраст 12 лет |

| | | | | | | | | | |
|----|-----|-----------------------|----|---|----|-----------------------|---|----|--------------------------------|
| 65 | 424 | Ольха черная | 10 | 2 | 7 | Ольха черная | 2 | 7 | Посадка саженца возраст 12 лет |
| 66 | 425 | Ольха черная | 12 | 2 | 7 | Ольха черная | 2 | 7 | Посадка саженца возраст 12 лет |
| 67 | 427 | Ольха черная | 14 | 2 | 7 | Ольха черная | 2 | 7 | Посадка саженца возраст 12 лет |
| 68 | 428 | Ольха черная | 20 | 2 | 7 | Ольха черная | 2 | 7 | Посадка саженца возраст 12 лет |
| 69 | 429 | Ива белая | 14 | 3 | 9 | Ива белая | 3 | 9 | Посадка саженца возраст 12 лет |
| 70 | 430 | Ива белая | 11 | 3 | 9 | Ива белая | 3 | 9 | Посадка саженца возраст 12 лет |
| 71 | 431 | Ива белая | 22 | 3 | 9 | Ива белая | 3 | 9 | Посадка саженца возраст 12 лет |
| 72 | 432 | Ива белая | 9 | 3 | 9 | Ива белая | 3 | 9 | Посадка саженца возраст 12 лет |
| 73 | 434 | Ольха черная | 11 | 2 | 7 | Ольха черная | 2 | 7 | Посадка саженца возраст 12 лет |
| 74 | 436 | Ольха черная | 12 | 2 | 7 | Ольха черная | 2 | 7 | Посадка саженца возраст 12 лет |
| 75 | 437 | Ольха черная | 8 | 2 | 7 | Ольха черная | 2 | 7 | Посадка саженца возраст 12 лет |
| 76 | 438 | Ольха черная | 9 | 2 | 7 | Ольха черная | 2 | 7 | Посадка саженца возраст 12 лет |
| 77 | 439 | Ольха черная | 10 | 2 | 7 | Ольха черная | 2 | 7 | Посадка саженца возраст 12 лет |
| 78 | 440 | Ольха черная | 12 | 2 | 7 | Ольха черная | 2 | 7 | Посадка саженца возраст 12 лет |
| 79 | 441 | Ольха черная | 12 | 2 | 7 | Ольха черная | 2 | 7 | Посадка саженца возраст 12 лет |
| 80 | 442 | Черёмуха обыкновенная | 11 | 3 | 8 | Черёмуха обыкновенная | 3 | 8 | Посадка саженца возраст 12 лет |
| 81 | 443 | Ольха черная | 18 | 2 | 7 | Ольха черная | 2 | 7 | Посадка саженца возраст 12 лет |
| 82 | 445 | Дуб черешчатый | 72 | 1 | 11 | Дуб черешчатый | 1 | 11 | Посадка саженца возраст 12 лет |
| 83 | 446 | Черёмуха обыкновенная | 8 | 3 | 8 | Черёмуха обыкновенная | 3 | 8 | Посадка саженца возраст 12 лет |

| | | | | | | | | | |
|-----|-----|-----------------------|----|------|----|-----------------------|------|----|--------------------------------|
| 84 | 447 | Ольха черная | 31 | 2 | 7 | Ольха черная | 2 | 7 | Посадка саженца возраст 12 лет |
| 85 | 448 | Ольха черная | 38 | 2 | 7 | Ольха черная | 2 | 7 | Посадка саженца возраст 12 лет |
| 86 | 449 | Ольха черная | 24 | 2 | 7 | Ольха черная | 2 | 7 | Посадка саженца возраст 12 лет |
| 87 | 450 | Черёмуха обыкновенная | 18 | 3 | 8 | Черёмуха обыкновенная | 3 | 8 | Посадка саженца возраст 12 лет |
| 88 | 451 | Черёмуха обыкновенная | 15 | 3 | 8 | Черёмуха обыкновенная | 3 | 8 | Посадка саженца возраст 12 лет |
| 89 | 452 | Черёмуха обыкновенная | 10 | 3 | 8 | Черёмуха обыкновенная | 3 | 8 | Посадка саженца возраст 12 лет |
| 90 | 453 | Черёмуха обыкновенная | 16 | 3 | 8 | Черёмуха обыкновенная | 3 | 8 | Посадка саженца возраст 12 лет |
| 91 | 454 | Черёмуха обыкновенная | 12 | 3 | 8 | Черёмуха обыкновенная | 3 | 8 | Посадка саженца возраст 12 лет |
| 92 | 457 | Ольха черная | 11 | 2 | 7 | Ольха черная | 2 | 7 | Посадка саженца возраст 12 лет |
| 93 | 459 | Ольха черная | 23 | 2 | 7 | Ольха черная | 2 | 7 | Посадка саженца возраст 12 лет |
| 94 | 460 | Черёмуха обыкновенная | 24 | 3 | 8 | Черёмуха обыкновенная | 3 | 8 | Посадка саженца возраст 12 лет |
| 95 | 462 | Ольха черная | 22 | 2 | 7 | Ольха черная | 2 | 7 | Посадка саженца возраст 12 лет |
| 96 | 463 | Ольха черная | 10 | 2 | 7 | Ольха черная | 2 | 7 | Посадка саженца возраст 12 лет |
| 97 | 464 | Ольха черная | 22 | 2 | 7 | Ольха черная | 2 | 7 | Посадка саженца возраст 12 лет |
| 98 | 465 | Боярышник сглаженный | 11 | куст | 21 | Боярышник сглаженный | куст | 21 | Посадка саженца возраст 12 лет |
| 99 | 466 | Ольха черная | 26 | 2 | 7 | Ольха черная | 2 | 7 | Посадка саженца возраст 12 лет |
| 100 | 467 | Боярышник сглаженный | 9 | куст | 21 | Боярышник сглаженный | куст | 21 | Посадка саженца возраст 12 лет |
| 101 | 469 | Ольха черная | 34 | 2 | 7 | Ольха черная | 2 | 7 | Посадка саженца возраст 12 лет |
| 102 | 470 | Боярышник сглаженный | 24 | куст | 21 | Боярышник сглаженный | куст | 21 | Посадка саженца возраст 12 лет |

| | | | | | | | | | |
|-----|-----|--------------------------|----|------|----|--------------------------|------|----|-----------------------------------|
| 103 | 471 | Боярышник сглаженный | 22 | куст | 21 | Боярышник сглаженный | куст | 21 | Посадка саженца возраст 12 лет |
| 104 | 472 | Боярышник сглаженный | 20 | куст | 21 | Боярышник сглаженный | куст | 21 | Посадка саженца возраст 12 лет |
| 105 | 473 | Ольха черная | 20 | 2 | 7 | Ольха черная | 2 | 7 | Посадка саженца возраст 12 лет |
| 106 | 474 | Ольха черная | 8 | 2 | 7 | Ольха черная | 2 | 7 | Посадка саженца возраст 12 лет |
| 107 | 475 | Черёмуха обыкновенная | 18 | 3 | 8 | Черёмуха обыкновенная | 3 | 8 | Посадка саженца возраст 12 лет |
| 108 | 476 | Черёмуха обыкновенная | 30 | 3 | 8 | Черёмуха обыкновенная | 3 | 8 | Посадка саженца возраст 12 лет |
| 109 | 477 | Черёмуха обыкновенная | 9 | 3 | 8 | Черёмуха обыкновенная | 3 | 8 | Посадка саженца возраст 12 лет |
| 110 | 478 | Ольха черная | 23 | 2 | 7 | Ольха черная | 2 | 7 | Посадка саженца возраст 12 лет |
| 111 | 480 | Ольха черная | 22 | 2 | 7 | Ольха черная | 2 | 7 | Посадка саженца возраст 12 лет |
| 112 | 482 | Черёмуха обыкновенная | 27 | 3 | 8 | Черёмуха обыкновенная | 3 | 8 | Посадка саженца возраст 12 лет |
| 113 | 483 | Черёмуха обыкновенная | 14 | 3 | 8 | Черёмуха обыкновенная | 3 | 8 | Посадка саженца возраст 12 лет |
| 114 | 484 | Черёмуха обыкновенная | 14 | 3 | 8 | Черёмуха обыкновенная | 3 | 8 | Посадка саженца возраст 12 лет |
| 115 | 485 | Ольха черная | 31 | 2 | 7 | Ольха черная | 2 | 7 | Посадка саженца возраст 12 лет |
| 116 | 486 | Ольха черная | 31 | 2 | 7 | Ольха черная | 2 | 7 | Посадка саженца возраст 12 лет |
| 117 | 487 | Ольха черная | 23 | 2 | 7 | Ольха черная | 2 | 7 | Посадка саженца возраст 12 лет |
| 118 | 488 | Ольха черная | 10 | 2 | 7 | Ольха черная | 2 | 7 | Посадка саженца возраст 12 лет |
| 119 | 489 | Ольха черная | 32 | 2 | 7 | Ольха черная | 2 | 7 | Посадка саженца возраст 12 лет |
| 120 | 490 | Ольха черная | 35 | 2 | 7 | Ольха черная | 2 | 7 | Посадка саженца возраст 12 лет |
| 121 | 491 | Черёмуха обыкновенная | 25 | 3 | 8 | Черёмуха обыкновенная | 3 | 8 | Посадка саженца возраст 12 лет |

| | | | | | | | | | |
|-----|-----|-----------------------|----|---|----|-----------------------|---|----|--------------------------------|
| 122 | 492 | Клён остролистный | 11 | 2 | 11 | Клён остролистный | 2 | 11 | Посадка саженца возраст 12 лет |
| 123 | 494 | Черёмуха обыкновенная | 18 | 3 | 8 | Черёмуха обыкновенная | 3 | 8 | Посадка саженца возраст 12 лет |
| 124 | 495 | Черёмуха обыкновенная | 18 | 3 | 8 | Черёмуха обыкновенная | 3 | 8 | Посадка саженца возраст 12 лет |
| 125 | 496 | Ольха черная | 40 | 2 | 7 | Ольха черная | 2 | 7 | Посадка саженца возраст 12 лет |
| 126 | 498 | Черёмуха обыкновенная | 12 | 3 | 8 | Черёмуха обыкновенная | 3 | 8 | Посадка саженца возраст 12 лет |
| 127 | 500 | Дуб черешчатый | 33 | 1 | 11 | Дуб черешчатый | 1 | 11 | Посадка саженца возраст 12 лет |
| 128 | 501 | Ольха черная | 27 | 2 | 7 | Ольха черная | 2 | 7 | Посадка саженца возраст 12 лет |
| 129 | 504 | Ольха черная | 22 | 2 | 7 | Ольха черная | 2 | 7 | Посадка саженца возраст 12 лет |
| 130 | 506 | Клён остролистный | 34 | 2 | 11 | Клён остролистный | 2 | 11 | Посадка саженца возраст 12 лет |
| 131 | 507 | Ольха черная | 25 | 2 | 7 | Ольха черная | 2 | 7 | Посадка саженца возраст 12 лет |
| 132 | 508 | Ольха черная | 12 | 2 | 7 | Ольха черная | 2 | 7 | Посадка саженца возраст 12 лет |
| 133 | 509 | Ольха черная | 8 | 2 | 7 | Ольха черная | 2 | 7 | Посадка саженца возраст 12 лет |
| 134 | 525 | Ольха черная | 38 | 2 | 7 | Ольха черная | 2 | 7 | Посадка саженца возраст 12 лет |
| 135 | 526 | Ольха черная | 13 | 2 | 7 | Ольха черная | 2 | 7 | Посадка саженца возраст 12 лет |
| 136 | 527 | Ольха черная | 28 | 2 | 7 | Ольха черная | 2 | 7 | Посадка саженца возраст 12 лет |
| 137 | 528 | Черёмуха обыкновенная | 10 | 3 | 8 | Черёмуха обыкновенная | 3 | 8 | Посадка саженца возраст 12 лет |
| 138 | 529 | Ольха черная | 45 | 2 | 7 | Ольха черная | 2 | 7 | Посадка саженца возраст 12 лет |
| 139 | 531 | Ольха черная | 26 | 2 | 7 | Ольха черная | 2 | 7 | Посадка саженца возраст 12 лет |
| 140 | 534 | Черёмуха обыкновенная | 17 | 3 | 8 | Черёмуха обыкновенная | 3 | 8 | Посадка саженца возраст 12 лет |

| | | | | | | | | | |
|-----|-----|--------------------------|----|---|----|--------------------------|---|----|-----------------------------------|
| 141 | 535 | Черёмуха обыкновенная | 16 | 3 | 8 | Черёмуха обыкновенная | 3 | 8 | Посадка саженца возраст 12 лет |
| 142 | 536 | Черёмуха обыкновенная | 18 | 3 | 8 | Черёмуха обыкновенная | 3 | 8 | Посадка саженца возраст 12 лет |
| 143 | 537 | Ольха черная | 28 | 2 | 7 | Ольха черная | 2 | 7 | Посадка саженца возраст 12 лет |
| 144 | 538 | Ольха черная | 13 | 2 | 7 | Ольха черная | 2 | 7 | Посадка саженца возраст 12 лет |
| 145 | 541 | Черёмуха обыкновенная | 12 | 3 | 8 | Черёмуха обыкновенная | 3 | 8 | Посадка саженца возраст 12 лет |
| 146 | 542 | Черёмуха обыкновенная | 11 | 3 | 8 | Черёмуха обыкновенная | 3 | 8 | Посадка саженца возраст 12 лет |
| 147 | 545 | Ольха черная | 39 | 2 | 7 | Ольха черная | 2 | 7 | Посадка саженца возраст 12 лет |
| 148 | 547 | Черёмуха обыкновенная | 17 | 3 | 8 | Черёмуха обыкновенная | 3 | 8 | Посадка саженца возраст 12 лет |
| 149 | 548 | Черёмуха обыкновенная | 12 | 3 | 8 | Черёмуха обыкновенная | 3 | 8 | Посадка саженца возраст 12 лет |
| 150 | 549 | Черёмуха обыкновенная | 14 | 3 | 8 | Черёмуха обыкновенная | 3 | 8 | Посадка саженца возраст 12 лет |
| 151 | 550 | Клён остролистный | 15 | 2 | 11 | Клён остролистный | 2 | 11 | Посадка саженца возраст 12 лет |
| 152 | 551 | Черёмуха обыкновенная | 11 | 3 | 8 | Черёмуха обыкновенная | 3 | 8 | Посадка саженца возраст 12 лет |
| 153 | 552 | Черёмуха обыкновенная | 9 | 3 | 8 | Черёмуха обыкновенная | 3 | 8 | Посадка саженца возраст 12 лет |
| 154 | 553 | Черёмуха обыкновенная | 11 | 3 | 8 | Черёмуха обыкновенная | 3 | 8 | Посадка саженца возраст 12 лет |
| 155 | 554 | Черёмуха обыкновенная | 28 | 3 | 8 | Черёмуха обыкновенная | 3 | 8 | Посадка саженца возраст 12 лет |
| 156 | 555 | Черёмуха обыкновенная | 12 | 3 | 8 | Черёмуха обыкновенная | 3 | 8 | Посадка саженца возраст 12 лет |
| 157 | 556 | Черёмуха обыкновенная | 20 | 3 | 8 | Черёмуха обыкновенная | 3 | 8 | Посадка саженца возраст 12 лет |
| 158 | 557 | Клён остролистный | 12 | 2 | 11 | Клён остролистный | 2 | 11 | Посадка саженца возраст 12 лет |
| 159 | 558 | Ольха черная | 53 | 2 | 7 | Ольха черная | 2 | 7 | Посадка саженца возраст 12 лет |

| | | | | | | | | | |
|-----|-----|--------------------------|----|---|----|--------------------------|---|----|-----------------------------------|
| 160 | 559 | Черёмуха обыкновенная | 8 | 3 | 8 | Черёмуха обыкновенная | 3 | 8 | Посадка саженца возраст 12 лет |
| 161 | 560 | Черёмуха обыкновенная | 8 | 3 | 8 | Черёмуха обыкновенная | 3 | 8 | Посадка саженца возраст 12 лет |
| 162 | 562 | Черёмуха обыкновенная | 9 | 3 | 8 | Черёмуха обыкновенная | 3 | 8 | Посадка саженца возраст 12 лет |
| 163 | 563 | Ольха черная | 10 | 2 | 7 | Ольха черная | 2 | 7 | Посадка саженца возраст 12 лет |
| 164 | 564 | Черёмуха обыкновенная | 9 | 3 | 8 | Черёмуха обыкновенная | 3 | 8 | Посадка саженца возраст 12 лет |
| 165 | 565 | Ольха черная | 11 | 2 | 7 | Ольха черная | 2 | 7 | Посадка саженца возраст 12 лет |
| 166 | 567 | Ясень обыкновенный | 15 | 1 | 10 | Ясень обыкновенный | 1 | 10 | Посадка саженца возраст 12 лет |
| 167 | 568 | Черёмуха обыкновенная | 9 | 3 | 8 | Черёмуха обыкновенная | 3 | 8 | Посадка саженца возраст 12 лет |
| 168 | 569 | Ольха черная | 14 | 2 | 7 | Ольха черная | 2 | 7 | Посадка саженца возраст 12 лет |
| 169 | 570 | Черёмуха обыкновенная | 9 | 3 | 8 | Черёмуха обыкновенная | 3 | 8 | Посадка саженца возраст 12 лет |
| 170 | 572 | Черёмуха обыкновенная | 8 | 3 | 8 | Черёмуха обыкновенная | 3 | 8 | Посадка саженца возраст 12 лет |
| 171 | 577 | Ясень обыкновенный | 14 | 1 | 10 | Ясень обыкновенный | 1 | 10 | Посадка саженца возраст 12 лет |
| 172 | 579 | Ясень обыкновенный | 11 | 1 | 10 | Ясень обыкновенный | 1 | 10 | Посадка саженца возраст 12 лет |
| 173 | 582 | Черёмуха обыкновенная | 9 | 3 | 8 | Черёмуха обыкновенная | 3 | 8 | Посадка саженца возраст 12 лет |
| 174 | 583 | Клён остролистный | 12 | 2 | 11 | Клён остролистный | 2 | 11 | Посадка саженца возраст 12 лет |
| 175 | 584 | Клён остролистный | 24 | 2 | 11 | Клён остролистный | 2 | 11 | Посадка саженца возраст 12 лет |
| 176 | 585 | Ольха черная | 50 | 2 | 7 | Ольха черная | 2 | 7 | Посадка саженца возраст 12 лет |
| 177 | 586 | Ольха черная | 30 | 2 | 7 | Ольха черная | 2 | 7 | Посадка саженца возраст 12 лет |
| 178 | 587 | Ольха черная | 32 | 2 | 7 | Ольха черная | 2 | 7 | Посадка саженца возраст 12 лет |

| | | | | | | | | | |
|-----|-----|--------------------------|----|------|----|--------------------------|------|----|-----------------------------------|
| 179 | 588 | Черёмуха обыкновенная | 10 | 3 | 8 | Черёмуха обыкновенная | 3 | 8 | Посадка саженца возраст 12 лет |
| 180 | 589 | Черёмуха обыкновенная | 8 | 3 | 8 | Черёмуха обыкновенная | 3 | 8 | Посадка саженца возраст 12 лет |
| 181 | 591 | Черёмуха обыкновенная | 8 | 3 | 8 | Черёмуха обыкновенная | 3 | 8 | Посадка саженца возраст 12 лет |
| 182 | 593 | Черёмуха обыкновенная | 8 | 3 | 8 | Черёмуха обыкновенная | 3 | 8 | Посадка саженца возраст 12 лет |
| 183 | 594 | Ольха черная | 27 | 2 | 7 | Ольха черная | 2 | 7 | Посадка саженца возраст 12 лет |
| 184 | 595 | Черёмуха обыкновенная | 8 | 3 | 8 | Черёмуха обыкновенная | 3 | 8 | Посадка саженца возраст 12 лет |
| 185 | 597 | Черёмуха обыкновенная | 16 | 3 | 8 | Черёмуха обыкновенная | 3 | 8 | Посадка саженца возраст 12 лет |
| 186 | 599 | Черёмуха обыкновенная | 11 | 3 | 8 | Черёмуха обыкновенная | 3 | 8 | Посадка саженца возраст 12 лет |
| 187 | 600 | Ольха черная | 44 | 2 | 7 | Ольха черная | 2 | 7 | Посадка саженца возраст 12 лет |
| 188 | 601 | Черёмуха обыкновенная | 8 | 3 | 8 | Черёмуха обыкновенная | 3 | 8 | Посадка саженца возраст 12 лет |
| 189 | 602 | Ольха черная | 9 | 2 | 7 | Ольха черная | 2 | 7 | Посадка саженца возраст 12 лет |
| 190 | 605 | Черёмуха обыкновенная | 8 | 3 | 8 | Черёмуха обыкновенная | 3 | 8 | Посадка саженца возраст 12 лет |
| 191 | 606 | Боярышник сглаженный | 10 | куст | 21 | Боярышник сглаженный | куст | 21 | Посадка саженца возраст 12 лет |
| 192 | 607 | Боярышник сглаженный | 8 | куст | 21 | Боярышник сглаженный | куст | 21 | Посадка саженца возраст 12 лет |
| 193 | 608 | Ольха черная | 14 | 2 | 7 | Ольха черная | 2 | 7 | Посадка саженца возраст 12 лет |
| 194 | 610 | Ольха черная | 11 | 3 | 7 | Ольха черная | 3 | 7 | Посадка саженца возраст 12 лет |
| 195 | 613 | Ива белая | 8 | 3 | 9 | Ива белая | 3 | 9 | Посадка саженца возраст 12 лет |
| 196 | 616 | Ива белая | 16 | 3 | 9 | Ива белая | 3 | 9 | Посадка саженца возраст 12 лет |
| 197 | 617 | Ива белая | 9 | 3 | 9 | Ива белая | 3 | 9 | Посадка саженца возраст 12 лет |

| | | | | | | | | | |
|-----|-----|--------------|----|---|---|--------------|---|---|--------------------------------|
| 198 | 618 | Ива белая | 8 | 3 | 9 | Ива белая | 3 | 9 | Посадка саженца возраст 12 лет |
| 199 | 619 | Ива белая | 8 | 3 | 9 | Ива белая | 3 | 9 | Посадка саженца возраст 12 лет |
| 200 | 620 | Ива белая | 8 | 3 | 9 | Ива белая | 3 | 9 | Посадка саженца возраст 12 лет |
| 201 | 621 | Ива белая | 8 | 3 | 9 | Ива белая | 3 | 9 | Посадка саженца возраст 12 лет |
| 202 | 622 | Ива белая | 8 | 3 | 9 | Ива белая | 3 | 9 | Посадка саженца возраст 12 лет |
| 203 | 623 | Ива белая | 14 | 3 | 9 | Ива белая | 3 | 9 | Посадка саженца возраст 12 лет |
| 204 | 624 | Ольха черная | 37 | 2 | 7 | Ольха черная | 2 | 7 | Посадка саженца возраст 12 лет |
| 205 | 625 | Ольха черная | 46 | 2 | 7 | Ольха черная | 2 | 7 | Посадка саженца возраст 12 лет |
| 206 | 626 | Ольха черная | 13 | 2 | 7 | Ольха черная | 2 | 7 | Посадка саженца возраст 12 лет |
| 207 | 627 | Ольха черная | 9 | 2 | 7 | Ольха черная | 2 | 7 | Посадка саженца возраст 12 лет |
| 208 | 628 | Ольха черная | 12 | 2 | 7 | Ольха черная | 2 | 7 | Посадка саженца возраст 12 лет |
| 209 | 630 | Ольха черная | 14 | 2 | 7 | Ольха черная | 2 | 7 | Посадка саженца возраст 12 лет |
| 210 | 631 | Ольха черная | 16 | 2 | 7 | Ольха черная | 2 | 7 | Посадка саженца возраст 12 лет |
| 211 | 632 | Ольха черная | 13 | 2 | 7 | Ольха черная | 2 | 7 | Посадка саженца возраст 12 лет |
| 212 | 633 | Ольха черная | 10 | 2 | 7 | Ольха черная | 2 | 7 | Посадка саженца возраст 12 лет |
| 213 | 634 | Ольха черная | 14 | 2 | 7 | Ольха черная | 2 | 7 | Посадка саженца возраст 12 лет |
| 214 | 635 | Ольха черная | 38 | 2 | 7 | Ольха черная | 2 | 7 | Посадка саженца возраст 12 лет |
| 215 | 636 | Ольха черная | 8 | 2 | 7 | Ольха черная | 2 | 7 | Посадка саженца возраст 12 лет |
| 216 | 637 | Ольха черная | 9 | 2 | 7 | Ольха черная | 2 | 7 | Посадка саженца возраст 12 лет |

| | | | | | | | | | |
|-----|-----|-----------------------|----|---|----|-----------------------|---|----|--------------------------------|
| 217 | 638 | Ольха черная | 11 | 2 | 7 | Ольха черная | 2 | 7 | Посадка саженца возраст 12 лет |
| 218 | 639 | Ольха черная | 12 | 2 | 7 | Ольха черная | 2 | 7 | Посадка саженца возраст 12 лет |
| 219 | 642 | Тополь белый | 39 | 3 | 9 | Тополь белый | 3 | 9 | Посадка саженца возраст 12 лет |
| 220 | 643 | Ольха черная | 13 | 2 | 7 | Ольха черная | 2 | 7 | Посадка саженца возраст 12 лет |
| 221 | 644 | Ольха черная | 16 | 2 | 7 | Ольха черная | 2 | 7 | Посадка саженца возраст 12 лет |
| 222 | 645 | Ольха черная | 27 | 2 | 7 | Ольха черная | 2 | 7 | Посадка саженца возраст 12 лет |
| 223 | 646 | Черёмуха обыкновенная | 10 | 3 | 8 | Черёмуха обыкновенная | 3 | 8 | Посадка саженца возраст 12 лет |
| 224 | 647 | Черёмуха обыкновенная | 8 | 3 | 8 | Черёмуха обыкновенная | 3 | 8 | Посадка саженца возраст 12 лет |
| 225 | 648 | Ольха черная | 33 | 2 | 7 | Ольха черная | 2 | 7 | Посадка саженца возраст 12 лет |
| 226 | 649 | Черёмуха обыкновенная | 13 | 3 | 8 | Черёмуха обыкновенная | 3 | 8 | Посадка саженца возраст 12 лет |
| 227 | 650 | Черёмуха обыкновенная | 18 | 3 | 8 | Черёмуха обыкновенная | 3 | 8 | Посадка саженца возраст 12 лет |
| 228 | 653 | Ольха черная | 10 | 2 | 7 | Ольха черная | 2 | 7 | Посадка саженца возраст 12 лет |
| 229 | 654 | Ольха черная | 17 | 2 | 7 | Ольха черная | 2 | 7 | Посадка саженца возраст 12 лет |
| 230 | 655 | Ольха черная | 22 | 2 | 7 | Ольха черная | 2 | 7 | Посадка саженца возраст 12 лет |
| 231 | 656 | Ольха черная | 25 | 2 | 7 | Ольха черная | 2 | 7 | Посадка саженца возраст 12 лет |
| 232 | 657 | Ольха черная | 12 | 2 | 7 | Ольха черная | 2 | 7 | Посадка саженца возраст 12 лет |
| 233 | 658 | Клён остролистный | 24 | 2 | 11 | Клён остролистный | 2 | 11 | Посадка саженца возраст 12 лет |
| 234 | 659 | Клён остролистный | 21 | 2 | 11 | Клён остролистный | 2 | 11 | Посадка саженца возраст 12 лет |
| 235 | 660 | Клён остролистный | 9 | 2 | 11 | Клён остролистный | 2 | 11 | Посадка саженца возраст 12 лет |

| | | | | | | | | | |
|-----|-----|-----------------------|----|---|----|-----------------------|---|----|--------------------------------|
| 236 | 662 | Ольха черная | 27 | 2 | 7 | Ольха черная | 2 | 7 | Посадка саженца возраст 12 лет |
| 237 | 663 | Клён остролистный | 23 | 2 | 11 | Клён остролистный | 2 | 11 | Посадка саженца возраст 12 лет |
| 238 | 664 | Клён остролистный | 24 | 2 | 11 | Клён остролистный | 2 | 11 | Посадка саженца возраст 12 лет |
| 239 | 665 | Клён остролистный | 19 | 2 | 11 | Клён остролистный | 2 | 11 | Посадка саженца возраст 12 лет |
| 240 | 666 | Дуб черешчатый | 70 | 1 | 11 | Дуб черешчатый | 1 | 11 | Посадка саженца возраст 12 лет |
| 241 | 669 | Клён остролистный | 8 | 2 | 11 | Клён остролистный | 2 | 11 | Посадка саженца возраст 12 лет |
| 242 | 670 | Клён остролистный | 11 | 2 | 11 | Клён остролистный | 2 | 11 | Посадка саженца возраст 12 лет |
| 243 | 672 | Клён остролистный | 26 | 2 | 11 | Клён остролистный | 2 | 11 | Посадка саженца возраст 12 лет |
| 244 | 673 | Ясень обыкновенный | 10 | 1 | 10 | Ясень обыкновенный | 1 | 10 | Посадка саженца возраст 12 лет |
| 245 | 674 | Тополь белый | 54 | 3 | 9 | Тополь белый | 3 | 9 | Посадка саженца возраст 12 лет |
| 246 | 675 | Клён остролистный | 22 | 2 | 11 | Клён остролистный | 2 | 11 | Посадка саженца возраст 12 лет |
| 247 | 677 | Ольха черная | 14 | 2 | 7 | Ольха черная | 2 | 7 | Посадка саженца возраст 12 лет |
| 248 | 678 | Черёмуха обыкновенная | 12 | 3 | 8 | Черёмуха обыкновенная | 3 | 8 | Посадка саженца возраст 12 лет |
| 249 | 681 | Ольха черная | 10 | 2 | 7 | Ольха черная | 2 | 7 | Посадка саженца возраст 12 лет |
| 250 | 682 | Ольха черная | 15 | 2 | 7 | Ольха черная | 2 | 7 | Посадка саженца возраст 12 лет |
| 251 | 683 | Ольха черная | 19 | 2 | 7 | Ольха черная | 2 | 7 | Посадка саженца возраст 12 лет |
| 252 | 684 | Ива белая | 9 | 3 | 9 | Ива белая | 3 | 9 | Посадка саженца возраст 12 лет |
| 253 | 685 | Ольха черная | 18 | 2 | 7 | Ольха черная | 2 | 7 | Посадка саженца возраст 12 лет |
| 254 | 686 | Ольха черная | 14 | 2 | 7 | Ольха черная | 2 | 7 | Посадка саженца возраст 12 лет |

| | | | | | | | | | |
|-----|-----|-----------------------|----|---|----|-----------------------|---|----|--------------------------------|
| 255 | 687 | Ольха черная | 16 | 2 | 7 | Ольха черная | 2 | 7 | Посадка саженца возраст 12 лет |
| 256 | 688 | Ива белая | 14 | 3 | 9 | Ива белая | 3 | 9 | Посадка саженца возраст 12 лет |
| 257 | 689 | Ольха черная | 32 | 2 | 7 | Ольха черная | 2 | 7 | Посадка саженца возраст 12 лет |
| 258 | 690 | Ольха черная | 10 | 2 | 7 | Ольха черная | 2 | 7 | Посадка саженца возраст 12 лет |
| 259 | 691 | Ольха черная | 36 | 2 | 7 | Ольха черная | 2 | 7 | Посадка саженца возраст 12 лет |
| 260 | 692 | Ольха черная | 27 | 2 | 7 | Ольха черная | 2 | 7 | Посадка саженца возраст 12 лет |
| 261 | 693 | Ольха черная | 10 | 2 | 7 | Ольха черная | 2 | 7 | Посадка саженца возраст 12 лет |
| 262 | 694 | Тополь белый | 36 | 3 | 9 | Тополь белый | 3 | 9 | Посадка саженца возраст 12 лет |
| 263 | 695 | Ольха черная | 14 | 2 | 7 | Ольха черная | 2 | 7 | Посадка саженца возраст 12 лет |
| 264 | 696 | Ольха черная | 13 | 2 | 7 | Ольха черная | 2 | 7 | Посадка саженца возраст 12 лет |
| 265 | 697 | Ольха черная | 11 | 2 | 7 | Ольха черная | 2 | 7 | Посадка саженца возраст 12 лет |
| 266 | 698 | Ольха черная | 16 | 2 | 7 | Ольха черная | 2 | 7 | Посадка саженца возраст 12 лет |
| 267 | 699 | Ольха черная | 14 | 2 | 7 | Ольха черная | 2 | 7 | Посадка саженца возраст 12 лет |
| 268 | 700 | Ольха черная | 27 | 2 | 7 | Ольха черная | 2 | 7 | Посадка саженца возраст 12 лет |
| 269 | 701 | Ольха черная | 8 | 2 | 7 | Ольха черная | 2 | 7 | Посадка саженца возраст 12 лет |
| 270 | 711 | Черёмуха обыкновенная | 13 | 3 | 8 | Черёмуха обыкновенная | 3 | 8 | Посадка саженца возраст 12 лет |
| 271 | 714 | Ясень обыкновенный | 8 | 1 | 10 | Ясень обыкновенный | 1 | 10 | Посадка саженца возраст 12 лет |
| 272 | 715 | Ясень обыкновенный | 8 | 1 | 10 | Ясень обыкновенный | 1 | 10 | Посадка саженца возраст 12 лет |
| 273 | 717 | Ясень обыкновенный | 8 | 1 | 10 | Ясень обыкновенный | 1 | 10 | Посадка саженца возраст 12 лет |

| | | | | | | | | | |
|-------------------|-----|-----------------------|----|------|----|-----------------------|------|----|--------------------------------|
| 274 | 719 | Ива белая | 8 | 3 | 9 | Ива белая | 3 | 9 | Посадка саженца возраст 12 лет |
| 275 | 720 | Ива белая | 8 | 3 | 9 | Ива белая | 3 | 9 | Посадка саженца возраст 12 лет |
| 276 | 721 | Ива белая | 8 | 3 | 9 | Ива белая | 3 | 9 | Посадка саженца возраст 12 лет |
| 277 | 723 | Тополь белый | 32 | 3 | 9 | Тополь белый | 3 | 9 | Посадка саженца возраст 12 лет |
| 278 | 724 | Клён остролистный | 10 | 2 | 11 | Клён остролистный | 2 | 11 | Посадка саженца возраст 12 лет |
| 279 | 725 | Боярышник сглаженный | 14 | куст | 21 | Боярышник сглаженный | куст | 21 | Посадка саженца возраст 12 лет |
| 280 | 726 | Черёмуха обыкновенная | 10 | 3 | 8 | Черёмуха обыкновенная | 3 | 8 | Посадка саженца возраст 12 лет |
| 281 | 728 | Боярышник сглаженный | 8 | куст | 21 | Боярышник сглаженный | куст | 21 | Посадка саженца возраст 12 лет |
| 282 | 730 | Боярышник сглаженный | 13 | куст | 21 | Боярышник сглаженный | куст | 21 | Посадка саженца возраст 12 лет |
| 283 | 731 | Черёмуха обыкновенная | 14 | 3 | 8 | Черёмуха обыкновенная | 3 | 8 | Посадка саженца возраст 12 лет |
| 284 | 732 | Черёмуха обыкновенная | 8 | 3 | 8 | Черёмуха обыкновенная | 3 | 8 | Посадка саженца возраст 12 лет |
| 285 | 733 | Черёмуха обыкновенная | 8 | 3 | 8 | Черёмуха обыкновенная | 3 | 8 | Посадка саженца возраст 12 лет |
| 286 | 734 | Боярышник сглаженный | 10 | куст | 21 | Боярышник сглаженный | куст | 21 | Посадка саженца возраст 12 лет |
| 287 | 735 | Боярышник сглаженный | 10 | куст | 21 | Боярышник сглаженный | куст | 21 | Посадка саженца возраст 12 лет |
| 288 | 736 | Клён остролистный | 8 | 2 | 11 | Клён остролистный | 2 | 11 | Посадка саженца возраст 12 лет |
| 289 | 737 | Клён остролистный | 8 | 2 | 11 | Клён остролистный | 2 | 11 | Посадка саженца возраст 12 лет |
| 39:05:051107/чзу1 | | | | | | | | | |
| 1 | 1 | Липа мелколистная | 49 | 1 | 9 | Липа мелколистная | 1 | 9 | Посадка саженца возраст 12 лет |
| 2 | 2 | Липа мелколистная | 28 | 1 | 9 | Липа мелколистная | 1 | 9 | Посадка саженца возраст 12 лет |
| 39:05:051109/чзу1 | | | | | | | | | |

| | | | | | | | | | |
|-------------------|-----|-------------------------|----|------|----|-------------------------|------|----|-----------------------------------|
| 1 | 4 | Ясень обыкновенный | 40 | 1 | 10 | Ясень обыкновенный | 1 | 10 | Посадка саженца возраст 12 лет |
| 2 | 6 | Ясень обыкновенный | 49 | 1 | 10 | Ясень обыкновенный | 1 | 10 | Посадка саженца возраст 12 лет |
| 39:05:051109/чзу2 | | | | | | | | | |
| 1 | 740 | Осина | 8 | 3 | 9 | Осина | 3 | 9 | Посадка саженца возраст 12 лет |
| 2 | 742 | Осина | 9 | 3 | 9 | Осина | 3 | 9 | Посадка саженца возраст 12 лет |
| 3 | 743 | Осина | 11 | 3 | 9 | Осина | 3 | 9 | Посадка саженца возраст 12 лет |
| 4 | 746 | Осина | 14 | 3 | 9 | Осина | 3 | 9 | Посадка саженца возраст 12 лет |
| 5 | 749 | Боярышник сглаженный | 8 | куст | 21 | Боярышник сглаженный | куст | 21 | Посадка саженца возраст 12 лет |
| 6 | 751 | Осина | 8 | 3 | 9 | Осина | 3 | 9 | Посадка саженца возраст 12 лет |
| 7 | 753 | Осина | 10 | 3 | 9 | Осина | 3 | 9 | Посадка саженца возраст 12 лет |
| 8 | 754 | Осина | 13 | 3 | 9 | Осина | 3 | 9 | Посадка саженца возраст 12 лет |
| 9 | 757 | Осина | 14 | 3 | 9 | Осина | 3 | 9 | Посадка саженца возраст 12 лет |
| 10 | 758 | Осина | 10 | 3 | 9 | Осина | 3 | 9 | Посадка саженца возраст 12 лет |
| 11 | 759 | Осина | 12 | 3 | 9 | Осина | 3 | 9 | Посадка саженца возраст 12 лет |
| 12 | 760 | Осина | 13 | 3 | 9 | Осина | 3 | 9 | Посадка саженца возраст 12 лет |
| 13 | 761 | Осина | 9 | 3 | 9 | Осина | 3 | 9 | Посадка саженца возраст 12 лет |
| 14 | 762 | Осина | 9 | 3 | 9 | Осина | 3 | 9 | Посадка саженца возраст 12 лет |
| 15 | 763 | Осина | 14 | 3 | 9 | Осина | 3 | 9 | Посадка саженца возраст 12 лет |
| 16 | 765 | Осина | 13 | 3 | 9 | Осина | 3 | 9 | Посадка саженца возраст 12 лет |
| 17 | 767 | Осина | 8 | 3 | 9 | Осина | 3 | 9 | Посадка саженца возраст |

| | | | | | | | | | |
|----|-----|--------------------------|----|------|----|--------------------------|------|----|--------------------------------|
| | | | | | | | | | 12 лет |
| 18 | 768 | Осина | 10 | 3 | 9 | Осина | 3 | 9 | Посадка саженца возраст 12 лет |
| 19 | 769 | Осина | 11 | 3 | 9 | Осина | 3 | 9 | Посадка саженца возраст 12 лет |
| 20 | 771 | Осина | 12 | 3 | 9 | Осина | 3 | 9 | Посадка саженца возраст 12 лет |
| 21 | 772 | Осина | 16 | 3 | 9 | Осина | 3 | 9 | Посадка саженца возраст 12 лет |
| 22 | 775 | Осина | 14 | 3 | 9 | Осина | 3 | 9 | Посадка саженца возраст 12 лет |
| 23 | 776 | Осина | 12 | 3 | 9 | Осина | 3 | 9 | Посадка саженца возраст 12 лет |
| 24 | 777 | Осина | 10 | 3 | 9 | Осина | 3 | 9 | Посадка саженца возраст 12 лет |
| 25 | 778 | Осина | 8 | 3 | 9 | Осина | 3 | 9 | Посадка саженца возраст 12 лет |
| 26 | 790 | Осина | 32 | 3 | 9 | Осина | 3 | 9 | Посадка саженца возраст 12 лет |
| 27 | 791 | Осина | 25 | 3 | 9 | Осина | 3 | 9 | Посадка саженца возраст 12 лет |
| 28 | 792 | Осина | 15 | 3 | 9 | Осина | 3 | 9 | Посадка саженца возраст 12 лет |
| 29 | 793 | Осина | 11 | 3 | 9 | Осина | 3 | 9 | Посадка саженца возраст 12 лет |
| 30 | 797 | Боярышник сглаженный | 15 | куст | 21 | Боярышник сглаженный | куст | 21 | Посадка саженца возраст 12 лет |
| 31 | 798 | Боярышник сглаженный | 11 | куст | 21 | Боярышник сглаженный | куст | 21 | Посадка саженца возраст 12 лет |
| 32 | 799 | Черёмуха обыкновенная | 12 | 3 | 8 | Черёмуха обыкновенная | 3 | 8 | Посадка саженца возраст 12 лет |
| 33 | 800 | Осина | 27 | 3 | 9 | Осина | 3 | 9 | Посадка саженца возраст 12 лет |
| 34 | 801 | Черёмуха обыкновенная | 14 | 3 | 8 | Черёмуха обыкновенная | 3 | 8 | Посадка саженца возраст 12 лет |
| 35 | 803 | Ясень обыкновенный | 33 | 1 | 10 | Ясень обыкновенный | 1 | 10 | Посадка саженца возраст 12 лет |
| 36 | 804 | Осина | 28 | 3 | 9 | Осина | 3 | 9 | Посадка саженца возраст |

| | | | | | | | | | |
|----|-----|-------------------------|----|------|----|-------------------------|------|----|--------------------------------|
| | | | | | | | | | 12 лет |
| 37 | 805 | Осина | 25 | 3 | 9 | Осина | 3 | 9 | Посадка саженца возраст 12 лет |
| 38 | 807 | Осина | 22 | 3 | 9 | Осина | 3 | 9 | Посадка саженца возраст 12 лет |
| 39 | 808 | Осина | 12 | 3 | 9 | Осина | 3 | 9 | Посадка саженца возраст 12 лет |
| 40 | 809 | Осина | 25 | 3 | 9 | Осина | 3 | 9 | Посадка саженца возраст 12 лет |
| 41 | 810 | Боярышник сглаженный | 8 | куст | 21 | Боярышник сглаженный | куст | 21 | Посадка саженца возраст 12 лет |
| 42 | 811 | Осина | 10 | 3 | 9 | Осина | 3 | 9 | Посадка саженца возраст 12 лет |
| 43 | 812 | Осина | 11 | 3 | 9 | Осина | 3 | 9 | Посадка саженца возраст 12 лет |
| 44 | 813 | Осина | 21 | 3 | 9 | Осина | 3 | 9 | Посадка саженца возраст 12 лет |
| 45 | 814 | Осина | 14 | 3 | 9 | Осина | 3 | 9 | Посадка саженца возраст 12 лет |
| 46 | 815 | Осина | 16 | 3 | 9 | Осина | 3 | 9 | Посадка саженца возраст 12 лет |
| 47 | 816 | Осина | 9 | 3 | 9 | Осина | 3 | 9 | Посадка саженца возраст 12 лет |
| 48 | 817 | Осина | 19 | 3 | 9 | Осина | 3 | 9 | Посадка саженца возраст 12 лет |
| 49 | 818 | Осина | 16 | 3 | 9 | Осина | 3 | 9 | Посадка саженца возраст 12 лет |
| 50 | 819 | Осина | 13 | 3 | 9 | Осина | 3 | 9 | Посадка саженца возраст 12 лет |
| 51 | 820 | Боярышник сглаженный | 8 | куст | 21 | Боярышник сглаженный | куст | 21 | Посадка саженца возраст 12 лет |
| 52 | 821 | Осина | 16 | 3 | 9 | Осина | 3 | 9 | Посадка саженца возраст 12 лет |
| 53 | 822 | Боярышник сглаженный | 11 | куст | 21 | Боярышник сглаженный | куст | 21 | Посадка саженца возраст 12 лет |
| 54 | 825 | Осина | 8 | 3 | 9 | Осина | 3 | 9 | Посадка саженца возраст 12 лет |
| 55 | 826 | Осина | 13 | 3 | 9 | Осина | 3 | 9 | Посадка саженца возраст |

| | | | | | | | | | |
|----|-----|----------------------|----|------|----|----------------------|------|----|--------------------------------|
| | | | | | | | | | 12 лет |
| 56 | 828 | Осина | 10 | 3 | 9 | Осина | 3 | 9 | Посадка саженца возраст 12 лет |
| 57 | 829 | Осина | 12 | 3 | 9 | Осина | 3 | 9 | Посадка саженца возраст 12 лет |
| 58 | 830 | Осина | 10 | 3 | 9 | Осина | 3 | 9 | Посадка саженца возраст 12 лет |
| 59 | 831 | Осина | 8 | 3 | 9 | Осина | 3 | 9 | Посадка саженца возраст 12 лет |
| 60 | 832 | Осина | 14 | 3 | 9 | Осина | 3 | 9 | Посадка саженца возраст 12 лет |
| 61 | 833 | Осина | 12 | 3 | 9 | Осина | 3 | 9 | Посадка саженца возраст 12 лет |
| 62 | 834 | Боярышник сглаженный | 8 | куст | 21 | Боярышник сглаженный | куст | 21 | Посадка саженца возраст 12 лет |
| 63 | 835 | Боярышник сглаженный | 8 | куст | 21 | Боярышник сглаженный | куст | 21 | Посадка саженца возраст 12 лет |
| 64 | 837 | Осина | 12 | 3 | 9 | Осина | 3 | 9 | Посадка саженца возраст 12 лет |
| 65 | 838 | Осина | 11 | 3 | 9 | Осина | 3 | 9 | Посадка саженца возраст 12 лет |
| 66 | 839 | Осина | 9 | 3 | 9 | Осина | 3 | 9 | Посадка саженца возраст 12 лет |
| 67 | 840 | Осина | 9 | 3 | 9 | Осина | 3 | 9 | Посадка саженца возраст 12 лет |
| 68 | 841 | Осина | 8 | 3 | 9 | Осина | 3 | 9 | Посадка саженца возраст 12 лет |
| 69 | 842 | Осина | 8 | 3 | 9 | Осина | 3 | 9 | Посадка саженца возраст 12 лет |
| 70 | 844 | Осина | 8 | 3 | 9 | Осина | 3 | 9 | Посадка саженца возраст 12 лет |
| 71 | 846 | Осина | 9 | 3 | 9 | Осина | 3 | 9 | Посадка саженца возраст 12 лет |
| 72 | 847 | Осина | 12 | 3 | 9 | Осина | 3 | 9 | Посадка саженца возраст 12 лет |
| 73 | 850 | Осина | 10 | 3 | 9 | Осина | 3 | 9 | Посадка саженца возраст 12 лет |
| 74 | 851 | Осина | 9 | 3 | 9 | Осина | 3 | 9 | Посадка саженца возраст |

| | | | | | | | | | |
|----|-----|-------|----|---|---|-------|---|---|--------------------------------|
| | | | | | | | | | 12 лет |
| 75 | 852 | Осина | 12 | 3 | 9 | Осина | 3 | 9 | Посадка саженца возраст 12 лет |
| 76 | 853 | Осина | 10 | 3 | 9 | Осина | 3 | 9 | Посадка саженца возраст 12 лет |
| 77 | 854 | Осина | 10 | 3 | 9 | Осина | 3 | 9 | Посадка саженца возраст 12 лет |
| 78 | 857 | Осина | 9 | 3 | 9 | Осина | 3 | 9 | Посадка саженца возраст 12 лет |
| 79 | 858 | Осина | 9 | 3 | 9 | Осина | 3 | 9 | Посадка саженца возраст 12 лет |
| 80 | 859 | Осина | 8 | 3 | 9 | Осина | 3 | 9 | Посадка саженца возраст 12 лет |
| 81 | 860 | Осина | 8 | 3 | 9 | Осина | 3 | 9 | Посадка саженца возраст 12 лет |
| 82 | 862 | Осина | 14 | 3 | 9 | Осина | 3 | 9 | Посадка саженца возраст 12 лет |
| 83 | 864 | Осина | 8 | 3 | 9 | Осина | 3 | 9 | Посадка саженца возраст 12 лет |
| 84 | 865 | Осина | 8 | 3 | 9 | Осина | 3 | 9 | Посадка саженца возраст 12 лет |
| 85 | 866 | Осина | 11 | 3 | 9 | Осина | 3 | 9 | Посадка саженца возраст 12 лет |
| 86 | 867 | Осина | 18 | 3 | 9 | Осина | 3 | 9 | Посадка саженца возраст 12 лет |
| 87 | 868 | Осина | 16 | 3 | 9 | Осина | 3 | 9 | Посадка саженца возраст 12 лет |
| 88 | 869 | Осина | 20 | 3 | 9 | Осина | 3 | 9 | Посадка саженца возраст 12 лет |
| 89 | 870 | Осина | 13 | 3 | 9 | Осина | 3 | 9 | Посадка саженца возраст 12 лет |
| 90 | 871 | Осина | 20 | 3 | 9 | Осина | 3 | 9 | Посадка саженца возраст 12 лет |
| 91 | 872 | Осина | 25 | 3 | 9 | Осина | 3 | 9 | Посадка саженца возраст 12 лет |
| 92 | 873 | Осина | 16 | 3 | 9 | Осина | 3 | 9 | Посадка саженца возраст 12 лет |
| 93 | 874 | Осина | 24 | 3 | 9 | Осина | 3 | 9 | Посадка саженца возраст |

| | | | | | | | | | |
|-----|-----|----------------------|----|------|----|----------------------|------|----|--------------------------------|
| | | | | | | | | | 12 лет |
| 94 | 875 | Осина | 11 | 3 | 9 | Осина | 3 | 9 | Посадка саженца возраст 12 лет |
| 95 | 876 | Осина | 16 | 3 | 9 | Осина | 3 | 9 | Посадка саженца возраст 12 лет |
| 96 | 877 | Осина | 22 | 3 | 9 | Осина | 3 | 9 | Посадка саженца возраст 12 лет |
| 97 | 878 | Осина | 34 | 3 | 9 | Осина | 3 | 9 | Посадка саженца возраст 12 лет |
| 98 | 880 | Осина | 16 | 3 | 9 | Осина | 3 | 9 | Посадка саженца возраст 12 лет |
| 99 | 882 | Боярышник сглаженный | 13 | куст | 21 | Боярышник сглаженный | куст | 21 | Посадка саженца возраст 12 лет |
| 100 | 883 | Осина | 16 | 3 | 9 | Осина | 3 | 9 | Посадка саженца возраст 12 лет |
| 101 | 884 | Осина | 16 | 3 | 9 | Осина | 3 | 9 | Посадка саженца возраст 12 лет |
| 102 | 885 | Боярышник сглаженный | 13 | куст | 21 | Боярышник сглаженный | куст | 21 | Посадка саженца возраст 12 лет |
| 103 | 886 | Боярышник сглаженный | 10 | куст | 21 | Боярышник сглаженный | куст | 21 | Посадка саженца возраст 12 лет |
| 104 | 887 | Осина | 22 | 3 | 9 | Осина | 3 | 9 | Посадка саженца возраст 12 лет |
| 105 | 888 | Осина | 13 | 3 | 9 | Осина | 3 | 9 | Посадка саженца возраст 12 лет |
| 106 | 889 | Боярышник сглаженный | 14 | куст | 21 | Боярышник сглаженный | куст | 21 | Посадка саженца возраст 12 лет |
| 107 | 890 | Осина | 8 | 3 | 9 | Осина | 3 | 9 | Посадка саженца возраст 12 лет |
| 108 | 891 | Осина | 15 | 3 | 9 | Осина | 3 | 9 | Посадка саженца возраст 12 лет |
| 109 | 892 | Осина | 14 | 3 | 9 | Осина | 3 | 9 | Посадка саженца возраст 12 лет |
| 110 | 893 | Осина | 11 | 3 | 9 | Осина | 3 | 9 | Посадка саженца возраст 12 лет |
| 111 | 894 | Осина | 9 | 3 | 9 | Осина | 3 | 9 | Посадка саженца возраст 12 лет |
| 112 | 895 | Осина | 9 | 3 | 9 | Осина | 3 | 9 | Посадка саженца возраст |

| | | | | | | | | | |
|-----|-----|----------------------|----|------|----|----------------------|------|----|--------------------------------|
| | | | | | | | | | 12 лет |
| 113 | 896 | Осина | 12 | 3 | 9 | Осина | 3 | 9 | Посадка саженца возраст 12 лет |
| 114 | 897 | Осина | 9 | 3 | 9 | Осина | 3 | 9 | Посадка саженца возраст 12 лет |
| 115 | 898 | Осина | 11 | 3 | 9 | Осина | 3 | 9 | Посадка саженца возраст 12 лет |
| 116 | 901 | Боярышник сглаженный | 10 | куст | 21 | Боярышник сглаженный | куст | 21 | Посадка саженца возраст 12 лет |
| 117 | 902 | Боярышник сглаженный | 9 | куст | 21 | Боярышник сглаженный | куст | 21 | Посадка саженца возраст 12 лет |
| 118 | 903 | Боярышник сглаженный | 8 | куст | 21 | Боярышник сглаженный | куст | 21 | Посадка саженца возраст 12 лет |
| 119 | 904 | Боярышник сглаженный | 12 | куст | 21 | Боярышник сглаженный | куст | 21 | Посадка саженца возраст 12 лет |
| 120 | 905 | Боярышник сглаженный | 9 | куст | 21 | Боярышник сглаженный | куст | 21 | Посадка саженца возраст 12 лет |
| 121 | 954 | Осина | 9 | 3 | 9 | Осина | 3 | 9 | Посадка саженца возраст 12 лет |
| 122 | 955 | Осина | 8 | 3 | 9 | Осина | 3 | 9 | Посадка саженца возраст 12 лет |
| 123 | 956 | Осина | 10 | 3 | 9 | Осина | 3 | 9 | Посадка саженца возраст 12 лет |
| 124 | 957 | Осина | 11 | 3 | 9 | Осина | 3 | 9 | Посадка саженца возраст 12 лет |
| 125 | 958 | Осина | 14 | 3 | 9 | Осина | 3 | 9 | Посадка саженца возраст 12 лет |
| 126 | 959 | Осина | 12 | 3 | 9 | Осина | 3 | 9 | Посадка саженца возраст 12 лет |
| 127 | 960 | Осина | 14 | 3 | 9 | Осина | 3 | 9 | Посадка саженца возраст 12 лет |
| 128 | 961 | Осина | 10 | 3 | 9 | Осина | 3 | 9 | Посадка саженца возраст 12 лет |
| 129 | 962 | Осина | 13 | 3 | 9 | Осина | 3 | 9 | Посадка саженца возраст 12 лет |
| 130 | 963 | Осина | 16 | 3 | 9 | Осина | 3 | 9 | Посадка саженца возраст 12 лет |
| 131 | 964 | Осина | 16 | 3 | 9 | Осина | 3 | 9 | Посадка саженца возраст |

| | | | | | | | | | |
|-------------------|-----|----------------------|----|------|----|----------------------|------|----|--------------------------------|
| | | | | | | | | | 12 лет |
| 132 | 965 | Осина | 9 | 3 | 9 | Осина | 3 | 9 | Посадка саженца возраст 12 лет |
| 133 | 966 | Яблоня домашняя | 10 | 3 | 8 | Яблоня домашняя | 3 | 8 | Посадка саженца возраст 12 лет |
| 134 | 967 | Осина | 12 | 3 | 9 | Осина | 3 | 9 | Посадка саженца возраст 12 лет |
| 135 | 969 | Яблоня домашняя | 17 | 3 | 8 | Яблоня домашняя | 3 | 8 | Посадка саженца возраст 12 лет |
| 136 | 970 | Ольха черная | 9 | 2 | 7 | Ольха черная | 2 | 7 | Посадка саженца возраст 12 лет |
| 137 | 971 | Ольха черная | 10 | 2 | 7 | Ольха черная | 2 | 7 | Посадка саженца возраст 12 лет |
| 138 | 976 | Боярышник сглаженный | 8 | куст | 21 | Боярышник сглаженный | куст | 21 | Посадка саженца возраст 12 лет |
| 139 | 978 | Боярышник сглаженный | 9 | куст | 21 | Боярышник сглаженный | куст | 21 | Посадка саженца возраст 12 лет |
| 140 | 979 | Боярышник сглаженный | 9 | куст | 21 | Боярышник сглаженный | куст | 21 | Посадка саженца возраст 12 лет |
| 39:05:051109/чзу3 | | | | | | | | | |
| 1 | 391 | Осина | 13 | 3 | 9 | Осина | 3 | 9 | Посадка саженца возраст 12 лет |
| 2 | 392 | Осина | 20 | 3 | 9 | Осина | 3 | 9 | Посадка саженца возраст 12 лет |
| 3 | 393 | Осина | 8 | 3 | 9 | Осина | 3 | 9 | Посадка саженца возраст 12 лет |
| 4 | 394 | Осина | 11 | 3 | 9 | Осина | 3 | 9 | Посадка саженца возраст 12 лет |
| 5 | 396 | Осина | 31 | 3 | 9 | Осина | 3 | 9 | Посадка саженца возраст 12 лет |
| 6 | 397 | Осина | 8 | 3 | 9 | Осина | 3 | 9 | Посадка саженца возраст 12 лет |
| 7 | 399 | Дуб черешчатый | 22 | 1 | 11 | Дуб черешчатый | 1 | 11 | Посадка саженца возраст 12 лет |
| 8 | 400 | Боярышник сглаженный | 22 | куст | 21 | Боярышник сглаженный | куст | 21 | Посадка саженца возраст 12 лет |
| 9 | 401 | Тополь белый | 20 | 3 | 9 | Тополь белый | 3 | 9 | Посадка саженца возраст 12 лет |

| | | | | | | | | | |
|-------------------|-----|-----------------------|----|---|----|-----------------------|---|----|--------------------------------|
| 10 | 402 | Ива белая | 22 | 3 | 9 | Ива белая | 3 | 9 | Посадка саженца возраст 12 лет |
| 11 | 403 | Ива белая | 26 | 3 | 9 | Ива белая | 3 | 9 | Посадка саженца возраст 12 лет |
| 12 | 404 | Ива белая | 35 | 3 | 9 | Ива белая | 3 | 9 | Посадка саженца возраст 12 лет |
| 39:05:051109/чзу4 | | | | | | | | | |
| 1 | 2а | Яблоня домашняя | 18 | 3 | 8 | Яблоня домашняя | 3 | 8 | Посадка саженца возраст 12 лет |
| 2 | 3а | Яблоня домашняя | 9 | 3 | 8 | Яблоня домашняя | 3 | 8 | Посадка саженца возраст 12 лет |
| 3 | 4а | Яблоня домашняя | 13 | 3 | 8 | Яблоня домашняя | 3 | 8 | Посадка саженца возраст 12 лет |
| 4 | 6а | Груша обыкновенная | 19 | 3 | 9 | Груша обыкновенная | 3 | 9 | Посадка саженца возраст 12 лет |
| 5 | 7 | Груша обыкновенная | 27 | 3 | 9 | Груша обыкновенная | 3 | 9 | Посадка саженца возраст 12 лет |
| 6 | 10 | Груша обыкновенная | 27 | 3 | 9 | Груша обыкновенная | 3 | 9 | Посадка саженца возраст 12 лет |
| 7 | 11 | Ясень обыкновенный | 27 | 1 | 10 | Ясень обыкновенный | 1 | 10 | Посадка саженца возраст 12 лет |
| 8 | 13 | Дуб черешчатый | 20 | 1 | 11 | Дуб черешчатый | 1 | 11 | Посадка саженца возраст 12 лет |
| 9 | 15 | Черёмуха обыкновенная | 13 | 3 | 8 | Черёмуха обыкновенная | 3 | 8 | Посадка саженца возраст 12 лет |
| 10 | 16 | Груша обыкновенная | 19 | 3 | 9 | Груша обыкновенная | 3 | 9 | Посадка саженца возраст 12 лет |
| 11 | 17 | Груша обыкновенная | 25 | 3 | 9 | Груша обыкновенная | 3 | 9 | Посадка саженца возраст 12 лет |
| 12 | 18 | Яблоня домашняя | 12 | 3 | 8 | Яблоня домашняя | 3 | 8 | Посадка саженца возраст 12 лет |
| 13 | 19 | Груша обыкновенная | 19 | 3 | 9 | Груша обыкновенная | 3 | 9 | Посадка саженца возраст 12 лет |
| 14 | 20 | Яблоня домашняя | 8 | 3 | 8 | Яблоня домашняя | 3 | 8 | Посадка саженца возраст 12 лет |
| 15 | 21 | Ясень обыкновенный | 58 | 1 | 10 | Ясень обыкновенный | 1 | 10 | Посадка саженца возраст 12 лет |
| 16 | 23 | Дуб черешчатый | 8 | 1 | 11 | Дуб черешчатый | 1 | 11 | Посадка саженца возраст 12 лет |

| | | | | | | | | | |
|----|----|--------------------------|----|---|----|--------------------------|---|----|-----------------------------------|
| | | | | | | | | | 12 лет |
| 17 | 26 | Черёмуха обыкновенная | 14 | 3 | 8 | Черёмуха обыкновенная | 3 | 8 | Посадка саженца возраст 12 лет |
| 18 | 27 | Черёмуха обыкновенная | 13 | 3 | 8 | Черёмуха обыкновенная | 3 | 8 | Посадка саженца возраст 12 лет |
| 19 | 28 | Черёмуха обыкновенная | 14 | 3 | 8 | Черёмуха обыкновенная | 3 | 8 | Посадка саженца возраст 12 лет |
| 20 | 29 | Осина | 25 | 3 | 9 | Осина | 3 | 9 | Посадка саженца возраст 12 лет |
| 21 | 30 | Груша обыкновенная | 17 | 3 | 9 | Груша обыкновенная | 3 | 9 | Посадка саженца возраст 12 лет |
| 22 | 31 | Яблоня домашняя | 10 | 3 | 8 | Яблоня домашняя | 3 | 8 | Посадка саженца возраст 12 лет |
| 23 | 32 | Яблоня домашняя | 12 | 3 | 8 | Яблоня домашняя | 3 | 8 | Посадка саженца возраст 12 лет |
| 24 | 33 | Яблоня домашняя | 14 | 3 | 8 | Яблоня домашняя | 3 | 8 | Посадка саженца возраст 12 лет |
| 25 | 34 | Яблоня домашняя | 9 | 3 | 8 | Яблоня домашняя | 3 | 8 | Посадка саженца возраст 12 лет |
| 26 | 36 | Ясень обыкновенный | 24 | 1 | 10 | Ясень обыкновенный | 1 | 10 | Посадка саженца возраст 12 лет |
| 27 | 37 | Осина | 20 | 3 | 9 | Осина | 3 | 9 | Посадка саженца возраст 12 лет |
| 28 | 38 | Ясень обыкновенный | 27 | 1 | 10 | Ясень обыкновенный | 1 | 10 | Посадка саженца возраст 12 лет |
| 29 | 39 | Дуб черешчатый | 20 | 1 | 11 | Дуб черешчатый | 1 | 11 | Посадка саженца возраст 12 лет |
| 30 | 40 | Осина | 28 | 3 | 9 | Осина | 3 | 9 | Посадка саженца возраст 12 лет |
| 31 | 41 | Дуб черешчатый | 15 | 1 | 11 | Дуб черешчатый | 1 | 11 | Посадка саженца возраст 12 лет |
| 32 | 43 | Дуб черешчатый | 17 | 1 | 11 | Дуб черешчатый | 1 | 11 | Посадка саженца возраст 12 лет |
| 33 | 44 | Ясень обыкновенный | 8 | 1 | 10 | Ясень обыкновенный | 1 | 10 | Посадка саженца возраст 12 лет |
| 34 | 45 | Ясень обыкновенный | 12 | 1 | 10 | Ясень обыкновенный | 1 | 10 | Посадка саженца возраст 12 лет |
| 35 | 46 | Ясень | 9 | 1 | 10 | Ясень | 1 | 10 | Посадка саженца возраст |

| | | | | | | | | | |
|----|----|---------------------|----|------|----|---------------------|------|----|--------------------------------|
| | | обыкновенный | | | | обыкновенный | | | 12 лет |
| 36 | 49 | Дуб черешчатый | 11 | 1 | 11 | Дуб черешчатый | 1 | 11 | Посадка саженца возраст 12 лет |
| 37 | 50 | Дуб черешчатый | 45 | 1 | 11 | Дуб черешчатый | 1 | 11 | Посадка саженца возраст 12 лет |
| 38 | 51 | Груша обыкновенная | 20 | 3 | 9 | Груша обыкновенная | 3 | 9 | Посадка саженца возраст 12 лет |
| 39 | 53 | Дуб черешчатый | 21 | 1 | 11 | Дуб черешчатый | 1 | 11 | Посадка саженца возраст 12 лет |
| 40 | 54 | Ясень обыкновенный | 54 | 1 | 10 | Ясень обыкновенный | 1 | 10 | Посадка саженца возраст 12 лет |
| 41 | 55 | Ясень обыкновенный | 22 | 1 | 10 | Ясень обыкновенный | 1 | 10 | Посадка саженца возраст 12 лет |
| 42 | 56 | Ясень обыкновенный | 28 | 1 | 10 | Ясень обыкновенный | 1 | 10 | Посадка саженца возраст 12 лет |
| 43 | 57 | Груша обыкновенная | 16 | 3 | 9 | Груша обыкновенная | 3 | 9 | Посадка саженца возраст 12 лет |
| 44 | 58 | Груша обыкновенная | 21 | 3 | 9 | Груша обыкновенная | 3 | 9 | Посадка саженца возраст 12 лет |
| 45 | 59 | Груша обыкновенная | 28 | 3 | 9 | Груша обыкновенная | 3 | 9 | Посадка саженца возраст 12 лет |
| 46 | 61 | Дуб черешчатый | 10 | 1 | 11 | Дуб черешчатый | 1 | 11 | Посадка саженца возраст 12 лет |
| 47 | 62 | Дуб черешчатый | 12 | 1 | 11 | Дуб черешчатый | 1 | 11 | Посадка саженца возраст 12 лет |
| 48 | 63 | Дуб черешчатый | 8 | 1 | 11 | Дуб черешчатый | 1 | 11 | Посадка саженца возраст 12 лет |
| 49 | 64 | Дуб черешчатый | 22 | 1 | 11 | Дуб черешчатый | 1 | 11 | Посадка саженца возраст 12 лет |
| 50 | 65 | Дуб черешчатый | 24 | 1 | 11 | Дуб черешчатый | 1 | 11 | Посадка саженца возраст 12 лет |
| 51 | 67 | Боярышник сложенный | 19 | куст | 21 | Боярышник сложенный | куст | 21 | Посадка саженца возраст 12 лет |
| 52 | 68 | Дуб черешчатый | 16 | 1 | 11 | Дуб черешчатый | 1 | 11 | Посадка саженца возраст 12 лет |
| 53 | 74 | Дуб черешчатый | 23 | 1 | 11 | Дуб черешчатый | 1 | 11 | Посадка саженца возраст 12 лет |
| 54 | 76 | Дуб черешчатый | 10 | 1 | 11 | Дуб черешчатый | 1 | 11 | Посадка саженца возраст |

| | | | | | | | | | |
|----|-----|-------------------------|----|------|----|-------------------------|------|----|-----------------------------------|
| | | | | | | | | | 12 лет |
| 55 | 77 | Груша обыкновенная | 18 | 3 | 9 | Груша обыкновенная | 3 | 9 | Посадка саженца возраст 12 лет |
| 56 | 80 | Груша обыкновенная | 12 | 3 | 9 | Груша обыкновенная | 3 | 9 | Посадка саженца возраст 12 лет |
| 57 | 83 | Осина | 31 | 3 | 9 | Осина | 3 | 9 | Посадка саженца возраст 12 лет |
| 58 | 84 | Дуб черешчатый | 22 | 1 | 11 | Дуб черешчатый | 1 | 11 | Посадка саженца возраст 12 лет |
| 59 | 85 | Ясень обыкновенный | 20 | 1 | 10 | Ясень обыкновенный | 1 | 10 | Посадка саженца возраст 12 лет |
| 60 | 87 | Клён белый | 21 | 3 | 11 | Клён белый | 3 | 11 | Посадка саженца возраст 12 лет |
| 61 | 88 | Осина | 26 | 3 | 9 | Осина | 3 | 9 | Посадка саженца возраст 12 лет |
| 62 | 89 | Ясень обыкновенный | 8 | 1 | 10 | Ясень обыкновенный | 1 | 10 | Посадка саженца возраст 12 лет |
| 63 | 90 | Дуб черешчатый | 12 | 1 | 11 | Дуб черешчатый | 1 | 11 | Посадка саженца возраст 12 лет |
| 64 | 91 | Осина | 8 | 3 | 9 | Осина | 3 | 9 | Посадка саженца возраст 12 лет |
| 65 | 92 | Боярышник сглаженный | 9 | куст | 21 | Боярышник сглаженный | куст | 21 | Посадка саженца возраст 12 лет |
| 66 | 93 | Боярышник сглаженный | 8 | куст | 21 | Боярышник сглаженный | куст | 21 | Посадка саженца возраст 12 лет |
| 67 | 94 | Боярышник сглаженный | 9 | куст | 21 | Боярышник сглаженный | куст | 21 | Посадка саженца возраст 12 лет |
| 68 | 95 | Боярышник сглаженный | 8 | куст | 21 | Боярышник сглаженный | куст | 21 | Посадка саженца возраст 12 лет |
| 69 | 97 | Дуб черешчатый | 14 | 1 | 11 | Дуб черешчатый | 1 | 11 | Посадка саженца возраст 12 лет |
| 70 | 101 | Ясень обыкновенный | 16 | 1 | 10 | Ясень обыкновенный | 1 | 10 | Посадка саженца возраст 12 лет |
| 71 | 102 | Ясень обыкновенный | 28 | 1 | 10 | Ясень обыкновенный | 1 | 10 | Посадка саженца возраст 12 лет |
| 72 | 103 | Ясень обыкновенный | 9 | 1 | 10 | Ясень обыкновенный | 1 | 10 | Посадка саженца возраст 12 лет |
| 73 | 104 | Ива белая | 9 | 3 | 9 | Ива белая | 3 | 9 | Посадка саженца возраст |

| | | | | | | | | | |
|----|-----|--------------------|----|---|----|--------------------|---|----|--------------------------------|
| | | | | | | | | | 12 лет |
| 74 | 105 | Ива белая | 10 | 3 | 9 | Ива белая | 3 | 9 | Посадка саженца возраст 12 лет |
| 75 | 106 | Ива белая | 12 | 3 | 9 | Ива белая | 3 | 9 | Посадка саженца возраст 12 лет |
| 76 | 107 | Ива белая | 55 | 3 | 9 | Ива белая | 3 | 9 | Посадка саженца возраст 12 лет |
| 77 | 109 | Клён остролистный | 8 | 2 | 11 | Клён остролистный | 2 | 11 | Посадка саженца возраст 12 лет |
| 78 | 110 | Груша обыкновенная | 18 | 3 | 9 | Груша обыкновенная | 3 | 9 | Посадка саженца возраст 12 лет |
| 79 | 111 | Груша обыкновенная | 34 | 3 | 9 | Груша обыкновенная | 3 | 9 | Посадка саженца возраст 12 лет |
| 80 | 112 | Груша обыкновенная | 23 | 3 | 9 | Груша обыкновенная | 3 | 9 | Посадка саженца возраст 12 лет |
| 81 | 113 | Клён остролистный | 36 | 2 | 11 | Клён остролистный | 2 | 11 | Посадка саженца возраст 12 лет |
| 82 | 115 | Груша обыкновенная | 30 | 3 | 9 | Груша обыкновенная | 3 | 9 | Посадка саженца возраст 12 лет |
| 83 | 118 | Груша обыкновенная | 30 | 3 | 9 | Груша обыкновенная | 3 | 9 | Посадка саженца возраст 12 лет |
| 84 | 119 | Клён остролистный | 9 | 2 | 11 | Клён остролистный | 2 | 11 | Посадка саженца возраст 12 лет |
| 85 | 122 | Груша обыкновенная | 18 | 3 | 9 | Груша обыкновенная | 3 | 9 | Посадка саженца возраст 12 лет |
| 86 | 123 | Груша обыкновенная | 28 | 3 | 9 | Груша обыкновенная | 3 | 9 | Посадка саженца возраст 12 лет |
| 87 | 124 | Груша обыкновенная | 17 | 3 | 9 | Груша обыкновенная | 3 | 9 | Посадка саженца возраст 12 лет |
| 88 | 126 | Клён остролистный | 18 | 2 | 11 | Клён остролистный | 2 | 11 | Посадка саженца возраст 12 лет |
| 89 | 127 | Груша обыкновенная | 13 | 3 | 9 | Груша обыкновенная | 3 | 9 | Посадка саженца возраст 12 лет |
| 90 | 128 | Груша обыкновенная | 20 | 3 | 9 | Груша обыкновенная | 3 | 9 | Посадка саженца возраст 12 лет |
| 91 | 129 | Груша обыкновенная | 13 | 3 | 9 | Груша обыкновенная | 3 | 9 | Посадка саженца возраст 12 лет |
| 92 | 130 | Груша | 19 | 3 | 9 | Груша | 3 | 9 | Посадка саженца возраст |

| | | | | | | | | | |
|-----|-----|-------------------------|----|------|----|-------------------------|------|----|-----------------------------------|
| | | обыкновенная | | | | обыкновенная | | | 12 лет |
| 93 | 132 | Груша обыкновенная | 24 | 3 | 9 | Груша обыкновенная | 3 | 9 | Посадка саженца возраст 12 лет |
| 94 | 133 | Ясень обыкновенный | 14 | 1 | 10 | Ясень обыкновенный | 1 | 10 | Посадка саженца возраст 12 лет |
| 95 | 134 | Ясень обыкновенный | 19 | 1 | 10 | Ясень обыкновенный | 1 | 10 | Посадка саженца возраст 12 лет |
| 96 | 135 | Ясень обыкновенный | 14 | 1 | 10 | Ясень обыкновенный | 1 | 10 | Посадка саженца возраст 12 лет |
| 97 | 136 | Рябина обыкновенная | 8 | 3 | 10 | Рябина обыкновенная | 3 | 10 | Посадка саженца возраст 12 лет |
| 98 | 141 | Ясень обыкновенный | 11 | 1 | 10 | Ясень обыкновенный | 1 | 10 | Посадка саженца возраст 12 лет |
| 99 | 142 | Ясень обыкновенный | 26 | 1 | 10 | Ясень обыкновенный | 1 | 10 | Посадка саженца возраст 12 лет |
| 100 | 145 | Груша обыкновенная | 39 | 3 | 9 | Груша обыкновенная | 3 | 9 | Посадка саженца возраст 12 лет |
| 101 | 147 | Ясень обыкновенный | 9 | 1 | 10 | Ясень обыкновенный | 1 | 10 | Посадка саженца возраст 12 лет |
| 102 | 148 | Ясень обыкновенный | 9 | 1 | 10 | Ясень обыкновенный | 1 | 10 | Посадка саженца возраст 12 лет |
| 103 | 151 | Груша обыкновенная | 13 | 3 | 9 | Груша обыкновенная | 3 | 9 | Посадка саженца возраст 12 лет |
| 104 | 152 | Груша обыкновенная | 8 | 3 | 9 | Груша обыкновенная | 3 | 9 | Посадка саженца возраст 12 лет |
| 105 | 154 | Дуб черешчатый | 22 | 1 | 11 | Дуб черешчатый | 1 | 11 | Посадка саженца возраст 12 лет |
| 106 | 155 | Груша обыкновенная | 24 | 3 | 9 | Груша обыкновенная | 3 | 9 | Посадка саженца возраст 12 лет |
| 107 | 156 | Боярышник сглаженный | 14 | куст | 21 | Боярышник сглаженный | куст | 21 | Посадка саженца возраст 12 лет |
| 108 | 157 | Боярышник сглаженный | 19 | куст | 21 | Боярышник сглаженный | куст | 21 | Посадка саженца возраст 12 лет |
| 109 | 158 | Боярышник сглаженный | 12 | куст | 21 | Боярышник сглаженный | куст | 21 | Посадка саженца возраст 12 лет |
| 110 | 159 | Боярышник сглаженный | 9 | куст | 21 | Боярышник сглаженный | куст | 21 | Посадка саженца возраст 12 лет |
| 111 | 160 | Дуб черешчатый | 40 | 1 | 11 | Дуб черешчатый | 1 | 11 | Посадка саженца возраст |

| | | | | | | | | | |
|-----|-----|-----------------------|----|---|----|-----------------------|---|----|-----------------------------------|
| | | | | | | | | | 12 лет |
| 112 | 161 | Груша обыкновенная | 26 | 3 | 9 | Груша обыкновенная | 3 | 9 | Посадка саженца возраст 12 лет |
| 113 | 162 | Груша обыкновенная | 23 | 3 | 9 | Груша обыкновенная | 3 | 9 | Посадка саженца возраст 12 лет |
| 114 | 163 | Яблоня домашняя | 17 | 3 | 8 | Яблоня домашняя | 3 | 8 | Посадка саженца возраст 12 лет |
| 115 | 164 | Груша обыкновенная | 18 | 3 | 9 | Груша обыкновенная | 3 | 9 | Посадка саженца возраст 12 лет |
| 116 | 165 | Груша обыкновенная | 17 | 3 | 9 | Груша обыкновенная | 3 | 9 | Посадка саженца возраст 12 лет |
| 117 | 166 | Груша обыкновенная | 12 | 3 | 9 | Груша обыкновенная | 3 | 9 | Посадка саженца возраст 12 лет |
| 118 | 167 | Груша обыкновенная | 16 | 3 | 9 | Груша обыкновенная | 3 | 9 | Посадка саженца возраст 12 лет |
| 119 | 168 | Груша обыкновенная | 11 | 3 | 9 | Груша обыкновенная | 3 | 9 | Посадка саженца возраст 12 лет |
| 120 | 169 | Яблоня домашняя | 9 | 3 | 8 | Яблоня домашняя | 3 | 8 | Посадка саженца возраст 12 лет |
| 121 | 170 | Яблоня домашняя | 17 | 3 | 8 | Яблоня домашняя | 3 | 8 | Посадка саженца возраст 12 лет |
| 122 | 171 | Яблоня домашняя | 10 | 3 | 8 | Яблоня домашняя | 3 | 8 | Посадка саженца возраст 12 лет |
| 123 | 172 | Яблоня домашняя | 17 | 3 | 8 | Яблоня домашняя | 3 | 8 | Посадка саженца возраст 12 лет |
| 124 | 173 | Клён остролистный | 36 | 2 | 11 | Клён остролистный | 2 | 11 | Посадка саженца возраст 12 лет |
| 125 | 174 | Клён остролистный | 20 | 2 | 11 | Клён остролистный | 2 | 11 | Посадка саженца возраст 12 лет |
| 126 | 175 | Груша обыкновенная | 10 | 3 | 9 | Груша обыкновенная | 3 | 9 | Посадка саженца возраст 12 лет |
| 127 | 176 | Груша обыкновенная | 14 | 3 | 9 | Груша обыкновенная | 3 | 9 | Посадка саженца возраст 12 лет |
| 128 | 177 | Груша обыкновенная | 16 | 3 | 9 | Груша обыкновенная | 3 | 9 | Посадка саженца возраст 12 лет |
| 129 | 178 | Груша обыкновенная | 15 | 3 | 9 | Груша обыкновенная | 3 | 9 | Посадка саженца возраст 12 лет |
| 130 | 179 | Груша | 17 | 3 | 9 | Груша | 3 | 9 | Посадка саженца возраст |

| | | | | | | | | | |
|-----|-----|-------------------------|----|------|----|-------------------------|------|----|-----------------------------------|
| | | обыкновенная | | | | обыкновенная | | | 12 лет |
| 131 | 180 | Груша обыкновенная | 10 | 3 | 9 | Груша обыкновенная | 3 | 9 | Посадка саженца возраст 12 лет |
| 132 | 181 | Груша обыкновенная | 20 | 3 | 9 | Груша обыкновенная | 3 | 9 | Посадка саженца возраст 12 лет |
| 133 | 182 | Груша обыкновенная | 18 | 3 | 9 | Груша обыкновенная | 3 | 9 | Посадка саженца возраст 12 лет |
| 134 | 183 | Груша обыкновенная | 17 | 3 | 9 | Груша обыкновенная | 3 | 9 | Посадка саженца возраст 12 лет |
| 135 | 184 | Осина | 23 | 3 | 9 | Осина | 3 | 9 | Посадка саженца возраст 12 лет |
| 136 | 188 | Ясень обыкновенный | 8 | 1 | 10 | Ясень обыкновенный | 1 | 10 | Посадка саженца возраст 12 лет |
| 137 | 189 | Осина | 8 | 3 | 9 | Осина | 3 | 9 | Посадка саженца возраст 12 лет |
| 138 | 190 | Дуб черешчатый | 15 | 1 | 11 | Дуб черешчатый | 1 | 11 | Посадка саженца возраст 12 лет |
| 139 | 191 | Дуб черешчатый | 10 | 1 | 11 | Дуб черешчатый | 1 | 11 | Посадка саженца возраст 12 лет |
| 140 | 194 | Осина | 28 | 3 | 9 | Осина | 3 | 9 | Посадка саженца возраст 12 лет |
| 141 | 197 | Дуб черешчатый | 20 | 1 | 11 | Дуб черешчатый | 1 | 11 | Посадка саженца возраст 12 лет |
| 142 | 198 | Ясень обыкновенный | 19 | 1 | 10 | Ясень обыкновенный | 1 | 10 | Посадка саженца возраст 12 лет |
| 143 | 200 | Клён белый | 32 | 3 | 11 | Клён белый | 3 | 11 | Посадка саженца возраст 12 лет |
| 144 | 205 | Боярышник сглаженный | 11 | куст | 21 | Боярышник сглаженный | куст | 21 | Посадка саженца возраст 12 лет |
| 145 | 206 | Груша обыкновенная | 10 | 3 | 9 | Груша обыкновенная | 3 | 9 | Посадка саженца возраст 12 лет |
| 146 | 208 | Боярышник сглаженный | 8 | куст | 21 | Боярышник сглаженный | куст | 21 | Посадка саженца возраст 12 лет |
| 147 | 209 | Осина | 11 | 3 | 9 | Осина | 3 | 9 | Посадка саженца возраст 12 лет |
| 148 | 210 | Клён остролистный | 10 | 2 | 11 | Клён остролистный | 2 | 11 | Посадка саженца возраст 12 лет |
| 149 | 211 | Осина | 19 | 3 | 9 | Осина | 3 | 9 | Посадка саженца возраст |

| | | | | | | | | | |
|-----|-----|--------------------------|----|------|----|--------------------------|------|----|-----------------------------------|
| | | | | | | | | | 12 лет |
| 150 | 212 | Ясень обыкновенный | 12 | 1 | 10 | Ясень обыкновенный | 1 | 10 | Посадка саженца возраст 12 лет |
| 151 | 214 | Осина | 19 | 3 | 9 | Осина | 3 | 9 | Посадка саженца возраст 12 лет |
| 152 | 215 | Осина | 9 | 3 | 9 | Осина | 3 | 9 | Посадка саженца возраст 12 лет |
| 153 | 216 | Осина | 14 | 3 | 9 | Осина | 3 | 9 | Посадка саженца возраст 12 лет |
| 154 | 218 | Яблоня домашняя | 20 | 3 | 8 | Яблоня домашняя | 3 | 8 | Посадка саженца возраст 12 лет |
| 155 | 219 | Яблоня домашняя | 13 | 3 | 8 | Яблоня домашняя | 3 | 8 | Посадка саженца возраст 12 лет |
| 156 | 221 | Груша обыкновенная | 32 | 3 | 9 | Груша обыкновенная | 3 | 9 | Посадка саженца возраст 12 лет |
| 157 | 222 | Груша обыкновенная | 20 | 3 | 9 | Груша обыкновенная | 3 | 9 | Посадка саженца возраст 12 лет |
| 158 | 229 | Ясень обыкновенный | 23 | 1 | 10 | Ясень обыкновенный | 1 | 10 | Посадка саженца возраст 12 лет |
| 159 | 238 | Клён остролистный | 8 | 2 | 11 | Клён остролистный | 2 | 11 | Посадка саженца возраст 12 лет |
| 160 | 240 | Клён остролистный | 14 | 2 | 11 | Клён остролистный | 2 | 11 | Посадка саженца возраст 12 лет |
| 161 | 247 | Груша обыкновенная | 44 | 3 | 9 | Груша обыкновенная | 3 | 9 | Посадка саженца возраст 12 лет |
| 162 | 248 | Груша обыкновенная | 48 | 3 | 9 | Груша обыкновенная | 3 | 9 | Посадка саженца возраст 12 лет |
| 163 | 249 | Яблоня домашняя | 8 | 3 | 8 | Яблоня домашняя | 3 | 8 | Посадка саженца возраст 12 лет |
| 164 | 251 | Дуб черешчатый | 35 | 1 | 11 | Дуб черешчатый | 1 | 11 | Посадка саженца возраст 12 лет |
| 165 | 259 | Черёмуха обыкновенная | 9 | 3 | 8 | Черёмуха обыкновенная | 3 | 8 | Посадка саженца возраст 12 лет |
| 166 | 263 | Боярышник сглаженный | 12 | куст | 21 | Боярышник сглаженный | куст | 21 | Посадка саженца возраст 12 лет |
| 167 | 265 | Боярышник сглаженный | 8 | куст | 21 | Боярышник сглаженный | куст | 21 | Посадка саженца возраст 12 лет |
| 168 | 276 | Дуб черешчатый | 12 | 1 | 11 | Дуб черешчатый | 1 | 11 | Посадка саженца возраст |

| | | | | | | | | | |
|-----|-----|--------------------------|----|------|----|--------------------------|------|----|-----------------------------------|
| | | | | | | | | | 12 лет |
| 169 | 284 | Боярышник сглаженный | 8 | куст | 21 | Боярышник сглаженный | куст | 21 | Посадка саженца возраст 12 лет |
| 170 | 285 | Дуб черешчатый | 52 | 1 | 11 | Дуб черешчатый | 1 | 11 | Посадка саженца возраст 12 лет |
| 171 | 287 | Черёмуха обыкновенная | 9 | 3 | 8 | Черёмуха обыкновенная | 3 | 8 | Посадка саженца возраст 12 лет |
| 172 | 288 | Черёмуха обыкновенная | 9 | 3 | 8 | Черёмуха обыкновенная | 3 | 8 | Посадка саженца возраст 12 лет |
| 173 | 302 | Боярышник сглаженный | 11 | куст | 21 | Боярышник сглаженный | куст | 21 | Посадка саженца возраст 12 лет |
| 174 | 303 | Боярышник сглаженный | 8 | куст | 21 | Боярышник сглаженный | куст | 21 | Посадка саженца возраст 12 лет |
| 175 | 314 | Боярышник сглаженный | 12 | куст | 21 | Боярышник сглаженный | куст | 21 | Посадка саженца возраст 12 лет |
| 176 | 358 | Черёмуха обыкновенная | 10 | 3 | 8 | Черёмуха обыкновенная | 3 | 8 | Посадка саженца возраст 12 лет |

Приложение В

План объекта с условным изображением зеленых насаждений на местности, нумерацией в соответствии с перечетной ведомостью зеленых насаждений и обозначением зеленых насаждений, подлежащих вырубке

| Условный номер части земельного участка 39:05:051109/чзү3 | | |
|---|---------------|------------|
| Площадь части земельного участка: 3456 кв.м | | |
| Обозначение характерных точек границ | Координаты, м | |
| | X | Y |
| 1 | 375664,34 | 1180058,64 |
| 2 | 375700,68 | 1180065,63 |
| 3 | 375696,78 | 1180088,72 |
| 4 | 375717,4 | 1180093,55 |
| 5 | 375723,71 | 1180108,39 |
| 6 | 375732,40 | 1180128,81 |
| 7 | 375736,42 | 1180136,02 |
| 8 | 375654,49 | 1180116,81 |
| 1 | 375664,34 | 1180058,64 |

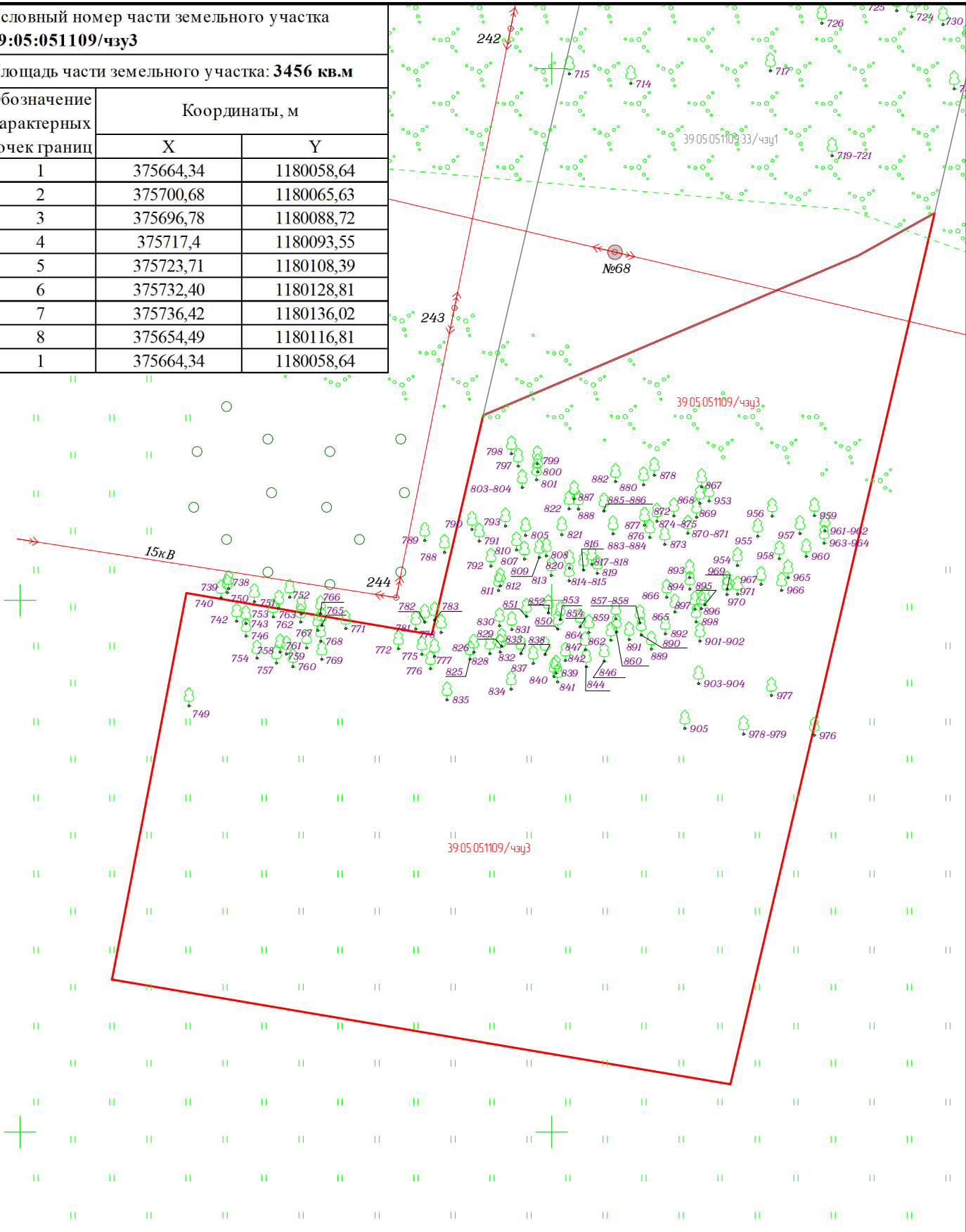

Согласовано

Взам. инв. №

Подп. и дата

Инв. № подл.

| | | | | | | | | |
|-----------|----------|------|--------|---------|------|--|------|--------|
| | | | | | | Освоение месторождения ДЗЗ с объектами инфраструктуры. КН 39:05:051109/чзү3 | | |
| Изм. | Кол.уч. | Лист | № док. | Подпись | Дата | Внешнее электроснабжение | | |
| | | | | | | Стадия | Лист | Листов |
| | | | | | | | 1 | 1 |
| Геодезист | Фетисов | | | 09.2022 | | 000 "СимиГео" 2022 г. | | |
| Директор | Ворошень | | | 09.2022 | | Подеревная топографическая съемка (М 1:500) | | |

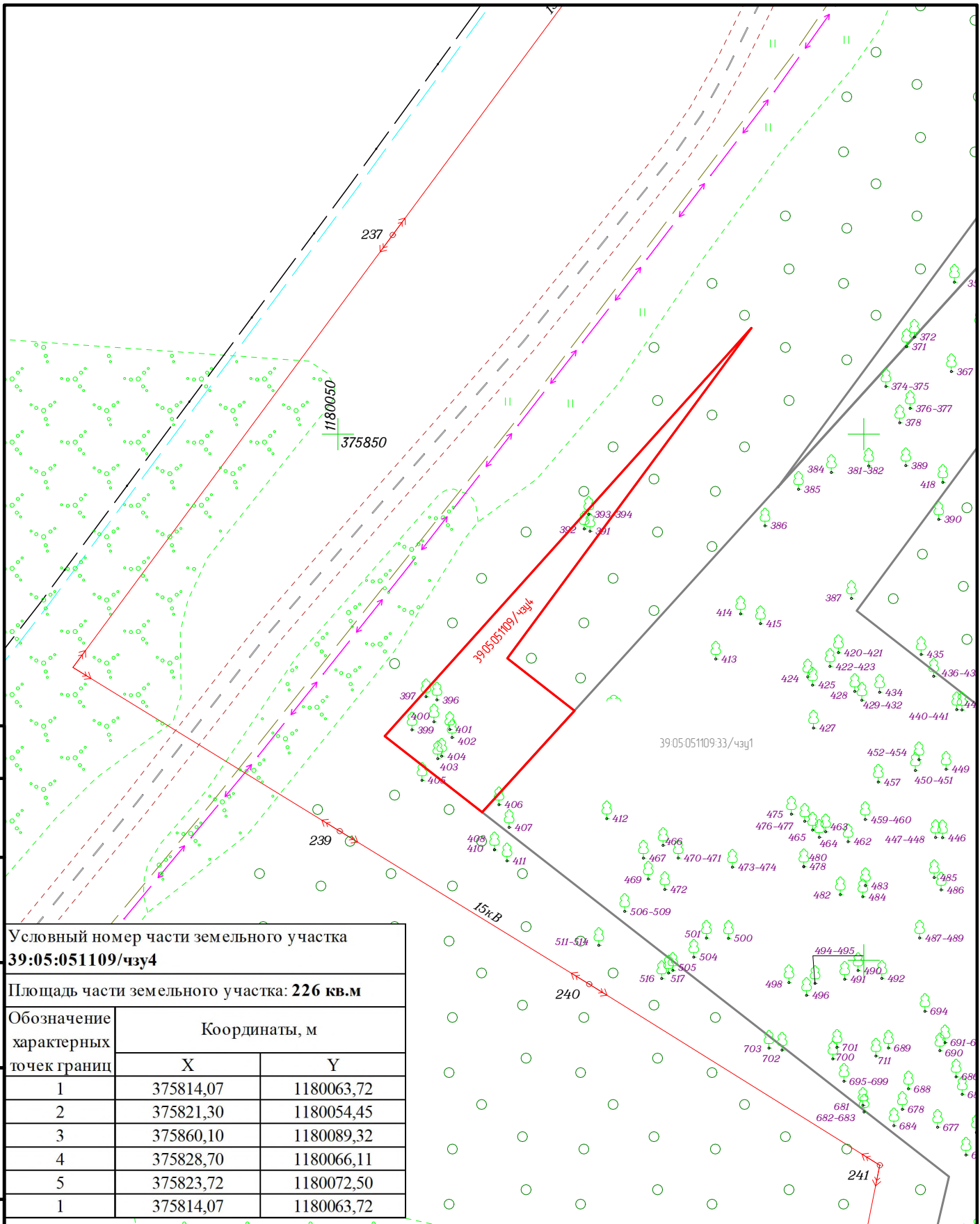

Условный номер части земельного участка
39:05:051109/чзч4

Площадь части земельного участка: **226 кв.м**

| Обозначение характерных точек границ | Координаты, м | |
|--|---------------|------------|
| | X | Y |
| 1 | 375814,07 | 1180063,72 |
| 2 | 375821,30 | 1180054,45 |
| 3 | 375860,10 | 1180089,32 |
| 4 | 375828,70 | 1180066,11 |
| 5 | 375823,72 | 1180072,50 |
| 1 | 375814,07 | 1180063,72 |

Согласовано

Взам. инв. №

Подп. и дата

Инв. № подл.

| | | | | | |
|--|--|--|--|--|--|
| | | | | | |
| | | | | | |
| | | | | | |
| | | | | | |

Освоение месторождения Д33 с объектами инфраструктуры.
КН 39:05:051109/чзч4

| Изм. | Кол.уч. | Лист | № док. | Подпись | Дата |
|------|---------|------|--------|---------|------|
| | | | | | |

Внешнее электроснабжение

| Стадия | Лист | Листов |
|--------|------|--------|
| | 1 | 1 |

| | | |
|-----------|----------|---------|
| Геодезист | Фетисов | 09.2022 |
| Директор | Ворошень | 09.2022 |

Подеревная топографическая съемка (М 1:500)

ООО "СимиГео"
2022 г.

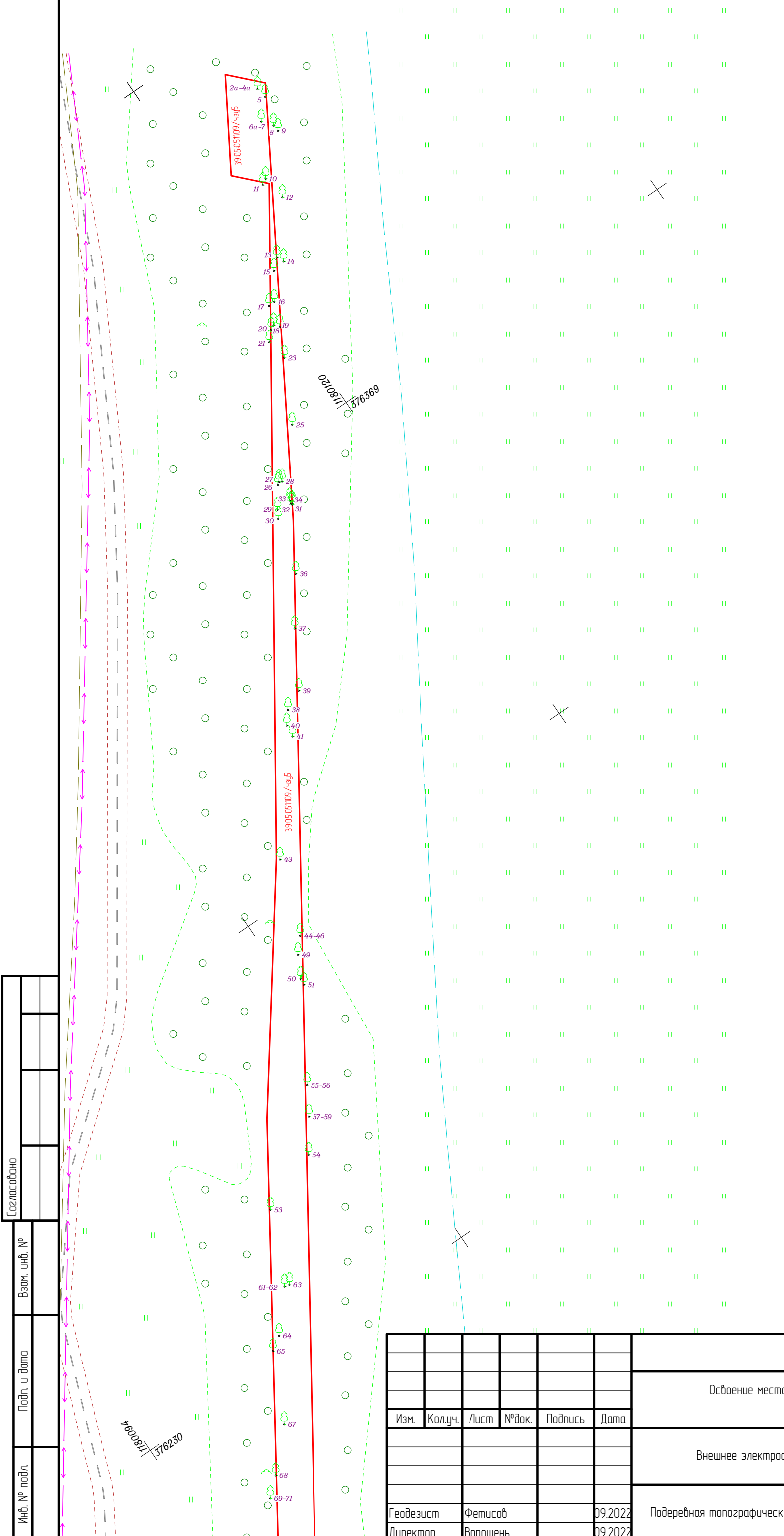
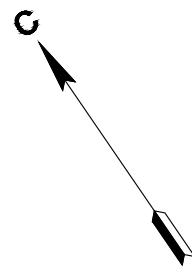

| Условный номер части земельного участка 39:05:051109/чзуб | | |
|---|---------------|------------|
| Площадь части земельного участка: 2393 кв.м | | |
| Обозначение характерных точек границ | Координаты, м | |
| | X | Y |
| 1 | 375844,97 | 1180091,84 |
| 2 | 375916,75 | 1180144,9 |
| 3 | 375909,11 | 1180145,07 |
| 4 | 375963,52 | 1180191,37 |
| 5 | 376020,19 | 1180235,93 |
| 6 | 376177,51 | 1180337,61 |
| 7 | 376205,32 | 1180358,16 |
| 8 | 376279,75 | 1180407,95 |
| 9 | 376283,44 | 1180404,39 |
| 10 | 376294,97 | 1180411,34 |
| 11 | 376291,06 | 1180415,1 |
| 12 | 376241,03 | 1180385,33 |
| 13 | 376134,24 | 1180315,5 |
| 14 | 376064,41 | 1180269,65 |
| 15 | 376013,06 | 1180237,33 |
| 16 | 375967,92 | 1180201,96 |
| 17 | 375920,22 | 1180160,23 |
| 1 | 375844,97 | 1180091,84 |

| | |
|--------------|--|
| Согласовано | |
| Взам. инв. № | |
| Подл. и дата | |
| Инв. № подл. | |

| | | | | | |
|-----------|---------|----------|--------|---------|---------|
| Изм. | Кол.уч. | Лист | № док. | Подпись | Дата |
| | | | | | |
| Геодезист | | Фетисов | | | 09.2022 |
| Директор | | Ворошень | | | 09.2022 |

| | | | |
|--|--------|--------------------------|--------|
| Освоение месторождения ДЗЗ с объектами инфраструктуры. КН 39:05:051109/чзуб | | | |
| Внешнее электроснабжение | Стадия | Лист | Листов |
| | | 1 | 3 |
| Подеревная топографическая съемка (М 1:500) | | ООО "СумиГео" 2022 г. | |

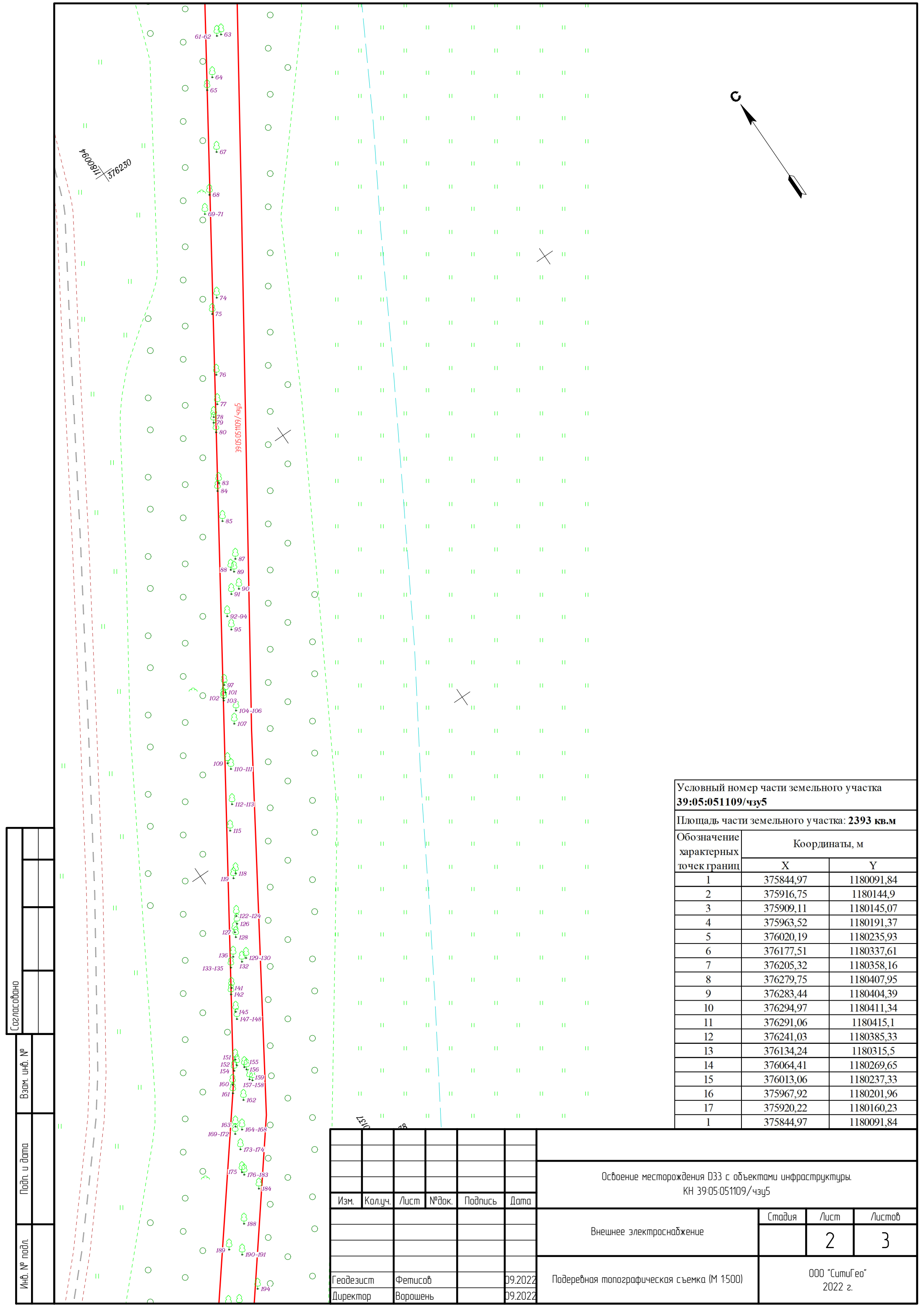

| Условный номер части земельного участка 39:05:051109/чзУ5 | | |
|---|---------------|------------|
| Площадь части земельного участка: 2393 кв.м | | |
| Обозначение характерных точек границ | Координаты, м | |
| | X | Y |
| 1 | 375844,97 | 1180091,84 |
| 2 | 375916,75 | 1180144,9 |
| 3 | 375909,11 | 1180145,07 |
| 4 | 375963,52 | 1180191,37 |
| 5 | 376020,19 | 1180235,93 |
| 6 | 376177,51 | 1180337,61 |
| 7 | 376205,32 | 1180358,16 |
| 8 | 376279,75 | 1180407,95 |
| 9 | 376283,44 | 1180404,39 |
| 10 | 376294,97 | 1180411,34 |
| 11 | 376291,06 | 1180415,1 |
| 12 | 376241,03 | 1180385,33 |
| 13 | 376134,24 | 1180315,5 |
| 14 | 376064,41 | 1180269,65 |
| 15 | 376013,06 | 1180237,33 |
| 16 | 375967,92 | 1180201,96 |
| 17 | 375920,22 | 1180160,23 |
| 1 | 375844,97 | 1180091,84 |

| | |
|--------------|--|
| Согласовано | |
| Взам. инв. № | |
| Подл. и дата | |
| Инв. № подл. | |

| | | | | | |
|-----------|---------|------|--------|----------|---------|
| Изм. | Кол.уч. | Лист | № док. | Подпись | Дата |
| | | | | | |
| Геодезист | | | | Фетисов | 09.2022 |
| Директор | | | | Ворошень | 09.2022 |

| | | | |
|--|--------|--------------------------|--------|
| Освоение месторождения ДЗЗ с объектами инфраструктуры. КН 39:05:051109/чзУ5 | | | |
| Внешнее электроснабжение | Стадия | Лист | Листов |
| | | 2 | 3 |
| Подеревная топографическая съемка (М 1:500) | | ООО "СитиГео" 2022 г. | |

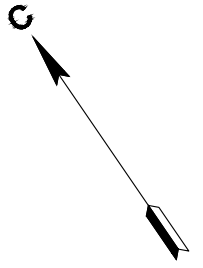

| | |
|--------------|--|
| Согласовано | |
| Взам. инв. № | |
| Подл. и дата | |
| Инв. № подл. | |

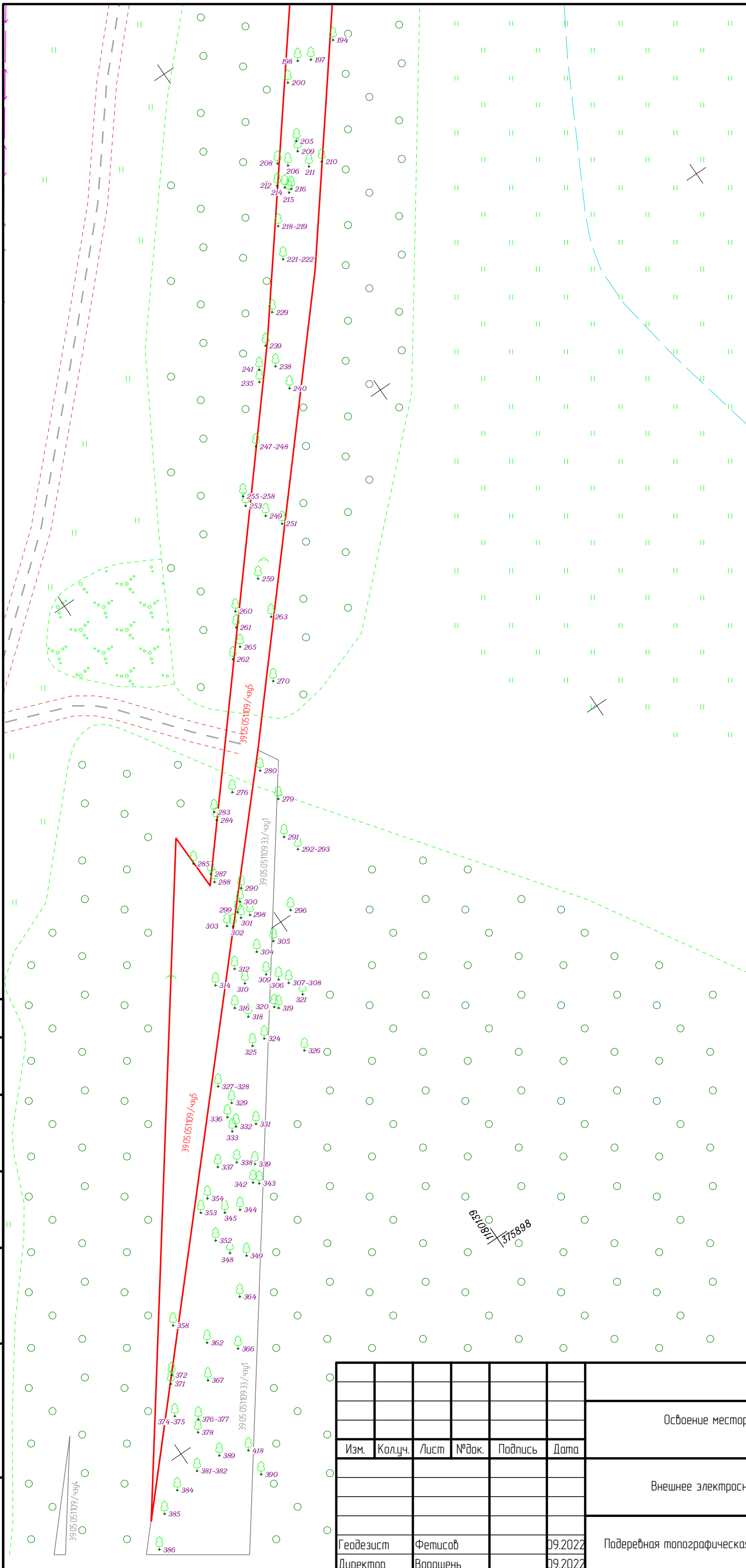

| Условный номер части земельного участка 39:05:051109/чзп5 | | |
|---|---------------|------------|
| Площадь части земельного участка: 2393 кв.м | | |
| Обозначение характерных точек границ | Координаты, м | |
| | X | Y |
| 1 | 375844,97 | 1180091,84 |
| 2 | 375916,75 | 1180144,9 |
| 3 | 375909,11 | 1180145,07 |
| 4 | 375963,52 | 1180191,37 |
| 5 | 376020,19 | 1180235,93 |
| 6 | 376177,51 | 1180337,61 |
| 7 | 376205,32 | 1180358,16 |
| 8 | 376279,75 | 1180407,95 |
| 9 | 376283,44 | 1180404,39 |
| 10 | 376294,97 | 1180411,34 |
| 11 | 376291,06 | 1180415,1 |
| 12 | 376241,03 | 1180385,33 |
| 13 | 376134,24 | 1180315,5 |
| 14 | 376064,41 | 1180269,65 |
| 15 | 376013,06 | 1180237,33 |
| 16 | 375967,92 | 1180201,96 |
| 17 | 375920,22 | 1180160,23 |
| 1 | 375844,97 | 1180091,84 |

| | | | | | | | |
|--|---------|------|--------|---------|---|------|--------|
| Освоение месторождения Д33 с объектами инфраструктуры. КН 39:05:051109/чзп5 | | | | | | | |
| Изм. | Кол.уч. | Лист | № док. | Подпись | Дата | | |
| | | | | | | | |
| Внешнее электроснабжение | | | | | Стадия | Лист | Листов |
| | | | | | | 3 | 3 |
| Геодезист Фетисов 09.2022 | | | | | Подеревная топографическая съемка (М 1:500) | | |
| Директор Ворошень 09.2022 | | | | | ООО "СумиГео" 2022 г. | | |

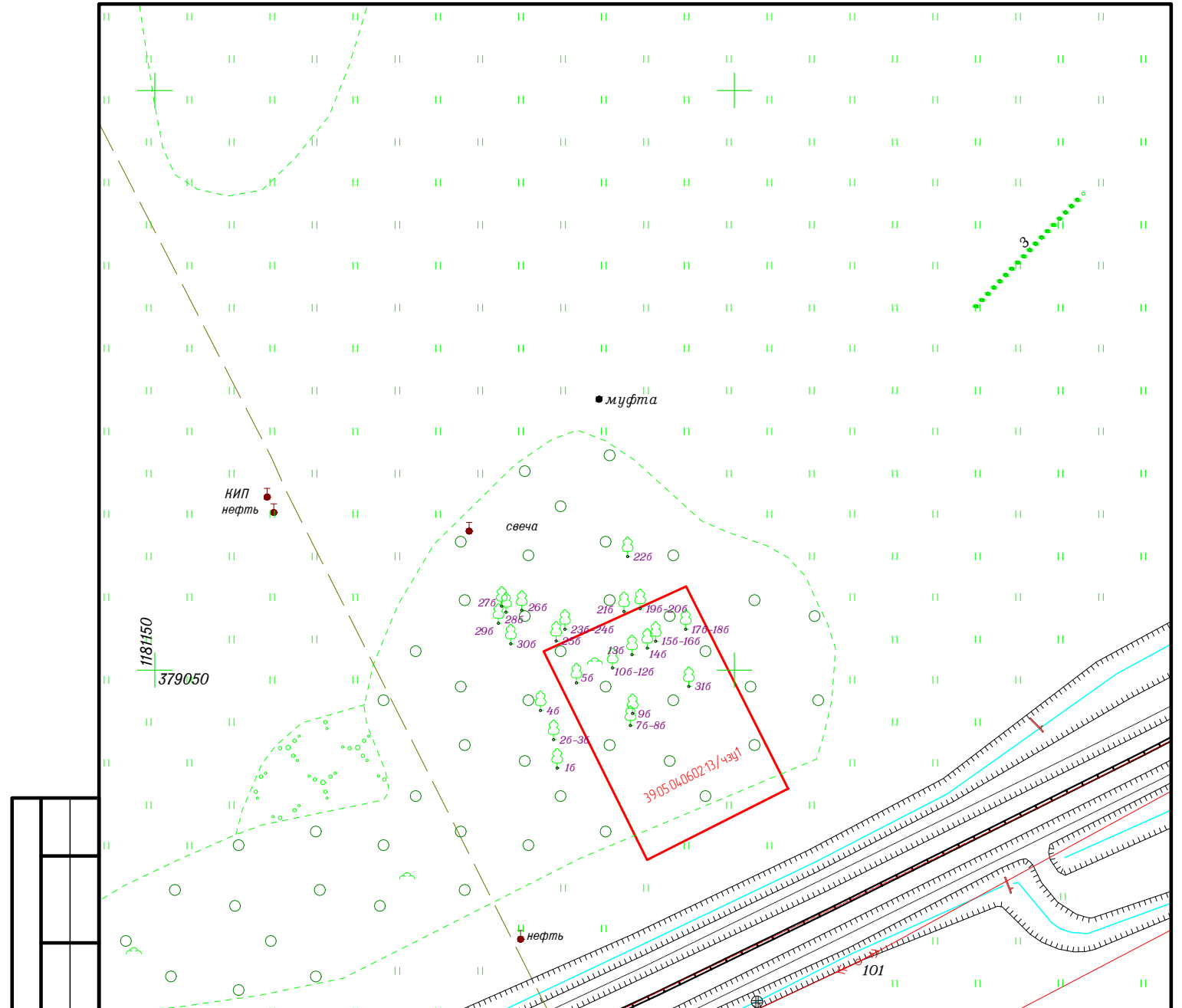

Условный номер части земельного участка
39:05:040602:13/чзу1

Площадь части земельного участка: **269 кв.м**

| Обозначение характерных точек границ | Координаты, м | |
|--|---------------|------------|
| | X | Y |
| 1 | 2 | 3 |
| 1 | 379039,78 | 1181204,64 |
| 2 | 379033,63 | 1181192,47 |
| 3 | 379051,62 | 1181183,55 |
| 4 | 379057,22 | 1181195,83 |
| 1 | 379039,78 | 1181204,64 |

Согласовано

Взам. инв. №

Подп. и дата

Инв. № подл.

| Изм. | Кол.уч. | Лист | № док. | Подпись | Дата |
|------|---------|------|--------|---------|------|
| | | | | | |

Освоение месторождения Д33 с объектами инфраструктуры.
КН 39:05:04:0602:13/чзу1

| | | | |
|--------------------------|--------|------|--------|
| Внешнее электроснабжение | Стадия | Лист | Листов |
| | | 1 | 1 |

| | | |
|-----------|----------|---------|
| Геодезист | Фетисов | 09.2022 |
| Директор | Ворошень | 09.2022 |

Подеревная топографическая съемка (М 1:500)

000 "СимиГео"
2022 г.

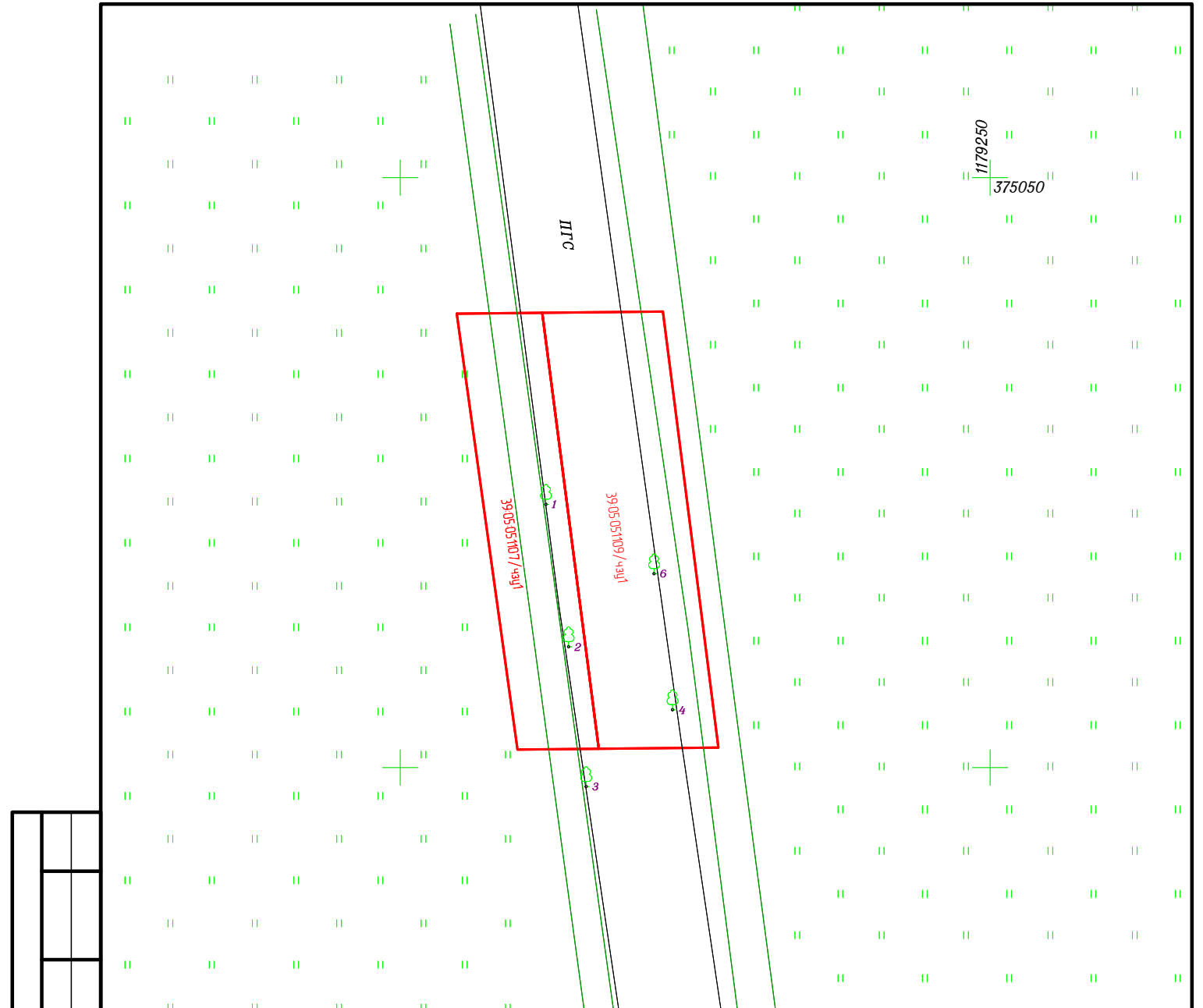

Согласовано

Условный номер части земельного участка
39:05:051107/чзу1

Площадь части земельного участка: **262 кв.м**

| Обозначение характерных точек границ | Координаты, м | |
|--|---------------|------------|
| | X | Y |
| 1 | 2 | 3 |
| 1 | 375038,47 | 1179204,79 |
| 2 | 375038,55 | 1179212,03 |
| 3 | 375001,59 | 1179216,83 |
| 4 | 375001,52 | 1179209,94 |
| 5 | 375014,48 | 1179208,13 |
| 1 | 375038,47 | 1179204,79 |

Условный номер части земельного участка
39:05:051109/чзу1

Площадь части земельного участка: **377 кв.м**

| Обозначение характерных точек границ | Координаты, м | |
|--|---------------|------------|
| | X | Y |
| 1 | 2 | 3 |
| 1 | 375038,55 | 1179212,03 |
| 2 | 375038,65 | 1179222,26 |
| 3 | 375014,65 | 1179225,32 |
| 4 | 375001,69 | 1179226,97 |
| 5 | 375001,59 | 1179216,83 |
| 1 | 375038,55 | 1179212,03 |

Взам. инв. №

Подп. и дата

Инв. № подл.

| | | | | | |
|--|--|--|--|--|--|
| | | | | | |
| | | | | | |
| | | | | | |

Освоение месторождения Д33 с объектами инфраструктуры.
КН 39:05:051107/чзу1 и 39:05:051109/чзу1

| Изм. | Кол.уч. | Лист | № док. | Подпись | Дата |
|------|---------|------|--------|---------|------|
| | | | | | |

Внешнее электроснабжение

| Стадия | Лист | Листов |
|--------|------|--------|
| | 1 | 1 |

| | | |
|-----------|----------|---------|
| Геодезист | Фетисов | 09.2022 |
| Директор | Ворошень | 09.2022 |

Подеревная топографическая съемка (М 1:500)

ООО "СитиГео"
2022 г.

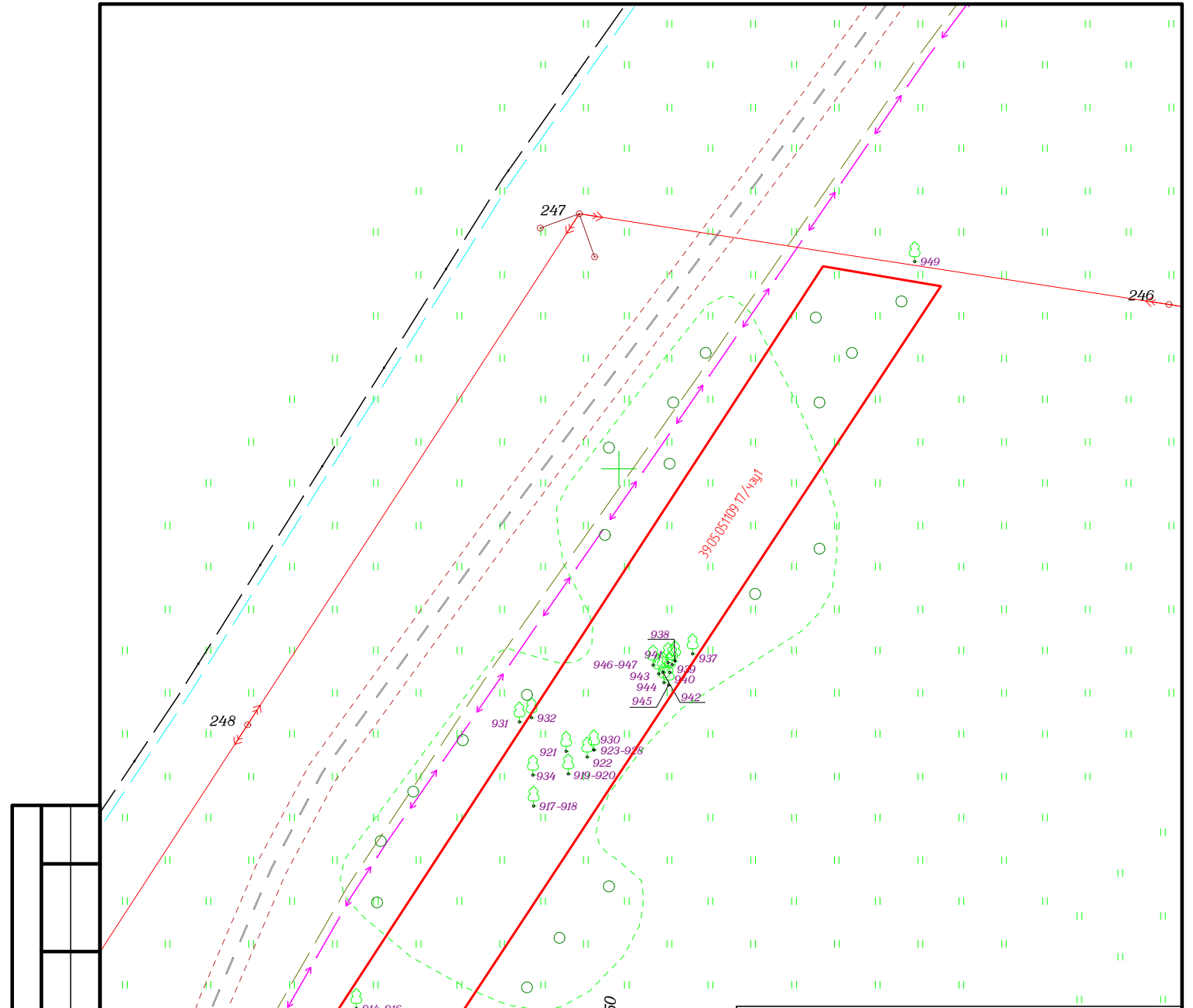

Условный номер части земельного участка
39:05:051109/17/чзу1

Площадь части земельного участка: **782 кв.м**

| Обозначение характерных точек границ | Координаты, м | |
|--|---------------|------------|
| | X | Y |
| 1 | 375642,52 | 1179929,34 |
| 2 | 375647,44 | 1179921,88 |
| 3 | 375717,31 | 1179967,44 |
| 4 | 375715,60 | 1179977,51 |
| 5 | 375674,10 | 1179950,15 |
| 6 | 375669,07 | 1179946,84 |
| 1 | 375642,52 | 1179929,34 |

Согласовано

Взам. инв. №

Подп. и дата

Инв. № подл.

| Изм. | Кол.уч. | Лист | № док. | Подпись | Дата |
|------|---------|------|--------|---------|------|
| | | | | | |

Освоение месторождения Д33 с объектами инфраструктуры.
 КН 39:05:051109/17/чзу1

| | | | |
|--------------------------|--------|------|--------|
| Внешнее электроснабжение | Стадия | Лист | Листов |
| | | 1 | 1 |

Подеревная топографическая съемка (М 1:500)
 000 "СимиГео"
 2022 г.

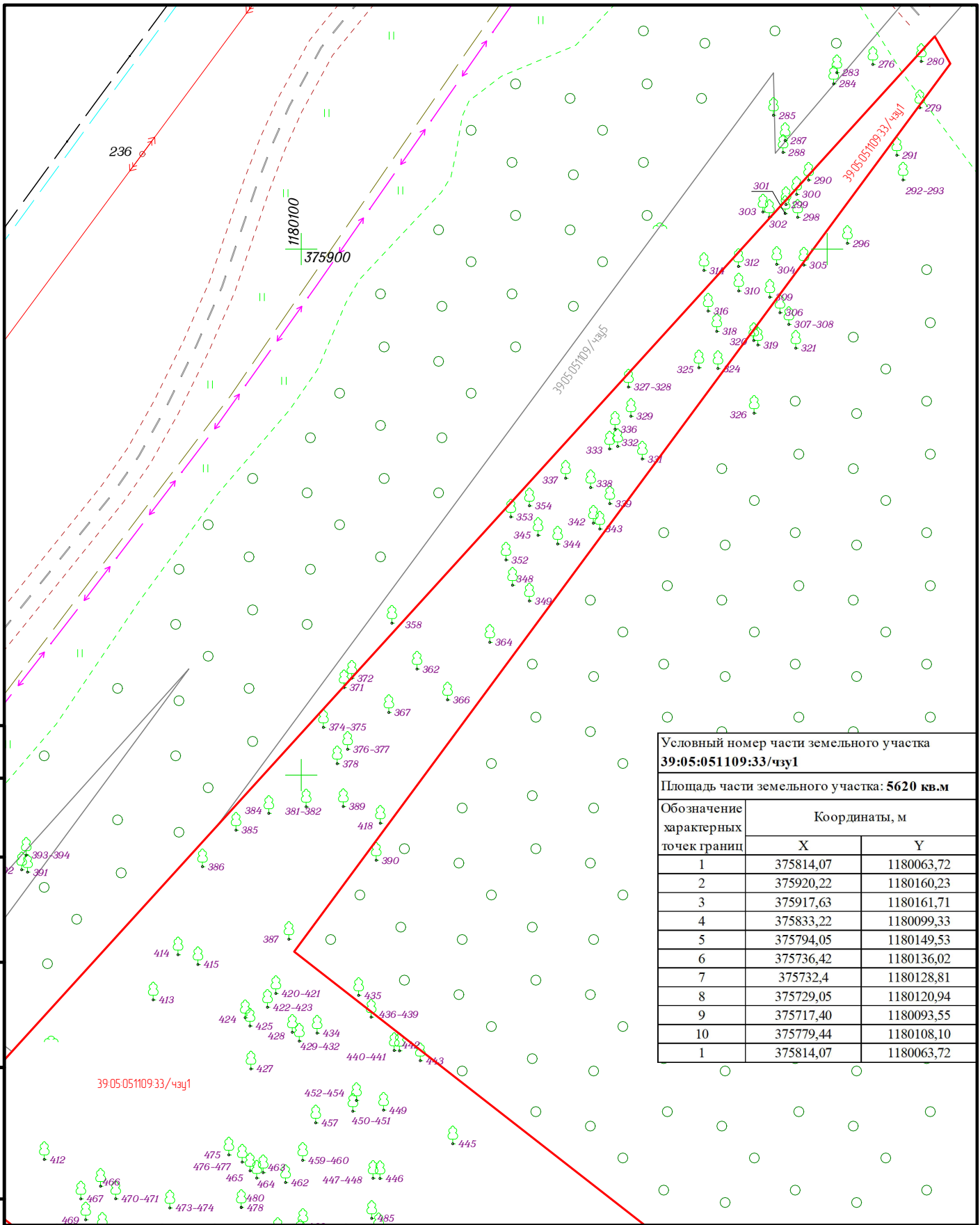

| Условный номер части земельного участка 39:05:051109:33/чзп1 | | |
|--|---------------|------------|
| Площадь части земельного участка: 5620 кв.м | | |
| Обозначение характерных точек границ | Координаты, м | |
| | X | Y |
| 1 | 375814,07 | 1180063,72 |
| 2 | 375920,22 | 1180160,23 |
| 3 | 375917,63 | 1180161,71 |
| 4 | 375833,22 | 1180099,33 |
| 5 | 375794,05 | 1180149,53 |
| 6 | 375736,42 | 1180136,02 |
| 7 | 375732,4 | 1180128,81 |
| 8 | 375729,05 | 1180120,94 |
| 9 | 375717,40 | 1180093,55 |
| 10 | 375779,44 | 1180108,10 |
| 1 | 375814,07 | 1180063,72 |

| | |
|-------------|--|
| Согласовано | |
| | |

| | |
|--------------|--|
| Взам. инв. № | |
|--------------|--|

| | |
|--------------|--|
| Подп. и дата | |
|--------------|--|



| | | | | | | | | | |
|--------------|-----------|----------|--------|---------|---|--------------------------|--------|------|--------|
| Изм. | Кол.уч. | Лист | № док. | Подпись | Дата | Внешнее электроснабжение | Стадия | Лист | Листов |
| | | | | | | | | 1 | 2 |
| Инв. № подл. | Геодезист | Фетисов | | 09.2022 | Подеревная топографическая съемка (М 1:500) | 000 "СимиГео" 2022 г. | | | |
| | Директор | Ворошень | | 09.2022 | | | | | |

Освоение месторождения Д33 с объектами инфраструктуры.
КН 39:05:051109:33/чзп1

Ситуационный план
 места воспроизводства зеленых насаждений
 Муниципальное образование
 «Зеленоградский муниципальный округ
 Калининградской области»
 масштаб 1:15 000



УСЛОВНЫЕ ОБОЗНАЧЕНИЯ

-  граница земельного участка на местности
-  место воспроизводства зеленых насаждений
-  номер характерной (поворотной) точки



Посадочный план

Муниципальное образование «Зеленоградский
муниципальный округ Калининградской области»

масштаб 1:500

| | | | | | | | | | | | | | | | | | | | | | | | | | | | | |
|-----|-----|-----|-----|-----|-----|-----|-----|-----|-----|-----|-----|-----|-----|-----|-----|-----|-----|-----|-----|-----|-----|-----|-----|-----|-----|-----|-----|-----|
| 1 | 2 | 3 | 4 | 5 | 6 | 7 | 8 | 9 | 10 | 11 | 12 | 13 | 14 | 15 | 16 | 17 | 18 | 19 | 20 | 21 | 22 | 23 | 24 | 25 | 26 | 27 | 28 | 29 |
| 30 | 31 | 32 | 33 | 34 | 35 | 36 | 37 | 38 | 39 | 40 | 41 | 42 | 43 | 44 | 45 | 46 | 47 | 48 | 49 | 50 | 51 | 52 | 53 | 54 | 55 | 56 | 57 | 58 |
| 59 | 60 | 61 | 62 | 63 | 64 | 65 | 66 | 67 | 68 | 69 | 70 | 71 | 72 | 73 | 74 | 75 | 76 | 77 | 78 | 79 | 80 | 81 | 82 | 83 | 84 | 85 | 86 | 87 |
| 88 | 89 | 90 | 91 | 92 | 93 | 94 | 95 | 96 | 97 | 98 | 99 | 100 | 101 | 102 | 103 | 104 | 105 | 106 | 107 | 108 | 109 | 110 | 111 | 112 | 113 | 114 | 115 | 116 |
| 117 | 118 | 119 | 120 | 121 | 122 | 123 | 124 | 125 | 126 | 127 | 128 | 129 | 130 | 131 | 132 | 133 | 134 | 135 | 136 | 137 | 138 | 139 | 140 | 141 | 142 | 143 | 144 | 145 |
| 146 | 147 | 148 | 149 | 150 | 151 | 152 | 153 | 154 | 155 | 156 | 157 | 158 | 159 | 160 | 161 | 162 | 163 | 164 | 165 | 166 | 167 | 168 | 169 | 170 | 171 | 172 | 173 | 174 |
| 175 | 176 | 177 | 178 | 179 | 180 | 181 | 182 | 183 | 184 | 185 | 186 | 187 | 188 | 189 | 190 | 191 | 192 | 193 | 194 | 195 | 196 | 197 | 198 | 199 | 200 | 201 | 202 | 203 |
| 204 | 205 | 206 | 207 | 208 | 209 | 210 | 211 | 212 | 213 | 214 | 215 | 216 | 217 | 218 | 219 | 220 | 221 | 222 | 223 | 224 | 225 | 226 | 227 | 228 | 229 | 230 | 231 | 232 |
| 233 | 234 | 235 | 236 | 237 | 238 | 239 | 240 | 241 | 242 | 243 | 244 | 245 | 246 | 247 | 248 | 249 | 250 | 251 | 252 | 253 | 254 | 255 | 256 | 257 | 258 | 259 | 260 | 261 |
| 262 | 263 | 264 | 265 | 266 | 267 | 268 | 269 | 270 | 271 | 272 | 273 | 274 | 275 | 276 | 277 | 278 | 279 | 280 | 281 | 282 | 283 | 284 | 285 | 286 | 287 | 288 | 289 | 290 |
| 291 | 292 | 293 | 294 | 295 | 296 | 297 | 298 | 299 | 300 | 301 | 302 | 303 | 304 | 305 | 306 | 307 | 308 | 309 | 310 | 311 | 312 | 313 | 314 | 315 | 316 | 317 | 318 | 319 |
| 320 | 321 | 322 | 323 | 324 | 325 | 326 | 327 | 328 | 329 | 330 | 331 | 332 | 333 | 334 | 335 | 336 | 337 | 338 | 339 | 340 | 341 | 342 | 343 | 344 | 345 | 346 | 347 | 348 |
| 349 | 350 | 351 | 352 | 353 | 354 | 355 | 356 | 357 | 358 | 359 | 360 | 361 | 362 | 363 | 364 | 365 | 366 | 367 | 368 | 369 | 370 | 371 | 372 | 373 | 374 | 375 | 376 | 377 |
| 378 | 379 | 380 | 381 | 382 | 383 | 384 | 385 | 386 | 387 | 388 | 389 | 390 | 391 | 392 | 393 | 394 | 395 | 396 | 397 | 398 | 399 | 400 | 401 | 402 | 403 | 404 | 405 | 406 |
| 407 | 408 | 409 | 410 | 411 | 412 | 413 | 414 | 415 | 416 | 417 | 418 | 419 | 420 | 421 | 422 | 423 | 424 | 425 | 426 | 427 | 428 | 429 | 430 | 431 | 432 | 433 | 434 | 435 |
| 436 | 437 | 438 | 439 | 440 | 441 | 442 | 443 | 444 | 445 | 446 | 447 | 448 | 449 | 450 | 451 | 452 | 453 | 454 | 455 | 456 | 457 | 458 | 459 | 460 | 461 | 462 | 463 | 464 |
| 465 | 466 | 467 | 468 | 469 | 470 | 471 | 472 | 473 | 474 | 475 | 476 | 477 | 478 | 479 | 480 | 481 | 482 | 483 | 484 | 485 | 486 | 487 | 488 | 489 | 490 | 491 | 492 | 493 |
| 494 | 495 | 496 | 497 | 498 | 499 | 500 | 501 | 502 | 503 | 504 | 505 | 506 | 507 | 508 | 509 | 510 | 511 | 512 | 513 | 514 | 515 | 516 | 517 | 518 | 519 | 520 | 521 | 522 |
| 523 | 524 | 525 | 526 | 527 | 528 | 529 | 530 | 531 | 532 | 533 | 534 | 535 | 536 | 537 | 538 | 539 | 540 | 541 | 542 | 543 | 544 | 545 | 546 | 547 | 548 | 549 | 550 | 551 |
| 552 | 553 | 554 | 555 | 556 | 557 | 558 | 559 | 560 | 561 | 562 | 563 | 564 | 565 | 566 | 567 | 568 | 569 | 570 | 571 | 572 | 573 | 574 | 575 | 576 | 577 | 578 | 579 | 580 |
| 581 | 582 | 583 | 584 | 585 | 586 | 587 | 588 | 589 | 590 | 591 | 592 | 593 | 594 | 595 | 596 | 597 | 598 | 599 | 600 | 601 | 602 | 603 | 604 | 605 | 606 | 607 | 608 | 609 |
| 610 | 611 | 612 | 613 | 614 | 615 | 616 | 617 | 618 | 619 | 620 | 621 | 622 | 623 | 624 | 625 | 626 | 627 | 628 | 629 | 630 | 631 | 632 | 633 | 634 | 635 | 636 | 637 | 638 |
| 639 | 640 | 641 | 642 | 643 | 644 | 645 | 646 | 647 | 648 | 649 | 650 | 651 | 652 | 653 | 654 | 655 | 656 | 657 | 658 | 659 | 660 | 661 | 662 | 663 | 664 | 665 | 666 | |

УСЛОВНЫЕ ОБОЗНАЧЕНИЯ

— граница земельного участка на местности

1 номер дерева в соответствии с ведомостью элементов озеленения

Ведомость элементов озеленения

| № п/п | Порода, вид зеленых насаждений | Количество, шт. | № группы | Номер посадочного места в соответствии с посадочным планом |
|-------|--------------------------------|-----------------|----------|--|
| 1 | Ясень обыкновенный | 56 | 1 | 1-56 |
| 2 | Боярышник сглаженный | 81 | куст | 57-137 |
| 3 | Вишня обыкновенная | 1 | 3 | 138 |
| 4 | Груша обыкновенная | 51 | 3 | 139-189 |
| 5 | Дуб черешчатый | 33 | 1 | 190-222 |
| 6 | Ива белая | 35 | 3 | 223-257 |
| 7 | Клен белый | 2 | 3 | 258, 259 |
| 8 | Клен остролистный | 30 | 2 | 260-289 |
| 9 | Липа мелколистная | 2 | 1 | 290, 291 |
| 10 | Ольха черная | 111 | 2 | 292-402 |
| 11 | Осина | 144 | 3 | 403-546 |
| 12 | Рябина обыкновенная | 2 | 3 | 547, 548 |
| 13 | Тополь белый | 17 | 3 | 549-565 |
| 14 | Черёмуха обыкновенная | 81 | 3 | 566-646 |
| 15 | Яблоня домашняя | 20 | 3 | 647-666 |

РОССИЙСКАЯ ФЕДЕРАЦИЯ

АДМИНИСТРАЦИЯ МУНИЦИПАЛЬНОГО ОБРАЗОВАНИЯ «ЗЕЛЕНОГРАДСКИЙ МУНИЦИПАЛЬНЫЙ ОКРУГ КАЛИНИНГРАДСКОЙ ОБЛАСТИ»

РАЗРЕШЕНИЕ

на использование земель или земельного участка, находящегося в муниципальной собственности или государственная собственность на которые не разграничена, без предоставления земельных участков и установления сервитутов, публичных сервитутов

от «17» июня 2022 года № 306
г. Зеленоградск

Выдано: Обществу с ограниченной ответственностью «ЛУКОЙЛ-Калининградморнефть»
(ИНН 3900004998, КПП 392550001, ОГРН 1023901643061, юридический адрес:
236039, г. Калининград, ул. Киевская, д. 23
на основании обращения от 17.06.2022 года (вх. № 6520-ю/01-24))

1. На право использования земель или части земельного участка, находящегося в муниципальной собственности или государственная собственность на которые не разграничена, без предоставления земельных участков и установления сервитутов, публичных сервитутов, расположенных в границах кадастрового **39:05:051109**, занимаемая площадь частей земель на период строительства **:ЗУ2- 3456 кв.м.**, для устройства временного проезда и подъездной дороги, для размещения которой не требуется разрешения на строительство, на период проведения строительно-монтажных работ по объекту: **«Освоение месторождения D33 с объектами инфраструктуры. Внешнее электроснабжение»**, в соответствии со схемой границ части земельного участка, являющейся неотъемлемой частью настоящего разрешения.

В целях: проведения строительно-монтажных работ по объекту: «Освоение месторождения D33 с объектами инфраструктуры. Внешнее электроснабжение»

Срок использования: с 01.07.2022 года по 31.05.2023 года

Основания: пункт 6 части 1 статьи 39.33 Земельного кодекса Российской Федерации; пункт 5 Перечня видов объектов, размещение которых может осуществляться на землях или земельных участках, находящихся в государственной или муниципальной собственности, без предоставления земельных участков и установления сервитутов (Утвержден Постановлением Правительства РФ от 03.12.2014 № 1300); Порядок и условия размещения объектов, определенных Правительством Российской Федерации, размещение которых может осуществляться на землях или земельных участках, находящихся в

государственной или муниципальной собственности, без предоставления земельных участков и установления сервитутов (утвержден постановлением Правительства Калининградской области от 04.12.2015 № 676), Законом Калининградской области от 21.12.2006 № 105 «Об особенностях регулирования земельных отношений на территории Калининградской области».

Особые условия использования:

1. Данное разрешение не дает право на строительство, реконструкцию и эксплуатацию объектов капитального строительства, передачу полученных по разрешению прав третьим лицам.

2. Обязать ООО «ЛУКОЙЛ-Калининградморнефть»

2.1. В случае, если использование земель или земельных участков, находящихся в государственной или муниципальной собственности, на основании данного разрешения на использование земель или земельных участков привело к порче либо уничтожению плодородного слоя почвы в границах таких земель или земельных участков:

- привести такие земли или земельные участки в состояние, пригодное для их использования в соответствии с разрешенным использованием;

- выполнить необходимые работы по рекультивации таких земель или земельных участков.

2.2. Соблюдать требования санитарно-эпидемиологических норм, градостроительных норм и правил, а также правил благоустройства территории муниципального образования «Зеленоградский городской округ».

2.3. Восстановить элементы благоустройства и дорожное покрытие с гарантийными обязательствами на проведение восстановительных работ сроком на 2 года.

2.4. Согласовать трассу инженерных коммуникаций с правообладателями земельных участков, чьи интересы будут затронуты при строительстве и эксплуатации сетей (информирование не является согласованием).

2.5. Согласовать прохождение трассы с сетевыми организациями (информирование не является согласованием). Работы производить с представителями сетевых организаций.

2.6. По истечении срока действия разрешения или признании разрешения утратившим силу осуществить демонтаж объекта и освободить земельный участок, за исключением случаев, установленных пунктом 4 ст. 39.36 Земельного кодекса РФ.

2.7. Обеспечить выполнение требований к антитеррористической защищенности объекта, установленных законодательством РФ.

2.8. В течении 10 рабочих дней после окончания размещения объекта безвозмездно представить в орган, уполномоченный на ведение государственной информационной системы обеспечения градостроительной деятельности, копии контрольно-геодезической съемки и исполнительной документации о созданном объекте для размещения в государственной информационной системы обеспечения градостроительной деятельности.

3. В случае прохождения по земельным участкам, покрытыми древесной растительностью, необходимо проводить работы в соответствии с утвержденным Порядком выдачи порубочного билета на вырубку (снос) зеленых насаждений территории муниципального образования «Зеленоградский городской округ».

Спил (вырубка) деревьев регулируется законом и соответственно требуется получение порубочного билета, незаконная вырубка деревьев без разрешительной документации влечет нарушение норм охраны природы.

4. Данное разрешение не дает право на осуществление земляных работ. Перед началом данных работ необходимо получить разрешение на осуществление земляных работ на основании порядка, утвержденного постановлением администрации МО «Зеленоградский муниципальный округ Калининградской области» от 20.01.2022 № 100 «Об утверждении административного регламента предоставления муниципальной услуги «Предоставление разрешения на осуществление земляных работ».

Заместитель главы
администрации муниципального образования
«Зеленоградский муниципальный округ
Калининградской области»

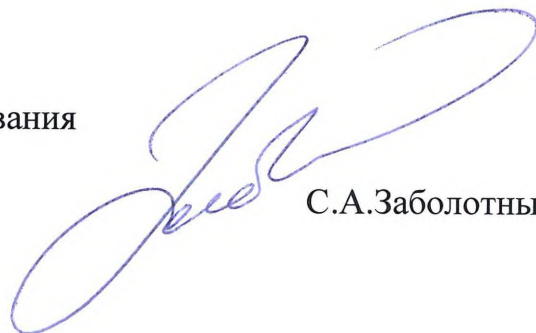

С.А.Заболотный

Схема границ испрашиваемой части земельного участка на кадастровом плане территории

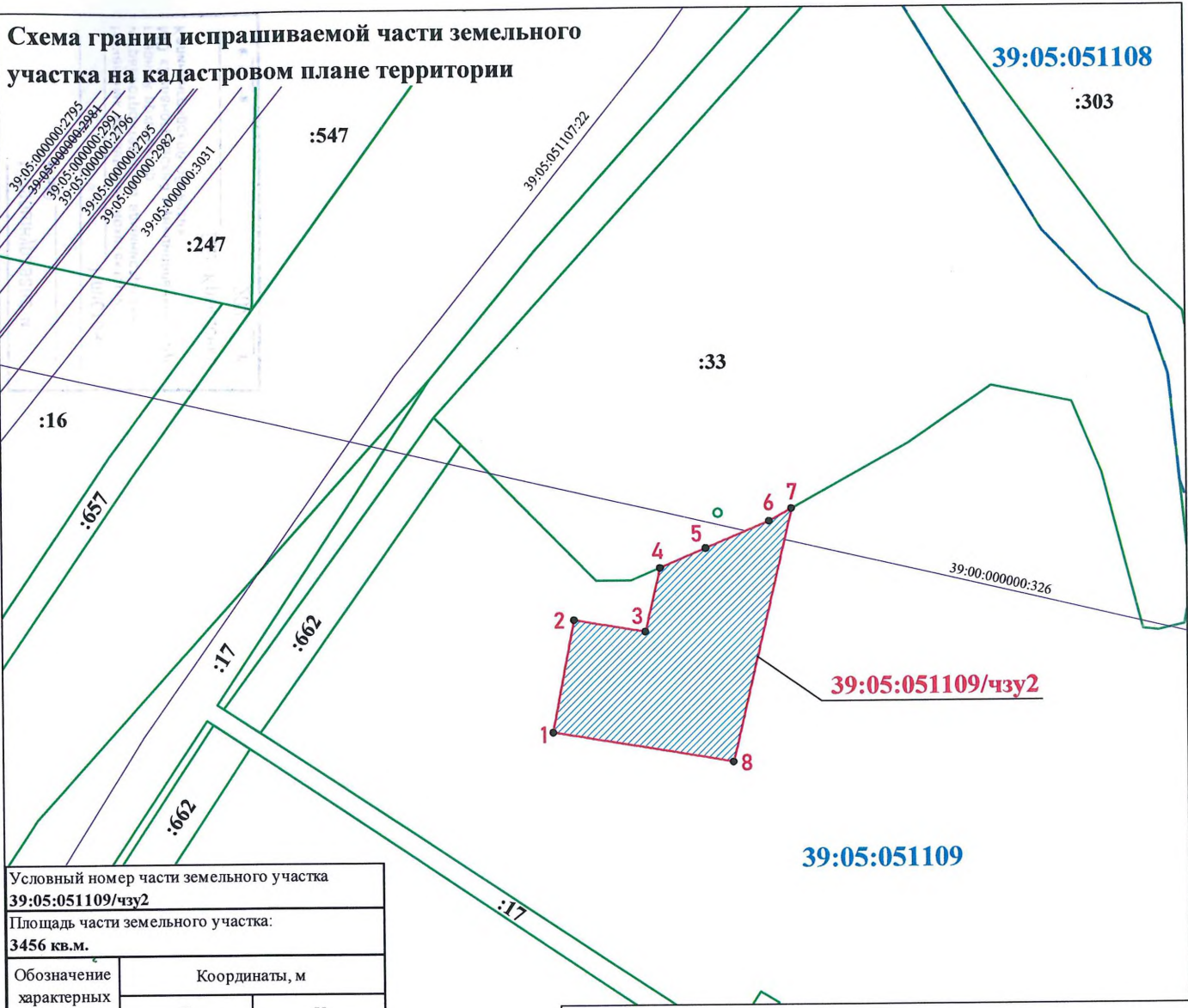

| Условный номер части земельного участка 39:05:051109/чзу2 | | |
|---|---------------|------------|
| Площадь части земельного участка: 3456 кв.м. | | |
| Обозначение характерных точек границ | Координаты, м | |
| | X | Y |
| 1 | 375664,34 | 1180058,64 |
| 2 | 375700,68 | 1180065,63 |
| 3 | 375696,77 | 1180088,72 |
| 4 | 375717,40 | 1180093,55 |
| 5 | 375723,71 | 1180108,39 |
| 6 | 375732,40 | 1180128,81 |
| 7 | 375736,42 | 1180136,02 |
| 8 | 375654,49 | 1180116,81 |
| 1 | 375664,34 | 1180058,64 |

УСЛОВНЫЕ ОБОЗНАЧЕНИЯ

- :17 - земельные участки по сведениям ЕГРН
- /чзу2 - формируемая часть земельного участка
- кадастровый квартал
- 39:05:051109** - номер кадастрового квартала

ИСХОДНЫЙ ЗЕМЕЛЬНЫЙ УЧАСТОК - земли государственной неразграниченной собственности
 в кадастровом квартале 39:05:051109
 адрес: Калининградская область, Зеленоградский муниципальный округ
 категория земель: не установлена; вид разрешенного использования: не определен;
 Площадь части земельного участка 39:05:051109/чзу2 составляет 3 456 кв.м.



Генеральный директор ООО «ЛУКОЙЛ-КМН»

Ю.А. Кесслер

Принумеровано, пронумеровано и
скреплено печатью _____

Нашаки) листов

Научный руководитель архитектуры
и градостроительства администрации -
главный архитектор
М/О «Дзержинский районский муниципальный округ
Калининградская область»

Д.В. Крыщенко Д.В. Крыщенко

21.11.2022 2022 г.

РОССИЙСКАЯ ФЕДЕРАЦИЯ

АДМИНИСТРАЦИЯ
МУНИЦИПАЛЬНОГО ОБРАЗОВАНИЯ
«ЗЕЛЕНОГРАДСКИЙ МУНИЦИПАЛЬНЫЙ ОКРУГ
КАЛИНИНГРАДСКОЙ ОБЛАСТИ»

РАЗРЕШЕНИЕ

на использование земель или земельного участка, находящегося в муниципальной собственности или государственная собственность на которые не разграничена, без предоставления земельных участков и установления сервитутов, публичных сервитутов

от «17» июня 2022 года № 307
г. Зеленоградск

Выдано: Обществу с ограниченной ответственностью «ЛУКОЙЛ-Калининградморнефть»
(ИНН 3900004998, КПП 392550001, ОГРН 1023901643061, юридический адрес: 236039, г. Калининград, ул. Киевская, д. 23
на основании обращения от 17.06.2022 года (вх. № 6520-ю/01-24)

1. На право использования земель или части земельного участка, находящегося в муниципальной собственности или государственная собственность на которые не разграничена, без предоставления земельных участков и установления сервитутов, публичных сервитутов, расположенных в границах кадастрового 39:05:051109, занимаемая площадь частей земель на период строительства :ЗУ3- 226 кв.м. и :ЗУ4 - 2393 кв.м., для устройства временного проезда и подъездной дороги, для размещения которой не требуется разрешения на строительство, на период проведения строительно-монтажных работ по объекту: «Освоение месторождения D33 с объектами инфраструктуры. Внешнее электроснабжение», в соответствии со схемой границ части земельного участка, являющейся неотъемлемой частью настоящего разрешения.

В целях: проведения строительно-монтажных работ по объекту: «Освоение месторождения D33 с объектами инфраструктуры. Внешнее электроснабжение»

Срок использования: с 01.07.2022 года по 31.05.2023 года

Основания: пункт 6 части 1 статьи 39.33 Земельного кодекса Российской Федерации; пункт 5 Перечня видов объектов, размещение которых может осуществляться на землях или земельных участках, находящихся в государственной или муниципальной собственности, без предоставления земельных участков и установления сервитутов (Утвержден Постановлением Правительства РФ от 03.12.2014 № 1300); Порядок и условия размещения объектов, определенных Правительством Российской Федерации, размещение

которых может осуществляться на землях или земельных участках, находящихся в государственной или муниципальной собственности, без предоставления земельных участков и установления сервитутов (утвержден постановлением Правительства Калининградской области от 04.12.2015 № 676), Законом Калининградской области от 21.12.2006 № 105 «Об особенностях регулирования земельных отношений на территории Калининградской области».

Особые условия использования:

1. Данное разрешение не дает право на строительство, реконструкцию и эксплуатацию объектов капитального строительства, передачу полученных по разрешению прав третьим лицам.

2. Обязать ООО «ЛУКОЙЛ-Калининградморнефть»

2.1. В случае, если использование земель или земельных участков, находящихся в государственной или муниципальной собственности, на основании данного разрешения на использование земель или земельных участков привело к порче либо уничтожению плодородного слоя почвы в границах таких земель или земельных участков:

- привести такие земли или земельные участки в состояние, пригодное для их использования в соответствии с разрешенным использованием;

- выполнить необходимые работы по рекультивации таких земель или земельных участков.

2.2. Соблюдать требования санитарно-эпидемиологических норм, градостроительных норм и правил, а также правил благоустройства территории муниципального образования «Зеленоградский городской округ».

2.3. Восстановить элементы благоустройства и дорожное покрытие с гарантийными обязательствами на проведение восстановительных работ сроком на 2 года.

2.4. Согласовать трассу инженерных коммуникаций с правообладателями земельных участков, чьи интересы будут затронуты при строительстве и эксплуатации сетей (информирование не является согласованием).

2.5. Согласовать прохождение трассы с сетевыми организациями (информирование не является согласованием). Работы производить с представителями сетевых организаций.

2.6. По истечении срока действия разрешения или признании разрешения утратившим силу осуществить демонтаж объекта и освободить земельный участок, за исключением случаев, установленных пунктом 4 ст. 39.36 Земельного кодекса РФ.

2.7. Обеспечить выполнение требований к антитеррористической защищенности объекта, установленных законодательством РФ.

2.8. В течении 10 рабочих дней после окончания размещения объекта безвозмездно представить в орган, уполномоченный на ведение государственной информационной системы обеспечения градостроительной деятельности, копии контрольно-геодезической съемки и исполнительной документации о созданном объекте для размещения в государственной информационной системы обеспечения градостроительной деятельности.

3. В случае прохождения по земельным участкам, покрытыми древесной растительностью, необходимо проводить работы в соответствии с утвержденным

Порядком выдачи порубочного билета на вырубку (снос) зеленых насаждений территории муниципального образования «Зеленоградский городской округ». Спил (вырубка) деревьев регулируется законом и соответственно требуется получение порубочного билета, незаконная вырубка деревьев без разрешительной документации влечет нарушение норм охраны природы.

4. Данное разрешение не дает право на осуществление земляных работ. Перед началом данных работ необходимо получить разрешение на осуществление земляных работ на основании порядка, утвержденного постановлением администрации МО «Зеленоградский муниципальный округ Калининградской области» от 20.01.2022 № 100 «Об утверждении административного регламента предоставления муниципальной услуги «Предоставление разрешения на осуществление земляных работ».

Заместитель главы
администрации муниципального образования
«Зеленоградский муниципальный округ
Калининградской области»

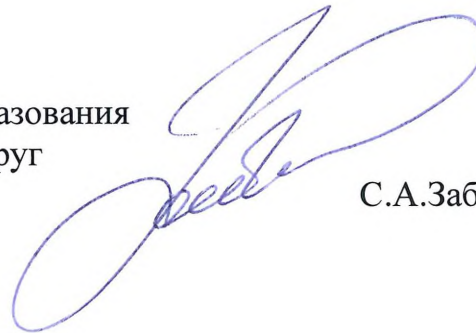

С.А.Заболотный

Схема границ испрашиваемых частей земельного участка на кадастровом плане территории

Условный номер части земельного участка
39:05:051109/чзу4

Площадь части земельного участка: **2393 кв.м**

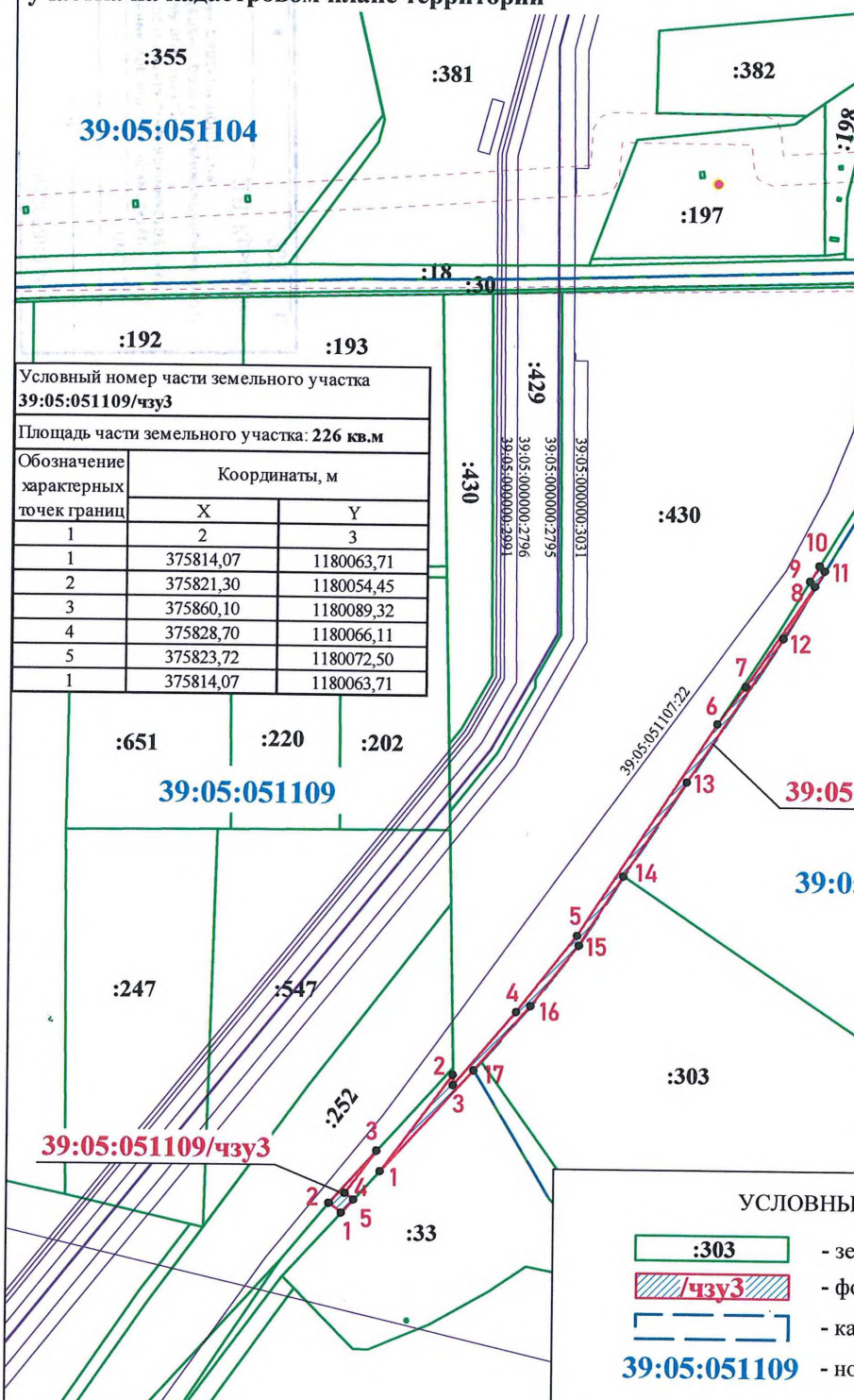

| Обозначение характерных точек границ | Координаты, м | |
|--|---------------|------------|
| | X | Y |
| 1 | 2 | 3 |
| 1 | 375814,07 | 1180063,71 |
| 2 | 375821,30 | 1180054,45 |
| 3 | 375860,10 | 1180089,32 |
| 4 | 375828,70 | 1180066,11 |
| 5 | 375823,72 | 1180072,50 |
| 1 | 375814,07 | 1180063,71 |
| 7 | 376205,32 | 1180358,16 |
| 8 | 376279,75 | 1180407,94 |
| 9 | 376283,44 | 1180404,39 |
| 10 | 376294,97 | 1180411,34 |
| 11 | 376291,06 | 1180415,09 |
| 12 | 376241,03 | 1180385,33 |
| 13 | 376134,24 | 1180315,50 |
| 14 | 376064,41 | 1180269,65 |
| 15 | 376013,06 | 1180237,33 |
| 16 | 375967,92 | 1180201,96 |
| 17 | 375920,22 | 1180160,23 |
| 1 | 375844,97 | 1180091,84 |

Условный номер части земельного участка
39:05:051109/чзу3

Площадь части земельного участка: **226 кв.м**

| Обозначение характерных точек границ | Координаты, м | |
|--|---------------|------------|
| | X | Y |
| 1 | 2 | 3 |
| 1 | 375814,07 | 1180063,71 |
| 2 | 375821,30 | 1180054,45 |
| 3 | 375860,10 | 1180089,32 |
| 4 | 375828,70 | 1180066,11 |
| 5 | 375823,72 | 1180072,50 |
| 1 | 375814,07 | 1180063,71 |

- УСЛОВНЫЕ ОБОЗНАЧЕНИЯ:**
- :303 - земельные участки по сведениям ЕГРН
 - /чзу3 - формируемая часть земельного участка
 - кадастровый квартал
 - 39:05:051109** - номер кадастрового квартала

ИСХОДНЫЙ ЗЕМЕЛЬНЫЙ УЧАСТОК - земли государственной неразграниченной собственности
в кадастровом квартале 39:05:051109
адрес: Калининградская область, Зеленоградский муниципальный округ, южнее пос. Роцино
категория земель: не установлена; вид разрешенного использования: не определен;
Площадь частей земельного участка составляет 2 619 кв.м., в том числе:
площадь 39:05:051109/чзу3 - 226 кв.м., площадь 39:05:051109/чзу4 - 2 393 кв.м.

Генеральный директор ООО «ЛУКОЙЛ-КМН»



Ю.А. Кесслер

Пронумеровано, пр. днурозано и

Тетяна Пет) листов

Научный руководитель архитектуры
и градостроительства администрации –
главный архитектор
МПО «Зеленоградский муниципальный округ
Калининградская область»

Д.В. Крыщенко

2022 г.

РОССИЙСКАЯ ФЕДЕРАЦИЯ

АДМИНИСТРАЦИЯ
МУНИЦИПАЛЬНОГО ОБРАЗОВАНИЯ
«ЗЕЛЕНОГРАДСКИЙ МУНИЦИПАЛЬНЫЙ ОКРУГ
КАЛИНИНГРАДСКОЙ ОБЛАСТИ»

РАЗРЕШЕНИЕ

на использование земель или земельного участка, находящегося в муниципальной собственности или государственная собственность на которые не разграничена, без предоставления земельных участков и установления сервитутов, публичных сервитутов

от «17» июня 2022 года № 308
г. Зеленоградск

Выдано: Обществу с ограниченной ответственностью «ЛУКОЙЛ-Калининградморнефть»
(ИНН 3900004998, КПП 392550001, ОГРН 1023901643061, юридический адрес: 236039, г. Калининград, ул. Киевская, д. 23
на основании обращения от 17.06.2022 года (вх. № 6520-ю/01-24))

1. На право использования земель или части земельного участка, находящегося в муниципальной собственности или государственная собственность на которые не разграничена, без предоставления земельных участков и установления сервитутов, публичных сервитутов, расположенных в границах кадастрового **39:05:051107**, занимаемая площадь частей земель на период строительства **:ЗУ1- 262 кв.м.**, для устройства временного проезда и подъездной дороги, для размещения которой не требуется разрешения на строительство, на период проведения строительно-монтажных работ по объекту: **«Освоение месторождения D33 с объектами инфраструктуры. Внешнее электроснабжение»**, в соответствии со схемой границ части земельного участка, являющейся неотъемлемой частью настоящего разрешения.

В целях: проведения строительно-монтажных работ по объекту: «Освоение месторождения D33 с объектами инфраструктуры. Внешнее электроснабжение»

Срок использования: с 01.07.2022 года по 31.05.2023 года

Основания: пункт 6 части 1 статьи 39.33 Земельного кодекса Российской Федерации; пункт 5 Перечня видов объектов, размещение которых может осуществляться на землях или земельных участках, находящихся в государственной или муниципальной собственности, без предоставления земельных участков и установления сервитутов (Утвержден Постановлением Правительства РФ от 03.12.2014 № 1300); Порядок и условия размещения объектов, определенных Правительством Российской Федерации, размещение которых может осуществляется на землях или земельных участках, находящихся в

государственной или муниципальной собственности, без предоставления земельных участков и установления сервитутов (утвержден постановлением Правительства Калининградской области от 04.12.2015 № 676), Законом Калининградской области от 21.12.2006 № 105 «Об особенностях регулирования земельных отношений на территории Калининградской области».

Особые условия использования:

1. Данное разрешение не дает право на строительство, реконструкцию и эксплуатацию объектов капитального строительства, передачу полученных по разрешению прав третьим лицам.

2. Обязать ООО «ЛУКОЙЛ-Калининградморнефть»

2.1. В случае, если использование земель или земельных участков, находящихся в государственной или муниципальной собственности, на основании данного разрешения на использование земель или земельных участков привело к порче либо уничтожению плодородного слоя почвы в границах таких земель или земельных участков:

- привести такие земли или земельные участки в состояние, пригодное для их использования в соответствии с разрешенным использованием;

- выполнить необходимые работы по рекультивации таких земель или земельных участков.

2.2. Соблюдать требования санитарно-эпидемиологических норм, градостроительных норм и правил, а также правил благоустройства территории муниципального образования «Зеленоградский городской округ».

2.3. Восстановить элементы благоустройства и дорожное покрытие с гарантийными обязательствами на проведение восстановительных работ сроком на 2 года.

2.4. Согласовать трассу инженерных коммуникаций с правообладателями земельных участков, чьи интересы будут затронуты при строительстве и эксплуатации сетей (информирование не является согласованием).

2.5. Согласовать прохождение трассы с сетевыми организациями (информирование не является согласованием). Работы производить с представителями сетевых организаций.

2.6. По истечении срока действия разрешения или признании разрешения утратившим силу осуществить демонтаж объекта и освободить земельный участок, за исключением случаев, установленных пунктом 4 ст. 39.36 Земельного кодекса РФ.

2.7. Обеспечить выполнение требований к антитеррористической защищенности объекта, установленных законодательством РФ.

2.8. В течении 10 рабочих дней после окончания размещения объекта безвозмездно представить в орган, уполномоченный на ведение государственной информационной системы обеспечения градостроительной деятельности, копии контрольно-геодезической съемки и исполнительной документации о созданном объекте для размещения в государственной информационной системы обеспечения градостроительной деятельности.

3. В случае прохождения по земельным участкам, покрытыми древесной растительностью, необходимо проводить работы в соответствии с утвержденным Порядком выдачи порубочного билета на вырубку (снос) зеленых насаждений территории муниципального образования «Зеленоградский городской округ».

Спил (вырубка) деревьев регулируется законом и соответственно требуется получение порубочного билета, незаконная вырубка деревьев без разрешительной документации влечет нарушение норм охраны природы.

4. Данное разрешение не дает право на осуществление земляных работ. Перед началом данных работ необходимо получить разрешение на осуществление земляных работ на основании порядка, утвержденного постановлением администрации МО «Зеленоградский муниципальный округ Калининградской области» от 20.01.2022 № 100 «Об утверждении административного регламента предоставления муниципальной услуги «Предоставление разрешения на осуществление земляных работ».

Заместитель главы
администрации муниципального образования
«Зеленоградский муниципальный округ
Калининградской области»



С.А.Заболотный

Схема расположения испрашиваемой части земельного участка на кадастровом плане территории

:3089

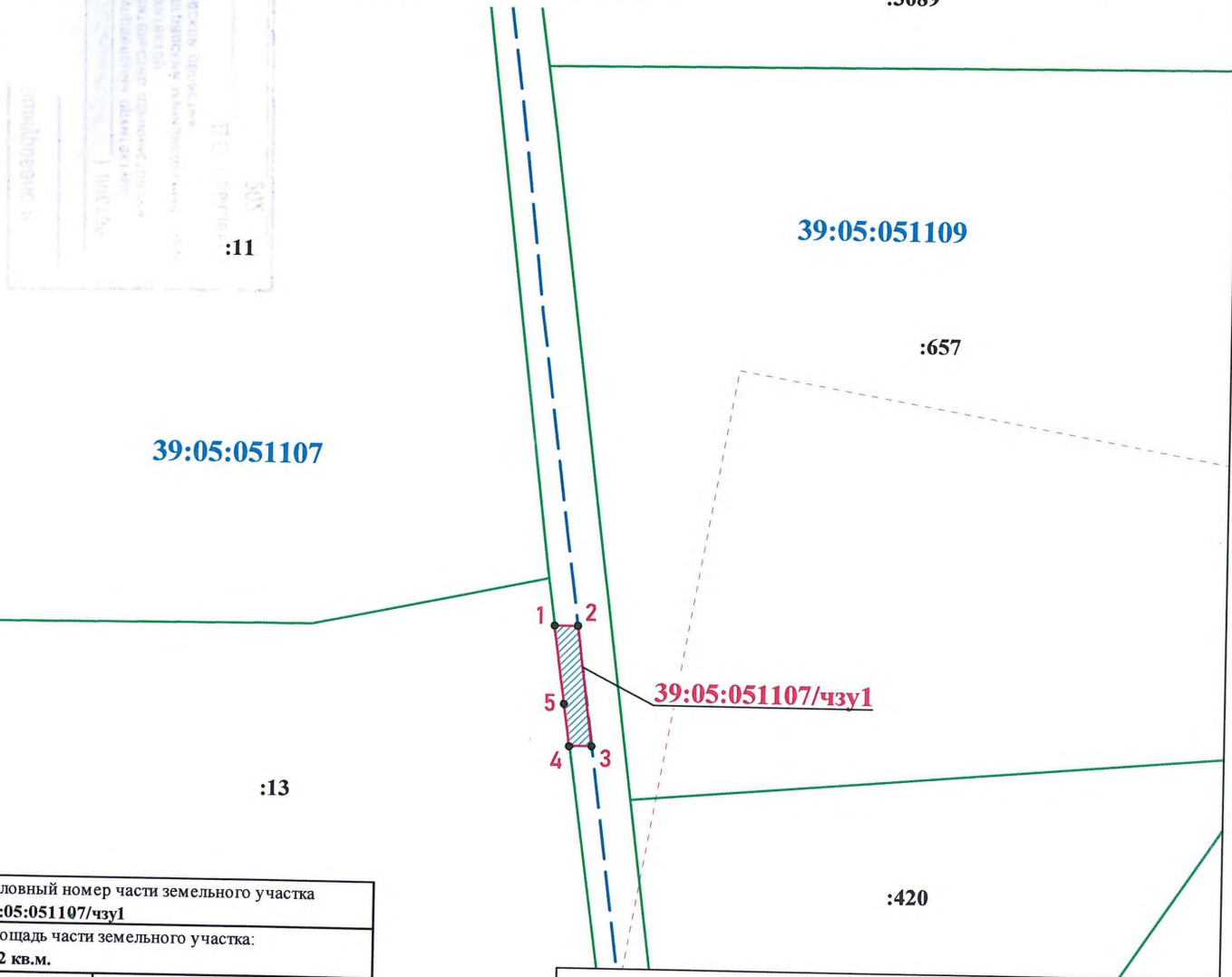

| Условный номер части земельного участка 39:05:051107/чзу1 | | |
|---|---------------|------------|
| Площадь части земельного участка: 262 кв.м. | | |
| Обозначение характерных точек границ | Координаты, м | |
| | X | Y |
| 1 | 375038,47 | 1179204,79 |
| 2 | 375038,54 | 1179212,03 |
| 3 | 375001,59 | 1179216,83 |
| 4 | 375001,52 | 1179209,94 |
| 5 | 375014,48 | 1179208,13 |
| 1 | 375038,47 | 1179204,79 |

УСЛОВНЫЕ ОБОЗНАЧЕНИЯ

- :17 - земельные участки по сведениям ЕГРН
- /чзу1 - формируемая часть земельного участка
- кадастровый квартал
- 39:05:051107** - номер кадастрового квартала

ИСХОДНЫЙ ЗЕМЕЛЬНЫЙ УЧАСТОК - земли государственной неразграниченной собственности
в кадастровом квартале 39:05:051107

адрес: Калининградская область, Зеленоградский муниципальный округ

категория земель: не установлена;

вид разрешенного использования: не определен;

Площадь части земельного участка составляет 262 кв.м.



Генеральный директор ООО «ЛУКОЙЛ-КМН»

Ю.А. Кесслер

Пронумеровано, прошито и
скреплено печатью

Иванов / ЛИСТОВ

Начальник управления архитектуры
и градостроительства администрации -
главный архитектор
МО «Зеленоградский муниципальный округ
Калининградской области»

Д.В. Крыщенко

2022 г.

Д О Г О В О Р № 441 - КЗО/2016
аренды земельного участка

05 сентября 2016 года

г. Зеленоградск

Администрация муниципального образования «Зеленоградский городской округ», именуемая в дальнейшем «Арендодатель», в лице заместителя главы администрации муниципального образования «Зеленоградский городской округ» **Беляева Виталия Анатольевича**, действующего на основании распоряжения главы администраций муниципального образования «Зеленоградский городской округ» от 05.08.2016 года № 106 - р «О передаче права подписи договоров, соглашений по распоряжению муниципальным имуществом» и Устава муниципального образования «Зеленоградский городской округ»,

общество с ограниченной ответственностью «ЛУКОЙЛ-Калининградморнефть» (сокращенное наименование ООО «ЛУКОЙЛ-КМН»), в лице Генерального директора **Кесслера Юрия Александровича**, действующего на основании Устава ООО, именуемое в дальнейшем «Арендатор», с другой стороны, заключили настоящий договор (далее по тексту Договор) о нижеследующем:

1. Предмет Договора.

1.1. Арендодатель предоставляет, а Арендатор принимает в аренду на 10 (десять) лет, земельный участок площадью 240 591 (двести сорок тысяч пятьсот девяносто один) кв. метр, находящийся по адресу: Российская Федерация, Калининградская обл, Зеленоградский район (в дальнейшем именуемый Участок), в границах согласно приложению, под нефтепровод, линию ЛЭП, эл. кабель, участки КИП, трансформатор, СКЗ-4, СКЗ-5 и др. объекты.

Кадастровый номер: 39:05:000000:23.

Категория земель – земли промышленности, энергетики, транспорта, связи, радиовещания, телевидения, информатики, земли для обеспечения космической деятельности, земли обороны, безопасности и земли иного специального назначения.

Обременения и ограничения в использовании:

- ограничения прав на земельный участок, предусмотренные статьями 56, 56.1 Земельного кодекса Российской Федерации. Режимы использования в соответствии с Постановлением Правительства Российской Федерации от 24.02.2009 г. № 160 «О порядке установления охранных зон объектов электросетевого хозяйства и особых условий использования земельных участков, расположенных в границах таких зон» площадью 828 кв.м., 171 кв.м., 994 кв.м, 793 кв.м, 1318 кв.м, 1256 кв.м.

2. Срок Договора.

2.1. Срок аренды земельного участка исчисляется со дня принятия постановления администрации муниципального образования «Зеленоградский городской округ» от 05.09.2016 года № 2045 «О предоставлении ООО «ЛУКОЙЛ-Калининградморнефть» в аренду земельного участка в Зеленоградском районе Калининградской области» и истекает 04.09.2026 года.

2.2. Договор вступает в силу с момента его государственной регистрации в Управлении Федеральной службы государственной регистрации, кадастра и картографии по Калининградской области.

3. Размер и условия внесения арендной платы.

3.1. Арендная плата за земельный участок равна кадастровой стоимости земельного участка умноженной на соответствующий коэффициент, утвержденный органами местного самоуправления в соответствии с законодательством Российской Федерации.

Кадастровая стоимость земельного участка 991 234,92 руб.



Расчет арендной платы на момент заключения Договора определен в приложении к Договору, который является неотъемлемой его частью.

3.2. Арендная плата вносится на расчетный счет 40101810000000010002 Отделение Калининград г. Калининград, БИК 042748001, получатель: ИНН 3918008200, КПП 391801001 УФК по Калининградской области Администрация муниципального образования «Зеленоградский городской округ» код 211 111 05012 04 00000 120, ОКТМО 27710000 ежеквартально равными частями от суммы договора до истечения 10 дня начала следующего квартала, а за IV квартал не позднее 10 декабря отчетного года.

3.3. Арендная плата подлежит начислению и уплате с момента предоставления земельного участка в аренду (подписания постановления главы МО «Зеленоградский городской округ» о предоставлении земельного участка).

3.4. Арендатор обязан по истечении 10 дней после срока уплаты предоставлять в отдел по учету платежей копии платежных поручений об оплате.

3.5. Размер арендной платы и отчислений может быть пересмотрен Арендодателем в одностороннем порядке не чаще одного раза в календарный год в связи с принятием органами государственной власти РФ, субъекта РФ или органами местного самоуправления соответствующего решения в соответствии с законодательством Российской Федерации.

3.6. Изменение размера арендной платы по основаниям, указанным в п. 3.5. настоящего Договора, является обязательным для Сторон (без перезаключения договора или подписания дополнительного соглашения к Договору). При этом, направление арендатору уведомления об изменении размера арендной платы не требуется.

3.7. Арендатор обязан ежегодно, не позднее 1 апреля, обращаться к Арендодателю для уточнения ставки арендной платы и расчетных коэффициентов и представлять Арендодателю расчет (декларацию), причитающейся с него арендной платы по арендуемому земельному участку.

3.8. Не использование Участка Арендатором не может служить основанием невнесения арендной платы за землю.

4. Права и обязанности Сторон.

4.1. "Арендодатель" имеет право:

4.1.1. В одностороннем порядке отказаться от исполнения договора полностью или частично, а также требовать досрочного расторжения Договора при наличии оснований, предусмотренных разделом 7 настоящего договора.

4.1.2. На беспрепятственный доступ на территорию арендуемого земельного участка с целью его осмотра на предмет соблюдения условий Договора.

4.1.3. На возмещение убытков, причиненных ухудшением качества Участка и экологической обстановки в результате хозяйственной деятельности арендатора, а также по иным основаниям, предусмотренным законодательством Российской Федерации.

4.1.4. Ставить вопрос о досрочном расторжении в случаях и по основаниям, установленным договором.

4.1.5. Вносить по согласованию с Арендатором в Договор необходимые изменения и уточнения

4.2. Арендодатель обязан:

4.2.1. Выполнять в полном объеме все условия Договора.

4.2.2. Уведомить в разумный срок через средства массовой информации Арендатора об изменении номеров, счетов для перечисления арендной платы, указанных в п. 3.2.

4.2.3. Передать арендатору земельный участок в состоянии, соответствующем условиям настоящего Договора.

4.2.4. Не вмешиваться в хозяйственную деятельность Арендатора, если она не противоречит условиям договора и законодательству РФ.

4.3. Арендатор имеет право:

4.3.1. Использовать Участок на условиях, установленных Договором.

4.3.2. С письменного согласия Арендодателя сдавать Участок в субаренду, а также передавать свои права и обязанности по договору третьим лицам.

4.3.3. По истечении срока действия Договора, в случае отсутствия допущенных Арендатором нарушений его условий, в преимущественном порядке перед другими лицами заключить договор аренды на новый срок на согласованных Сторонами условиях по письменному заявлению, направленному Арендодателю не позднее, чем за 3 (три) месяца до истечения срока действия Договора.

4.4. Арендатор обязан:

4.4.1. Выполнить в полном объеме все условия Договора.

4.4.2. Использовать Участок в соответствии с целевым назначением и разрешенным использованием.

4.4.3. Уплачивать в размере и на условиях, установленных Договором, арендную плату.

4.4.4. Обеспечить Арендодателю (его законным представителям), представителям органов государственного земельного контроля доступ на Участок по их требованию.

4.4.5. Выполнить в соответствии с требованиями соответствующих служб условия эксплуатации городских подземных и надземных коммуникаций, сооружений, дорог, проездов и т.п. не препятствовать их прокладке, ремонту и обслуживанию.

4.4.6. После подписания Договора в двухмесячный срок произвести его государственную регистрацию в Управлении Федеральной регистрационной службы по Калининградской области.

4.4.7. Письменно сообщить Арендодателю не позднее, чем за 3 (три) месяца о предстоящем освобождении Участка как в связи с окончанием срока действия Договора, так и при досрочном его освобождении.

4.4.8. Не допускать действий, приводящих к ухудшению экологической обстановки на арендуемом земельном участке и прилегающих к нему территориях, а также выполнять работы по благоустройству территории.

4.4.9. В случае изменения адреса или иных реквизитов письменно в десятидневный срок направить письменное уведомление об этом.

4.5. Арендодатель и Арендатор имеют иные права и несут иные обязанности, установленные законодательством Российской Федерации.

5. Ответственность Сторон.

5.1. За нарушение условий Договора Стороны несут ответственность, предусмотренную законодательством Российской Федерации.

5.2. За нарушение срока внесения арендной платы, Арендатор выплачивает Арендодателю пени в размере 0,5 % от суммы невнесенного в срок платежа за каждый день просрочки.

5.3. В случае нарушения обязательств, предусмотренных п. 4.4.1–4.4.9., арендатор выплачивает штраф в размере 10% от годовой суммы арендной платы по каждому факту невыполнения.

5.4. При расторжении договора в связи с его неисполнением или ненадлежащим исполнением арендатор выплачивает неустойку (штраф) в размере 10 - кратной ставки годовой арендной платы.

5.5. Уплата санкций, установленных настоящим договором, не освобождает Арендатора от выполнения лежащих на нем обязательств или устранения нарушения.

5.6. Ответственность Сторон за нарушение обязательств по Договору, вызванных действием обстоятельств непреодолимой силы, регулируется законодательством Российской Федерации.

6. Изменение Договора аренды.

6.1. Изменения, дополнения и поправки к условиям Договора аренды будут действительны только тогда, когда они сделаны в письменной форме и подписаны

уполномоченными представителями договаривающихся сторон, кроме случаев, упомянутых, в Договоре.

7. Расторжение и прекращение договора аренды.

7.1. Основанием для досрочного расторжения договора являются:

- а) добровольный отказ Арендатора от земельного участка или от его части;
- б) прекращение деятельности Арендатора;
- в) использование земли не по целевому назначению или способами приводящими к ухудшению экологической обстановки на земельном участке или прилегающих территориях;
- г) если Арендатор не выполняет один из пунктов данного договора;
- д) в иных случаях, предусмотренных действующим законодательством.

7.2. Арендодатель имеет право в одностороннем порядке отказаться от исполнения договора полностью или частично в случаях, когда:

- а) Арендатор не внес подлежащую уплате по настоящему Договору арендную плату более двух сроков оплаты подряд ;
- б) Арендатор допускает систематическую (по трем и более срокам оплаты) недоплату арендных платежей, повлекшую задолженность, превышающую размер арендной платы за два срока оплаты.

в) После повторного уведомления (претензии) Арендодателя Арендатор не уплатил причитающиеся с него пени, штрафы в соответствии с условиями настоящего договора в сроки, указанные в уведомлении (претензии).

г) Арендатор не произвел государственную регистрацию настоящего договора в установленном порядке в течение шести месяцев с момента его подписания.

д) Арендатор нарушает сроки освоения земельного участка, установленные постановлением о предоставлении земельного участка в аренду и настоящим договором аренды.

В случае одностороннего отказа от исполнения договора (внесудебный порядок) Арендодатель обязан направить Арендатору письменное уведомление по адресу, указанному в Договоре. Договор считается расторгнутым на двадцать первый день с даты направления Арендодателем письменного уведомления. При этом Арендодатель имеет право самостоятельно обратиться в регистрирующий орган за государственной регистрацией прекращения договора аренды.

7.3. Если за один месяц до окончания срока действия настоящего договора Сторона по договору не направит другой стороне уведомление о прекращении действия договора в связи с истечением его срока, Договор считается продленным на неопределенный срок.

В этом случае каждая из сторон вправе в любое время отказаться от договора, предупредив об этом другую сторону за двадцать один день путем направления письменного уведомления. Договор считается расторгнутым на двадцать первый день с даты направления уведомления. При этом каждая сторона имеет право самостоятельно обратиться в регистрирующий орган за государственной регистрацией прекращения договора аренды.

7.4. При прекращении Договора Арендатор обязан вернуть Арендодателю участок в надлежащем состоянии, не хуже первоначального.

8. Рассмотрение и урегулирование споров.

8.1. Все споры между Сторонами, возникающие по Договору, разрешаются в соответствии с законодательством Российской Федерации.

9. Особые условия Договора.

9.1. Расходы по государственной регистрации Договора, а также изменений и дополнений к нему возлагаются на Арендатора.

9.2. Договор составлен в 4. (четырёх) экземплярах, имеющих одинаковую юридическую силу, из которых два экземпляра хранятся у Арендодателя, по одному у Арендаторов, один экземпляр передается в Управление Федеральной службы государственной регистрации, кадастра и картографии по Калининградской области.

9.3. Арендатор подтверждает Арендодателю, что на день подписания Договора у Арендатора отсутствовали ответственность или обязательства какого – либо рода, которые могли послужить причиной для расторжения Договора и что он имеет право заключить договор без каких – либо иных разрешений. Каждая из сторон подтверждает, что она получила все необходимые разрешения для вступления в Договор аренды, и что лица, подписавшие его, уполномочены на это.

9.4. Отсрочка или невозможность для любой стороны соблюдения права по Договору не влечет за собой несоблюдение этого права в дальнейшем.

9.5. Данный договор является одновременно актом приема-передачи земельного участка, указанного в п. 1.1. Договора.

10. К договору в качестве его неотъемлемой части приложено:

10.1. Расчет арендной платы за землю.

11. Реквизиты Сторон.

Арендодатель:

238530 Калининградская обл.
гор. Зеленоградск, ул. Крымская, 5а,
расч./счет 40101810000000010002
Отделение Калининград г. Калининград,
БИК 042748001,
получатель: ИНН 3918008200,
КПП 391801001
УФК по Калининградской области
Администрация муниципального образования
«Зеленоградский городской округ»
код 211 111 05012 04 00000 120,
ОКТМО 27710000

Арендатор:

ООО «ЛУКОЙЛ – КМН»
Место нахождения: Российская Федерация,
236039, г. Калининград, ул. Киевская, д.23
Почтовый адрес: Российская Федерация,
236039, г. Калининград, ул. Киевская, д.23
ИНН: 3900004998
КПП 997150001
Банковские реквизиты:
Банк: ФИЛИАЛ С-ПЕТЕРБУРГ
ПАО БАНКА «ФК ОТКРЫТИЕ»
Р/с: 40702810103700001397
К/с: 30101810200000000720 в Северо-Западном
ГУ Банка России г. Санкт-Петербург
БИК: 044030720

12. Подписи Сторон

Заместитель главы администрации
муниципального образования
«Зеленоградский городской округ»



В.А.Беляев

Генеральный директор
ООО «ЛУКОЙЛ-КМН»



И.А.Бесслер

РОССИЙСКАЯ ФЕДЕРАЦИЯ
КАЛИНИНГРАДСКАЯ ОБЛАСТЬ

КОПИЯ

АДМИНИСТРАЦИЯ
МУНИЦИПАЛЬНОГО ОБРАЗОВАНИЯ
«ЗЕЛЕНОГРАДСКИЙ ГОРОДСКОЙ ОКРУГ»

ПОСТАНОВЛЕНИЕ

05 сентября 2016 года № 2045
г. Зеленоградск

О предоставлении ООО «ЛУКОЙЛ-Калининградморнефть» в аренду земельного участка в Зеленоградском районе Калининградской области

В соответствии с п.п. 9 п. 2 ст. 39.6, п.п. 2 п. 8 ст. 39.8 Земельного кодекса Российской Федерации и рассмотрев заявление ООО «ЛУКОЙЛ-КМН» от 25.08.2016 года (вх. № 8967-ю), юридический адрес: г.Калининград, ул. Киевская, д. 23, администрация **п о с т а н о в л я е т:**

1. Предоставить обществу с ограниченной ответственностью «ЛУКОЙЛ-Калининградморнефть» в аренду сроком на 10 (десять) лет земельный участок площадью 240 591 (двести сорок тысяч пятьсот девяносто один) кв. метр, расположенный по адресу: Калининградская область, Зеленоградский район, под нефтепровод, линию ЛЭП, эл.кабель, участки КИП, трансформатор, СКЗ-4, СКЗ-5 и др. объекты.

Категория земель – земли промышленности, энергетики, транспорта, связи, радиовещания, телевидения, информатики, земли для обеспечения космической деятельности, земли обороны, безопасности и земли иного специального назначения.

Кадастровый номер земельного участка - 39:05:000000:23.

Основание: Свидетельство о государственной регистрации права от 27.12.2010 г. 39-АА 893921.

Обременения и ограничения в использовании:

- ограничения прав на земельный участок, предусмотренные статьями 56, 56.1 Земельного кодекса Российской Федерации. Режимы использования в соответствии с Постановлением Правительства Российской Федерации от 24.02.2009 г. № 160 «О порядке установления охранных зон объектов электросетевого хозяйства и особых условий использования земельных участков, расположенных в границах таких зон» площадью 828 кв.м., 171 кв.м., 994 кв.м, 793 кв.м, 1318 кв.м, 1256 кв.м.

2. Обязать ООО «ЛУКОЙЛ-КМН»:

2.1. Заключить договор аренды земельного участка с администрацией муниципального образования «Зеленоградский городской округ».

2.2. Зарегистрировать договор аренды земельного участка в Управления Федеральной службы государственной регистрации, кадастра и картографии по Калининградской области.

2.4. Использовать предоставленный земельный участок назначению, указанному в п. 1 настоящего постановления, в соответствии требованиями, предъявляемыми к благоустройству.

3. Контроль за исполнением настоящего постановления возложить заместителя главы администрации В.А.Беляева.

Глава администрации
муниципального образования
«Зеленоградский городской округ»

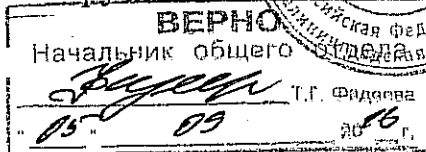

С.А.Кошевой

ДОГОВОР № ЦРИ/04/СА/5098/22/000003
субаренды части земельного участка

город Калининград

01.01.2022 г.

Открытое акционерное общество "Российские железные дороги", именуемое в дальнейшем «Арендатор», в лице первого заместителя начальника Калининградской железной дороги Голубя Анатолия Ивановича, действующего на основании Доверенности от 27.04.2020 №КЛНГ-31/Д, с одной стороны,

и Общество с ограниченной ответственностью «ЛУКОЙЛ – Калининградморнефть» (сокращенное наименование - ООО «ЛУКОЙЛ-КМН»), именуемое в дальнейшем «Субарендатор», в лице генерального директора Кесслера Юрия Александровича, действующего на основании Устава, с другой стороны, именуемые в дальнейшем "Стороны", заключили настоящий Договор о нижеследующем:

1. Предмет Договора

1.1. Арендатор передает, а Субарендатор принимает в субаренду (во временное владение и пользование за плату):

часть земельного участка КН 39:00:000000:28, общей площадью 3937 кв. м, расположенного по адресу (имеющую адресные ориентиры): Калининградская обл, направление Калининград – Пионерский Курорт – Светлогорск 1 – Светлогорск 2, км 31+960 м и км 31+940 м.

Земельный участок, часть которого передается в субаренду в соответствии с настоящим Договором, площадью 1712336 кв. м из земель Земли промышленности, энергетики, транспорта, связи, радиовещания, телевидения, информации, специального назначения, Земли населённых пунктов с КН 39:00:000000:28, расположен по адресу (имеет адресные ориентиры): Калининградская обл., направление Калининград – Пионерский Курорт – Светлогорск 1 – Светлогорск 2, имеет разрешенное использование: под объекты транспорта - железнодорожного. Договор аренды земельного участка, находящегося в собственности Российской Федерации № 14-ФС от 16.02.2004 г.

Часть земельного участка, передаваемая в субаренду, именуется в дальнейшем «Участок».

Границы Участков указаны в приложении № 1 к настоящему Договору, являющемся его неотъемлемой частью.

1.2. Участок предоставляется Субарендатору для использования в следующих целях: «БК-1 и линейные объекты», размещение линейного объекта - «Внешнее электроснабжение».

Субарендатор может приступить к использованию земельного участка для указанных целей только после исполнения технических условий Калининградской железной дороги от 28 июня 2018 года № ИСХ-516/КЛНГ/НГ, от 29 ноября 2019 года № 897/КЛНГ/НГ, от 22 мая 2019 года № ИСХ-396/КЛНГ/НГ, от 21 августа 2020 года



№ ИСХ-642/КЛНГ/НГ, от 30.08.2021 года № ИСХ-829/КЛНГ/НГ, от 30 сентября 2019 года № 771/КЛНГ/НГ, в полном объеме. Исполнение технических условий подтверждается актом, подписанным обеими сторонами

1.3. Субарендатор не вправе без письменного согласия Арендатора изменять цель использования Участка, предусмотренную в пункте 1.2 настоящего Договора, осуществлять строительство на Участке новых объектов недвижимости и (или) реконструкцию существующих объектов недвижимости, а также размещение временных и (или) некапитальных строений и иных конструкций, если это не предусмотрено в пункте 1.2 настоящего Договора.

2. Срок действия Договора

Настоящий Договор действует по 01.12.2022 и вступает в силу с 01.01.2022.

3. Передача Участка во владение и пользование Субарендатора

3.1. Передача Участка во владение и пользование Субарендатора осуществляется Арендатором в месте нахождения Участка и оформляется актом приема-передачи, подписываемым Сторонами в количестве экземпляров, указанном в пункте 10.7 Договора.

3.2. Передача Участка во владение и пользование Субарендатора осуществляется Арендатором в течение 5 (пяти) дней с даты вступления в силу настоящего Договора.

4. Размер и условия внесения арендной платы

4.1. В соответствии с расчетом согласно приложению № 2 к настоящему Договору размер ежегодного платежа по настоящему Договору (арендная плата) принимается равным 38 (Тридцать восемь) рублей 54 коп., кроме того НДС 7 (Семь) рублей 71 коп., всего с учетом НДС 46 (Сорок шесть) рублей 25 коп.

4.2. Расчет арендной платы определен в приложении № 2 к настоящему Договору, которое является неотъемлемой частью настоящего Договора.

4.3. Арендатор вправе в одностороннем беспорядном порядке изменять величину арендной платы по настоящему Договору, но не чаще одного раза в год.

Ежегодное изменение арендной платы может производиться по решению Арендатора:

а) не более чем в полуторакратном размере максимального прогнозируемого уровня инфляции в Российской Федерации на финансовый год, в котором производится изменение постоянной части арендной платы, либо на следующий непосредственно за ним финансовый год по выбору

Арендатора. Для расчета используется прогнозируемый уровень инфляции, предусмотренный в федеральном законе о федеральном бюджете на соответствующие годы.

При отсутствии в федеральном законе о федеральном бюджете на соответствующие годы значения прогнозируемого уровня инфляции используется величина уровня инфляции (потребительских цен в целом по России) за последний истекший календарный год, ежегодно устанавливаемая (сообщаемая) внутренним документом ОАО «РЖД», определяемая в соответствии с официальными данными федерального органа государственной статистики (либо иного федерального органа государственной власти, уполномоченного сообщать официальные статистические данные об уровне инфляции за год);

б) в размере, определяемом на основании федеральных законов, правовых актов Правительства Российской Федерации, федеральных органов исполнительной власти, органов государственной власти субъектов Российской Федерации, органов местного самоуправления, положения которых регламентируют условия аренды (субаренды) земельного участка (частей земельного участка), являющегося предметом настоящего Договора;

в) в ином размере, определяемом с учетом отчета независимого оценщика об оценке рыночной арендной платы за Участок.

Изменение величины арендной платы производится через месяц с даты письменного уведомления Арендатором Субарендатора об одностороннем изменении размера арендной платы в порядке, предусмотренном пунктом 9.5 настоящего Договора.

4.4. Арендная плата по настоящему Договору ежегодно в полном объеме перечисляется на счет Арендатора, указанный в разделе 11 настоящего Договора.

Первое внесение арендной платы Субарендатор производит в течение десяти дней с даты вступления в силу настоящего Договора.

Последующее внесение арендной платы производится за каждый год вперед до десятого числа оплачиваемого года.

Днем исполнения обязательства Субарендатора по внесению арендной платы считается день поступления денежных средств в полном объеме, предусмотренном в Договоре, на расчетный счет или в кассу Арендатора.

Одновременно с первым внесением арендной платы Субарендатор вносит задаток в размере 100% ежегодной арендной платы. Задаток обеспечивает исполнение обязательства Субарендатора по своевременной и в полном объеме оплате за соответствующий год арендной платы и погашается в счет арендной платы за последний год действия настоящего Договора.

Обязательство по оплате арендной платы возникает у Субарендатора с даты подписания Сторонами акта приема-передачи Участка и прекращается с даты его возврата Субарендатором, оформленного соответствующим актом приема-передачи.

Размер арендной платы первого и последнего календарного года срока действия настоящего Договора определяется исходя из количества дней фактической аренды.

Счета-фактуры по Договору выставляются Арендатором в соответствии с законодательством Российской Федерации.

Стороны производят сверку текущих взаиморасчетов ежегодно по состоянию на *30 июня и 31 декабря* с подписанием Сторонами акта сверки взаимных расчетов в срок не более *15 и 25 дней* от указанных дат соответственно.

4.5. В десятидневный срок с даты увеличения арендной платы Субарендатор обязан произвести соответствующее увеличение суммы задатка, указанного в пункте 4.4. настоящего Договора.

4.6. В случае нарушения Субарендатором указанных в настоящем Договоре сроков оплаты арендной платы или перечисления арендной платы не в полном объеме задаток подлежит зачету в счет неисполненного обязательства в соответствии с пунктом 2 статьи 381 Гражданского кодекса Российской Федерации с даты первого дня просрочки. При этом зачет задатка не ограничивает право Арендатора в одностороннем порядке отказаться от исполнения Договора в соответствии с пунктом 9.5 настоящего Договора по истечении 10 календарных дней с даты осуществления зачета задатка, если Субарендатор не восполнил размер задатка в соответствии с пунктом 5.4.4 настоящего Договора.

5. Права и обязанности Сторон

5.1. Арендатор обязан:

5.1.1. В пятидневный срок с даты вступления в силу настоящего Договора передать Участок Арендатору по акту приема-передачи.

В случае невозможности предоставить Участок сообщить об этом Субарендатору в течение пяти дней с даты вступления в силу настоящего Договора.

5.1.2. В пятидневный срок с даты подписания акта приема-передачи Участка представить его экземпляр Субарендатору. Акты приема-передачи приобщаются к каждому экземпляру настоящего Договора.

5.1.3. Участвовать в порядке, согласованном с Субарендатором, в создании необходимых условий для эффективного использования Участка и поддержания его в надлежащем состоянии.

5.1.4. В случае аварий, произошедших не по вине Субарендатора, приведших к ухудшению Участка, оказывать необходимое содействие Субарендатору в устранении их последствий.

5.1.5. Не менее, чем за 2 месяца письменно уведомлять Субарендатора о необходимости освобождения Участка в связи с принятыми решениями о застройке Участка, проведении капитального ремонта, реконструкции, перепрофилировании, переоборудовании, сносе недвижимого имущества, расположенного на Участке.

5.1.6. Не вмешиваться в деятельность Субарендатора, связанную с использованием Участка, если она не противоречит условиям настоящего Договора и законодательству Российской Федерации.

5.1.7. В месячный срок рассматривать обращения Субарендатора по вопросам изменения цели использования Участка.

5.1.8. Ежегодно выставлять Субарендатору счета-фактуры и счета на оплату арендной платы.

5.2. Арендатор имеет право:

5.2.1. Контролировать выполнение Субарендатором обязательств по настоящему Договору, беспрепятственно проходить на Участок для его осмотра.

5.2.2. Осуществлять на Участке рекламно-информационную деятельность, в том числе размещать рекламу, рекламоносители, а также рекламные конструкции (включая доступ для их обслуживания и эксплуатации), в соответствии со своими внутренними нормативными документами, при условии, что осуществление такой рекламно-информационной деятельности не влечет невозможность использования Участка Субарендатором.

5.2.3. Арендатор имеет право контролировать выполнение Субарендатором обязательств по настоящему Договору, в том числе своевременность и полноту оплаты Субарендатором арендной платы, иных платежей и неустойки, установленных настоящим Договором.

Проводить работы по текущему содержанию, капитальному ремонту и реконструкции устройств инфраструктуры с вскрытием и без земляного грунта без уведомления Субарендатора. При проведении работ по текущему содержанию, капитальному ремонту и реконструкции устройств инфраструктуры с вскрытием земляного грунта более чем на 1 метр по вертикали за трое суток до начала проведения работ уведомлять Субарендатора.

В случае нарушения Субарендатором законодательства Российской Федерации или условий настоящего Договора, выявленного при проведении проверок, предусмотренных подпунктом 5.4.5 настоящего Договора, Арендатор незамедлительно составляет акт, который должен быть подписан представителями Арендатора, Субарендатора, а также, по возможности, представителями уполномоченных органов государственной власти, правоохранительных органов, органов местного самоуправления, общественных организаций и т.д. В случае отказа (отсутствия) представителя Субарендатора от подписания акта проверки об этом должна быть произведена соответствующая запись в акте.

5.3. Субарендатор имеет право с письменного согласия Арендатора проводить мелиоративные и иные мероприятия, направленные на улучшение состояния Участка, в том числе экологического, с соблюдением требований законодательства Российской Федерации. Произведенные Субарендатором соответствующие неотделимые улучшения Участка являются

собственностью собственника Участка. Стоимость указанных неотделимых улучшений Субарендатору не возмещается.

5.4. Субарендатор обязан:

5.4.1. В течение 5 (пяти) календарных дней с даты вступления в силу настоящего Договора принять Участок по акту приема-передачи.

5.4.2. Использовать Участок исключительно в соответствии с целями, указанными в пункте 1.2 настоящего Договора. Не допускать действий, приводящих к ухудшению качественных характеристик Участка, санитарной, экологической, транспортной обстановки, общественного порядка на Участке и прилегающей территории, равно как не допускать неправомерного использования Участка третьими лицами.

5.4.3. Содержать в исправном состоянии, а в случае необходимости производить за свой счет по согласованию с Арендатором ремонт транспортной и инженерной инфраструктуры, расположенной на Участке, а также не препятствовать проведению ремонта и обслуживанию такой инфраструктуры.

5.4.4. Вносить арендную плату в установленный настоящим Договором срок. Внести задаток в соответствии с пунктом 4.4 настоящего Договора.

В случае зачета задатка в счет арендной платы в соответствии с пунктом 4.6 настоящего Договора восполнить размер задатка в течение 10 календарных дней с даты осуществления зачета.

5.4.5. Обеспечить Арендатору и уполномоченным органам (организациям) свободный доступ на Участок для его осмотра и проверки соблюдения условий настоящего Договора и действующего законодательства Российской Федерации.

Немедленно извещать Арендатора и соответствующие государственные органы о всякой аварии или ином событии, нанесших (или грозящих нанести) ущерб Участку и (или) находящимся на нем объектам, а также близлежащим земельным участкам и своевременно принимать все возможные меры по предотвращению угрозы и против дальнейшего повреждения Участка и расположенных на нем объектов.

5.4.6. Без письменного разрешения Арендатора не заключать договоры и не вступать в сделки, следствием которых является или может являться какое-либо обременение Участка и (или) предоставленных Субарендатору по настоящему Договору имущественных прав, в том числе переход их к иному лицу (договоры залога, последующей субаренды, внесение прав субаренды Участка или его части в уставный капитал хозяйствующих обществ и товариществ).

5.4.7. Уведомлять Арендатора о предстоящей и состоявшейся передаче в собственность, владение и (или) пользование, в том числе по договору о совместной деятельности (простого товарищества) зданий, строений, сооружений, расположенных на Участке, не позднее трех месяцев до даты такой передачи и в течение десяти дней с даты такой передачи соответственно.

5.4.8. В течение пяти дней с даты прекращения настоящего Договора передать Участок Арендатору по акту приема-передачи, в состоянии и качестве не хуже первоначального, указанного в разделе 1 настоящего Договора, в том числе за свой счет.

5.4.9. Письменно сообщить Арендатору не позднее, чем за 3 (три) месяца о предстоящем освобождении Участка в связи с окончанием срока действия настоящего Договора.

5.4.10. Не осуществлять на Участке рекламно-информационную деятельность в какой-либо форме самостоятельно и/или с привлечением третьих лиц, включая размещение рекламы, рекламоносителей, рекламных конструкций.

5.4.11. Не размещать на Участке игровые столы, игровые автоматы, кассы тотализаторов, кассы букмекерских контор и иное игорное оборудование, а также не вести игорную деятельность с использованием Участка иным образом.

5.4.12. Не совершать любые действия (бездействия), которые могут повлиять на стабильную, бесперебойную и безопасную деятельность железнодорожного транспорта.

Обеспечить соблюдение требований законодательства Российской Федерации, нормативных документов ОАО «РЖД» об обеспечении транспортной безопасности объектов транспортной инфраструктуры и транспортных средств.

5.4.13. При возникновении любой чрезвычайной ситуации, связанной с работой железнодорожного транспорта, как-то (но не исключительно): аварии, схода, пожара и других, не препятствовать ликвидации чрезвычайной ситуации, в том числе доступу на Участок и использованию природных и иных ресурсов, находящихся на Участке и необходимых для ликвидации чрезвычайной ситуации и ее последствий.

5.4.14. Нести бремя содержания Участка, в том числе не допускать захламливание, загрязнение Участка, обеспечивать своевременно уборку территории.

5.4.15. Соблюдать правила и режим использования полосы отвода железной дороги в соответствии с законодательством Российской Федерации, нормами экологической, противопожарной безопасности.

5.4.17. Представить Арендатору информацию об изменениях в составе владельцев Субарендатора, включая конечных бенефициаров, и (или) в исполнительных органах Субарендатора не позднее чем через 5 (пять) календарных дней после таких изменений.

5.4.18. Не осуществлять на Участке деятельность, которая связана с приемом, заготовкой и переработкой лома черных и цветных металлов.

5.4.19. Не позднее пяти дней с даты вступления в силу настоящего Договора заключить с Арендатором договор о возмещении затрат на содержание Участка либо заключить договоры на оказание услуг по содержанию Участка, а с соответствующими специализированными организациями и уведомить об их заключении Арендатора.

Заключение Субарендатором договора энергоснабжения непосредственно с энергоснабжающей организацией возможно только с согласия Арендатора и при условии согласования с ним порядка расчетов сторон по этому договору.

5.5. Стороны соглашаются, что в случае неисполнения или ненадлежащего исполнения Субарендатором обязанности по освобождению Участка, в том числе от имущества Субарендатора, а также в случае размещения на Участка Субарендатором либо по его поручению (с его согласия) третьими лицами зданий, строений, сооружений и иного имущества в нарушение условий настоящего Договора (то есть неправомерно), Арендатор вправе применить меры самозащиты своих прав, необходимые для освобождения Участка (статья 14 Гражданского кодекса Российской Федерации), в том числе осуществить демонтаж, перемещение указанного выше имущества, передачу от своего имени и за счет Субарендатора сохранившегося в натуре имущества на хранение третьему лицу, продажу такого имущества после истечения одного месяца с даты нарушения Субарендатором обязанности по освобождению Участка и другие действия. Расходы, понесенные Арендатором при применении мер самозащиты, подлежат возмещению Субарендатором, в том числе из сумм, причитающихся ему от продажи имущества.

6. Ответственность Сторон

6.1. За неисполнение или ненадлежащее исполнение условий настоящего Договора Стороны несут ответственность, предусмотренную законодательством Российской Федерации.

6.2. Субарендатор несет ответственность перед Арендатором за вред, причиненный Участку Арендатора непосредственно Субарендатором или же третьими лицами (повреждением или сносом зданий, строений, сооружений на нем, находящихся в собственности Арендатора, многолетних насаждений) в размере убытков, понесенных Арендатором.

6.3. За неисполнение обязательства по оплате арендной платы, предусмотренного подпунктом 5.4.4. настоящего Договора, Субарендатор обязан перечислить Арендатору на счет, указанный в разделе 11 настоящего Договора, штраф в размере 1 % (один) от годовой суммы арендной платы. В случае неисполнения обязательства по восполнению суммы задатка предусмотренного подпунктом 5.4.4 настоящего Договора, Субарендатор обязан перечислить Арендатору на счет, указанный в разделе 11 настоящего Договора, пени за каждый день просрочки в размере 0,1 % (ноль целых одна десятая) от годовой суммы арендной платы до даты восполнения суммы задатка.

6.4. В случае невозвращения Участка Арендатору при прекращении настоящего Договора в срок, указанный в подпункте 5.4.8 настоящего Договора, Субарендатор обязан перечислить на счет Арендатора, указанный

в разделе 11 настоящего Договора, неустойку в размере 0,1 (ноль целых одна десятая) % от годового размера арендной платы за каждый день просрочки.

6.5. За неисполнение обязательства, предусмотренного подпунктом 5.4.6 настоящего Договора, Субарендатор обязан перечислить на счет Арендатора, указанный в разделе 11 настоящего Договора, неустойку в размере четырехкратной годовой арендной платы за Участок.

6.6. Выплата неустойки, установленной настоящим Договором, не освобождает Субарендатора от выполнения лежащих на нем обязательств или устранения нарушений, а также от возмещения убытков, причиненных неисполнением или ненадлежащим исполнением обязательств, предусмотренных настоящим Договором.

7. Обстоятельства непреодолимой силы

7.1. Ни одна из Сторон не несет ответственности перед другой Стороной за неисполнение или ненадлежащее исполнение обязательств по настоящему Договору, обусловленное действием обстоятельств непреодолимой силы, то есть чрезвычайных ситуаций и непредотвратимых при данных условиях обстоятельств, в том числе объявленной или фактической войной, гражданскими волнениями, эпидемиями, блокадами, пожарами, землетрясениями, наводнениями и другими природными стихийными бедствиями, а также изданием актов государственных органов.

7.2. Свидетельство, выданное торгово - промышленной палатой или иным компетентным органом, является достаточным подтверждением наличия и продолжительности действия обстоятельств непреодолимой силы.

7.3. Сторона, которая не исполняет свои обязательства вследствие действия обстоятельств непреодолимой силы, должна не позднее чем в трехдневный срок известить другую Сторону о таких обстоятельствах и их влиянии на исполнение обязательств по настоящему Договору.

7.4. Если обстоятельства непреодолимой силы действуют на протяжении 3 (трех) последовательных месяцев, настоящий Договор может быть расторгнут по соглашению Сторон.

8. Разрешение споров

8.1. Все споры, возникающие при исполнении Договора, решаются Сторонами путем переговоров, в том числе путём отправления писем по почте, направления телеграмм, обмена факсимильными сообщениями.

8.2. В случае если споры не урегулированы Сторонами путем переговоров, то они передаются заинтересованной Стороной на рассмотрение в суд в установленном законодательством Российской Федерации порядке.

9. Порядок изменения, досрочного прекращения и расторжения Договора и его заключения на новый срок

9.1. Изменение условий настоящего Договора и его досрочное прекращение допускаются только по соглашению Сторон, за исключением случаев, установленных в пунктах 4.3, 4.6 и 9.3 настоящего Договора.

Предложения по изменению условий настоящего Договора и его досрочному прекращению рассматриваются Сторонами в месячный срок. Изменение настоящего Договора или его досрочное расторжение оформляются дополнительным соглашением за исключением случаев, предусмотренных в пунктах 4.3, 4.6 и 9.3 настоящего Договора.

Расторжение Договора не является основанием для прекращения неисполненных Субарендатором обязательств по выплате Арендатору неустойки за неисполнение либо ненадлежащее исполнение обязательств по настоящему Договору.

9.2. Настоящий Договор подлежит досрочному расторжению по требованию одной из Сторон в случаях, предусмотренных настоящим Договором или законодательством Российской Федерации.

9.3. Арендатор имеет право в одностороннем внесудебном и бесспорном порядке отказаться от выполнения условий настоящего Договора в следующих случаях:

9.3.1. Субарендатор использует Участок с несоблюдением цели его разрешенного использования, либо неоднократно (два и более раза) нарушениями условий настоящего Договора, в том числе если Субарендатор осуществляет использование Участка с нарушением требований нормативно-правовых актов и технических норм и правил, регламентирующих эксплуатацию соответствующих видов имущества.

9.3.2. Субарендатор однократно не выполнил обязательства, предусмотренные подпунктами 5.4.6, 5.4.10, 5.4.11, 5.4.12, 5.4.13, 5.4.14, 5.4.15, 5.4.17, 5.4.18 настоящего Договора.

9.3.3. Субарендатор более двух раз подряд по истечении установленного настоящим Договором срока платежа не вносит арендную плату.

9.3.4. Субарендатор был уличен в реализации товаров, не имея необходимых лицензий и (или) сертификатов, в том числе контрафактных, а также в передаче Участка и (или) расположенных на нем зданий, строений, сооружений лицам, уличенным в реализации товаров, не имеющих необходимых лицензий и (или) сертификатов, в том числе контрафактных.

9.3.5. Субарендатор самовольно занимает и (или) использует без надлежащих правоустанавливающих документов земельные участки (части земельных участков), принадлежащие Арендатору, в том числе сверх площади земель, предоставленных ему в субаренду на основании настоящего Договора, равно как допускает самовольное занятие и (или) использование Участка третьими лицами без надлежащих правоустанавливающих документов.

Прекращение настоящего Договора по основаниям, предусмотренным настоящим пунктом, не освобождает Субарендатора от необходимости погашения задолженности по арендной плате и неустойки.

9.4. Невыполнение или ненадлежащее исполнение Субарендатором условий настоящего Договора является дополнительным основанием для отказа Субарендатору в заключении договора субаренды Участка на новый срок.

9.5. В случаях, указанных в пунктах 4.3, 4.6 и 9.3, настоящий Договор считается расторгнутым с даты письменного уведомления Субарендатора об отказе от исполнения настоящего Договора. Датой уведомления в целях настоящего пункта Договора признается дата, наступившая по истечении 21 (двадцати одного) календарного дня со дня направления соответствующего уведомления регистрируемым почтовым отправлением с описью вложения по адресу места нахождения (места жительства) Субарендатора, указанному в разделе 11 настоящего Договора или сообщенному в порядке, установленном пунктом 10.4 настоящего Договора.

9.6. В случае, когда настоящий Договор считается возобновленным на неопределенный срок в соответствии с законодательством Российской Федерации, каждая из Сторон вправе отказаться от него, предупредив другую Сторону не позднее, чем за один месяц до предполагаемой даты прекращения настоящего Договора.

9.7. В случае если Субарендатор продолжает пользоваться Участком после истечения срока действия настоящего Договора при отсутствии возражений со стороны Арендатора, Договор субаренды считается возобновленным на тех же условиях на неопределенный срок, но не превышающий срок действия договора аренды земельного участка, указанного в пункте 1.1. настоящего Договора.

10. Прочие условия Договора

10.1. В настоящий Договор могут быть внесены изменения и дополнения, которые оформляются Сторонами дополнительными соглашениями к настоящему Договору.

10.2. Реорганизация Арендатора, а также перемена собственника Участка не является основанием для изменения условий или расторжения настоящего Договора.

10.3. Реклама, рекламоносители и рекламные конструкции, размещенные в соответствии с внутренними нормативными документами ОАО «РЖД» на Участке до передачи Участка Субарендатору, сохраняются. В отношении этой рекламной информации, рекламоносителей и рекламных конструкций Арендатор реализует права, предусмотренные подпунктом 5.2.2 настоящего Договора.

10.4. При изменении наименования, места нахождения (места жительства), банковских реквизитов или реорганизации одной из Сторон, такая Сторона обязана в двухнедельный срок после произошедших изменений письменно уведомить другую Сторону о данных изменениях, кроме случаев, когда изменение наименования и реорганизация происходят в соответствии с указами Президента Российской Федерации и

постановлениями Правительства Российской Федерации. В целях настоящего пункта Договора Сторона считается уведомленной о соответствующих изменениях с даты вручения такого уведомления под расписку уполномоченному лицу Стороны либо с даты фактического получения Стороной уведомления, направленного другой Стороной регистрируемым почтовым отправлением с описью вложения.

10.5. В случае если настоящий Договор заключается и (или) исполняется Субарендатором с использованием кредитных средств банка или иной кредитной организации либо средств целевого займа, предоставленного другими юридическими лицами, на права Субарендатора, вытекающие из настоящего Договора, ипотека, предусмотренная статьями 64.1 и 64.2 Федерального закона от 16 июля 1998 г. № 102-ФЗ «Об ипотеке (залоге недвижимости)», не возникает.

10.6. Взаимоотношения Сторон, не урегулированные настоящим Договором, регулируются законодательством Российской Федерации.

10.7. Настоящий Договор составлен в 2-х экземплярах, имеющих одинаковую силу.

10.8. Приложения к Договору:

10.8.1. Приложение № 1 Схема Участка.

10.8.2. Приложение № 2 Расчет арендной платы.

10.8.3. Технические условия от 28 июня 2018 года № ИСХ-516/КЛНГ/НГ, от 29 ноября 2019 года № 897/КЛНГ/НГ, от 22 мая 2019 года № ИСХ-396/КЛНГ/НГ, от 21 августа 2020 года № ИСХ-642/КЛНГ/НГ, от 30.08.2021 года № ИСХ-829/КЛНГ/НГ, от 30 сентября 2019 года № 771/КЛНГ/НГ.

11. Реквизиты Сторон:

Арендатор:
Открытое акционерное общество
«Российские железные дороги»

Субарендатор:
ООО «ЛУКОЙЛ-КМН»

Адрес места нахождения:
107174, г. Москва,
ул. Новая Басманная, д. 2

Адрес места нахождения: 236039,
г. Калининград, ул. Киевская, д.23

ИНН 7708503727
КПП 997650001

ИНН 3900004998
КПП 168150001
ОГРН 1023901643061

Наименование филиала:
Калининградская дирекция
инфраструктуры
– структурное подразделение
Центральной Дирекции

ОКПО 00135852
ОКВЭД 06.10.1

инфраструктуры – филиала
 ОАО «РЖД»
 ИНН/КПП 7708503727/390645036

Р/с: 40702810437092024046
 Ф ОПЕРУ Банка ВТБ (ПАО) в Санкт-
 Петербурге
 корр. счет № 30101810200000000704
 в Северо-Западном ГУ Банка России
 ИНН/КПП 7702070139/783543006
 ОГРН 1027739609391
 БИК 044030704

Адрес банка: 191011, г. Санкт-
 Петербург, ул. Думская, д.7, лит. А
 Тел./факс: (4012)587-345

Р/с: 40702810001700007087
 Банк: ПАО БАНК «ФК ОТКРЫТИЕ»
 Кор./счет 30101810300000000985
 БИК: 044525985
 Тел./факс: 8(4012) 680022
 Email:kmn@kld.lukoil.com

Подписи Сторон:

Арендатор:

Первый заместитель начальника
 Калининградской железной дороги



А.И. Голубь

Субарендатор:

Генеральный директор
 ООО «ЛУКОЙЛ-КМН»



Ю.А. Кесслер

24.09.2022

Схема границ частей земельного участка на кадастровом плане территории

Приложение 1 к договору № 1190/СЧ/СА/15098/22/1 от 01.01.2022 г. 000003

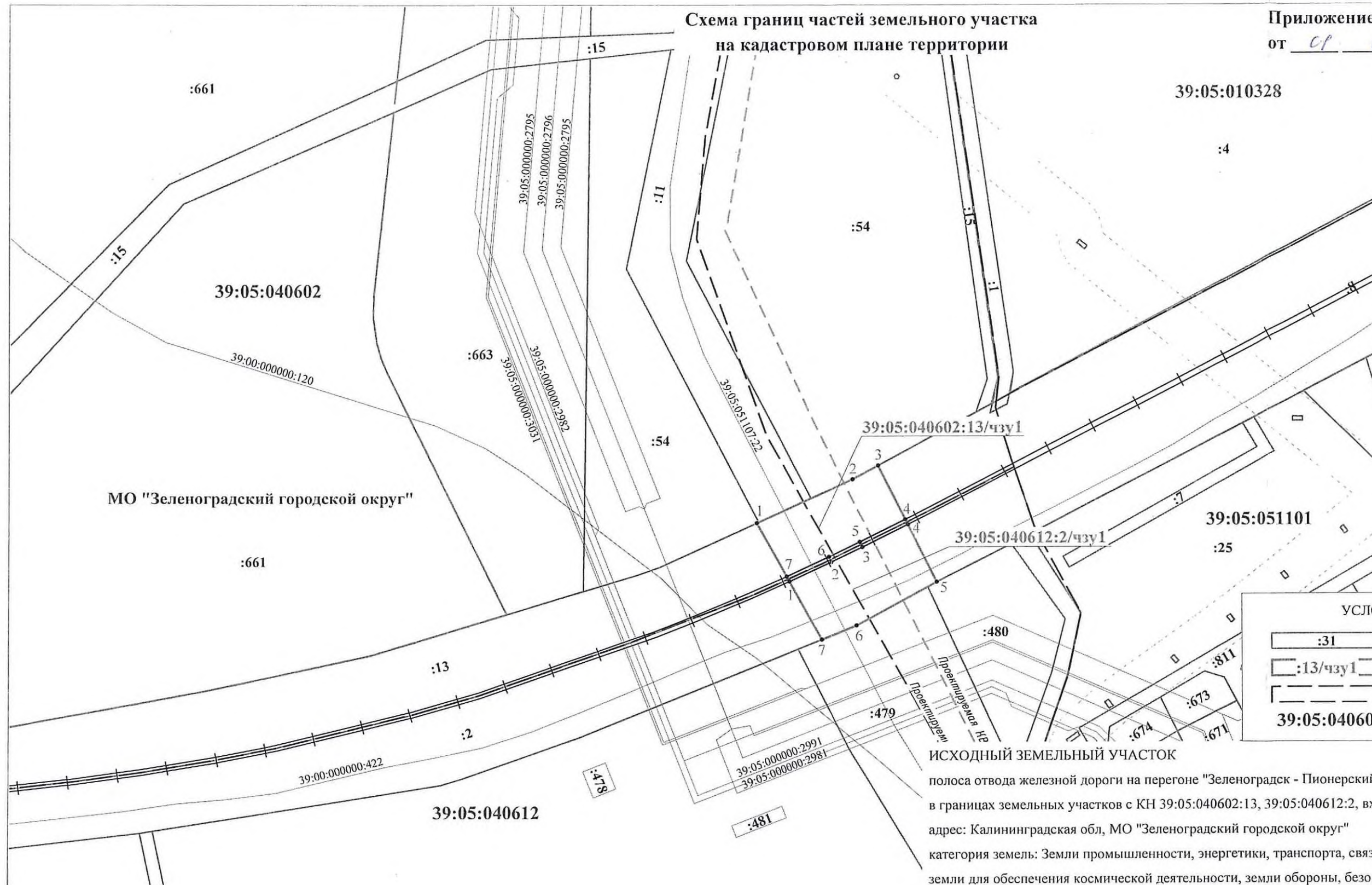

| Условный номер части земельного участка 39:05:040602:13/чзу1 | | |
|---|---------------|------------|
| Площадь части земельного участка: 1896 кв.м | | |
| Обозначение характерных точек границ | Координаты, м | |
| | X | Y |
| 1 | 379039,85 | 1181157,73 |
| 2 | 379061,17 | 1181204,49 |
| 3 | 379067,87 | 1181216,79 |
| 4 | 379041,65 | 1181229,82 |
| 5 | 379030,67 | 1181207,83 |
| 6 | 379023,38 | 1181192,81 |
| 7 | 379013,82 | 1181172,21 |
| 1 | 379039,85 | 1181157,73 |
| Условный номер части земельного участка 39:05:040612:2/чзу1 | | |
| Площадь части земельного участка: 2041 кв.м | | |
| Обозначение характерных точек границ | Координаты, м | |
| | X | Y |
| 1 | 379011,37 | 1181173,58 |
| 2 | 379020,86 | 1181194,01 |
| 3 | 379028,16 | 1181209,06 |
| 4 | 379039,13 | 1181231,05 |
| 5 | 379011,13 | 1181244,96 |
| 6 | 378989,89 | 1181206,27 |
| 7 | 378983,04 | 1181189,34 |
| 1 | 379011,37 | 1181173,58 |

УСЛОВНЫЕ ОБОЗНАЧЕНИЯ

| | | |
|--|--------------|--|
| | :31 | - земельные участки по сведениям ЕГРН |
| | :13/чзу1 | - формируемая часть земельного участка |
| | 39:05:040602 | - номер кадастрового квартала |

ИСХОДНЫЙ ЗЕМЕЛЬНЫЙ УЧАСТОК
 полоса отвода железной дороги на перегоне "Зеленоградск - Пионерский Курорт",
 в границах земельных участков с КН 39:05:040602:13, 39:05:040612:2, входящих в состав ЕЗП с КН 39:00:000000:28
 адрес: Калининградская обл, МО "Зеленоградский городской округ"
 категория земель: Земли промышленности, энергетики, транспорта, связи, радиовещания, телевидения, информатики,
 земли для обеспечения космической деятельности, земли обороны, безопасности и земли иного специального
 назначения вид разрешенного использования: для размещения и эксплуатации железнодорожного транспорта.
 Части участков с условными КН 39:05:040602:13/чзу1, площадью 1896 кв.м.,
 39:05:040612:2/чзу1, площадью 2041 кв.м. формируются в соответствии с документацией по планировке территории,
 утвержденной приказами Агенства по архитектуре, градостроению и перспективному развитию Калининградской
 области от 13.05.2021 № 184, от 18.06.2021 № 254 в целях заключения договора субаренды для размещения
 линейных объектов:
 - «Освоение месторождения D33 с объектами инфраструктуры. Первый этап освоения. БК-1 и линейные объекты»;
 - «Освоение месторождения D33 с объектами инфраструктуры. Внешнее электроснабжение».

Арендатор
 Открытое акционерное общество
 "Российские железные дороги"

Первый заместитель начальника
 Калининградской железной дороги

А.И. Голубь

Субарендатор
 Общество с ограниченной ответственностью
 «ЛУКОЙЛ-Калининградморнефть»

Генеральный директор

Ю.А. Кесслер

| | | | | | | |
|----------------|-----------------|---------|------------|--|--------------------------|------------------|
| Вед.маркшейдер | Сняговский Р.В. | | 13.10.2021 | Масштаб 1:2000 | Система координат МСК-39 | ООО "ЛУКОЙЛ-КМН" |
| Гл.маркшейдер | Седов А.П. | | 13.10.2021 | Схема границ сервитута на кадастровом плане территории | | |
| Должность | Фамилия | Подпись | Дата | | | |

РОССИЙСКАЯ ФЕДЕРАЦИЯ

**АДМИНИСТРАЦИЯ
МУНИЦИПАЛЬНОГО ОБРАЗОВАНИЯ
«ЗЕЛЕНОГРАДСКИЙ МУНИЦИПАЛЬНЫЙ ОКРУГ
КАЛИНИНГРАДСКОЙ ОБЛАСТИ»**

РАЗРЕШЕНИЕ

на использование земель или земельного участка, находящегося в муниципальной собственности или государственная собственность на которые не разграничена, без предоставления земельных участков и установления сервитутов, публичных сервитутов

от «27» июня 2022 года № 304
г. Зеленоградск

Выдано: Обществу с ограниченной ответственностью «ЛУКОЙЛ-Калининградморнефть»
(ИНН 3900004998, КПП 392550001, ОГРН 1023901643061, юридический адрес: 236039, г. Калининград, ул. Киевская, д. 23
на основании обращения от 17.06.2022 года (вх. № 6520-ю/01-24)

1. На право использования земель или части земельного участка, находящегося в муниципальной собственности или государственная собственность на которые не разграничена, без предоставления земельных участков и установления сервитутов, публичных сервитутов, расположенных в границах земельного участка с кадастровым номером **39:05:051109:33**, занимаемая площадь частей земель на период строительства **:33/чзу1- 5614 кв.м.**, для устройства временного проезда и подъездной дороги, для размещения которой не требуется разрешения на строительство, на период проведения строительно-монтажных работ по объекту: **«Освоение месторождения D33 с объектами инфраструктуры. Внешнее электроснабжение»**, в соответствии со схемой границ части земельного участка, являющейся неотъемлемой частью настоящего разрешения.

В целях: проведения строительно-монтажных работ по объекту: «Освоение месторождения D33 с объектами инфраструктуры. Внешнее электроснабжение»

Срок использования: с 01.07.2022 года по 31.05.2023 года

Основания: пункт 6 части 1 статьи 39.33 Земельного кодекса Российской Федерации; пункт 5 Перечня видов объектов, размещение которых может осуществляться на землях или земельных участках, находящихся в государственной или муниципальной собственности, без предоставления земельных участков и установления сервитутов (Утвержден Постановлением Правительства РФ от 03.12.2014 № 1300); Порядок и условия размещения объектов, определенных Правительством Российской Федерации, размещение

которых может осуществляться на землях или земельных участках, находящихся в государственной или муниципальной собственности, без предоставления земельных участков и установления сервитутов (утвержден постановлением Правительства Калининградской области от 04.12.2015 № 676), Законом Калининградской области от 21.12.2006 № 105 «Об особенностях регулирования земельных отношений на территории Калининградской области».

Особые условия использования:

1. Данное разрешение не дает право на строительство, реконструкцию и эксплуатацию объектов капитального строительства, передачу полученных по разрешению прав третьим лицам.

2. Обязать ООО «ЛУКОЙЛ-Калининградморнефть»

2.1. В случае, если использование земель или земельных участков, находящихся в государственной или муниципальной собственности, на основании данного разрешения на использование земель или земельных участков привело к порче либо уничтожению плодородного слоя почвы в границах таких земель или земельных участков:

- привести такие земли или земельные участки в состояние, пригодное для их использования в соответствии с разрешенным использованием;
- выполнить необходимые работы по рекультивации таких земель или земельных участков.

2.2. Соблюдать требования санитарно-эпидемиологических норм, градостроительных норм и правил, а также правил благоустройства территории муниципального образования «Зеленоградский городской округ».

2.3. Восстановить элементы благоустройства и дорожное покрытие с гарантийными обязательствами на проведение восстановительных работ сроком на 2 года.

2.4. Согласовать трассу инженерных коммуникаций с правообладателями земельных участков, чьи интересы будут затронуты при строительстве и эксплуатации сетей (информирование не является согласованием).

2.5. Согласовать прохождение трассы с сетевыми организациями (информирование не является согласованием). Работы производить с представителями сетевых организаций.

2.6. По истечении срока действия разрешения или признании разрешения утратившим силу осуществить демонтаж объекта и освободить земельный участок, за исключением случаев, установленных пунктом 4 ст. 39.36 Земельного кодекса РФ.

2.7. Обеспечить выполнение требований к антитеррористической защищенности объекта, установленных законодательством РФ.

2.8. В течении 10 рабочих дней после окончания размещения объекта безвозмездно представить в орган, уполномоченный на ведение государственной информационной системы обеспечения градостроительной деятельности, копии контрольно-геодезической съемки и исполнительной документации о созданном объекте для размещения в государственной информационной системы обеспечения градостроительной деятельности.

3. В случае прохождения по земельным участкам, покрытыми древесной растительностью, необходимо проводить работы в соответствии с утвержденным

Порядком выдачи порубочного билета на вырубку (снос) зеленых насаждений территории муниципального образования «Зеленоградский городской округ». Спил (вырубка) деревьев регулируется законом и соответственно требуется получение порубочного билета, незаконная вырубка деревьев без разрешительной документации влечет нарушение норм охраны природы.

4. Данное разрешение не дает право на осуществление земляных работ. Перед началом данных работ необходимо получить разрешение на осуществление земляных работ на основании порядка, утвержденного постановлением администрации МО «Зеленоградский муниципальный округ Калининградской области» от 20.01.2022 № 100 «Об утверждении административного регламента предоставления муниципальной услуги «Предоставление разрешения на осуществление земляных работ».

Заместитель главы
администрации муниципального образования
«Зеленоградский муниципальный округ
Калининградской области»

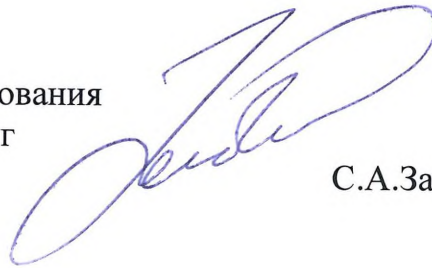

С.А.Заболотный

Схема границ испрашиваемой части земельного участка на кадастровом плане территории

| Условный номер части земельного участка 39:05:051109:33/чзу1 | | |
|--|---------------|------------|
| Площадь части земельного участка: 5614 кв.м. | | |
| Обозначение характерных точек границ | Координаты, м | |
| | X | Y |
| 1 | 375814,07 | 1180063,71 |
| 2 | 375920,22 | 1180160,23 |
| 3 | 375917,63 | 1180161,71 |
| 4 | 375833,22 | 1180099,33 |
| 5 | 375794,05 | 1180149,53 |
| 6 | 375736,42 | 1180136,02 |
| 7 | 375732,40 | 1180128,81 |
| 8 | 375729,05 | 1180120,94 |
| 9 | 375717,40 | 1180093,55 |
| 10 | 375779,44 | 1180108,10 |
| 1 | 375814,07 | 1180063,71 |

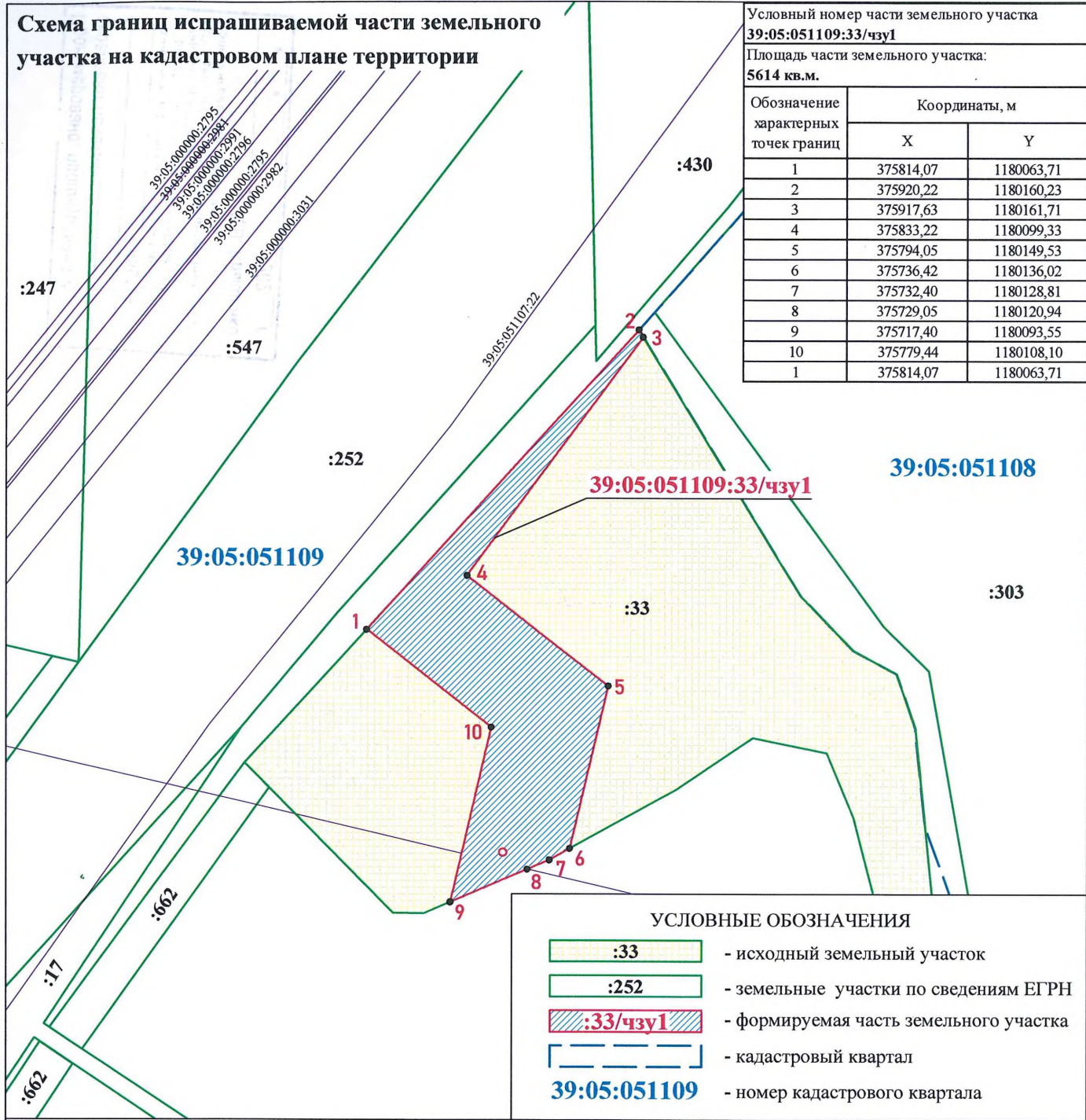

УСЛОВНЫЕ ОБОЗНАЧЕНИЯ

| | | |
|---------------------|----------|--|
| | :33 | - исходный земельный участок |
| | :252 | - земельные участки по сведениям ЕГРН |
| | :33/чзу1 | - формируемая часть земельного участка |
| | | - кадастровый квартал |
| 39:05:051109 | | - номер кадастрового квартала |

ИСХОДНЫЙ ЗЕМЕЛЬНЫЙ УЧАСТОК с кадастровым номером 39:05:051109:33
 адрес: Калининградская область, Зеленоградский муниципальный округ
 категория земель: земли запаса;
 вид разрешенного использования: земли запаса;
 Площадь части земельного участка 39:05:051109:33/чзу1 составляет 5 614 кв.м.



Генеральный директор ООО «ЛУКОЙЛ-КМН»

Ю.А. Кесслер

Прочитано, прошнуровано и
скреплено печатью _____
(*Крышченко*) ЛНСТОВ
Начальник управления архитектуры
и градостроительства администрации –
главный архитектор
МО «Запорожский муниципальный округ
Кемиинградский район»
_____ Д.В. Крышченко
15.08 2022 г.

РОССИЙСКАЯ ФЕДЕРАЦИЯ

**АДМИНИСТРАЦИЯ
МУНИЦИПАЛЬНОГО ОБРАЗОВАНИЯ
«ЗЕЛЕНОГРАДСКИЙ МУНИЦИПАЛЬНЫЙ ОКРУГ
КАЛИНИНГРАДСКОЙ ОБЛАСТИ»**

РАЗРЕШЕНИЕ

на использование земель или земельного участка, находящегося в муниципальной собственности или государственная собственность на которые не разграничена, без предоставления земельных участков и установления сервитутов, публичных сервитутов

от «17» июня 2022 года № 305
г. Зеленоградск

Выдано: Обществу с ограниченной ответственностью «ЛУКОЙЛ-Калининградморнефть»
(ИНН 3900004998, КПП 392550001, ОГРН 1023901643061, юридический адрес: 236039, г. Калининград, ул. Киевская, д. 23
на основании обращения от 17.06.2022 года (вх. № 6520-ю/01-24)

1. На право использования земель или части земельного участка, находящегося в муниципальной собственности или государственная собственность на которые не разграничена, без предоставления земельных участков и установления сервитутов, публичных сервитутов, расположенных в границах кадастрового **39:05:051109**, занимаемая площадь частей земель на период строительства **:ЗУ1- 377 кв.м.**, для устройства временного проезда и подъездной дороги, для размещения которой не требуется разрешения на строительство, на период проведения строительно-монтажных работ по объекту: **«Освоение месторождения D33 с объектами инфраструктуры. Внешнее электроснабжение»**, в соответствии со схемой границ части земельного участка, являющейся неотъемлемой частью настоящего разрешения.

В целях: проведения строительно-монтажных работ по объекту: «Освоение месторождения D33 с объектами инфраструктуры. Внешнее электроснабжение»

Срок использования: с 01.07.2022 года по 31.05.2023 года

Основания: пункт 6 части 1 статьи 39.33 Земельного кодекса Российской Федерации; пункт 5 Перечня видов объектов, размещение которых может осуществляться на землях или земельных участках, находящихся в государственной или муниципальной собственности, без предоставления земельных участков и установления сервитутов (Утвержден Постановлением Правительства РФ от 03.12.2014 № 1300); Порядок и условия размещения объектов, определенных Правительством Российской Федерации, размещение которых может осуществляется на землях или земельных участках, находящихся в

государственной или муниципальной собственности, без предоставления земельных участков и установления сервитутов (утвержден постановлением Правительства Калининградской области от 04.12.2015 № 676), Законом Калининградской области от 21.12.2006 № 105 «Об особенностях регулирования земельных отношений на территории Калининградской области».

Особые условия использования:

1. Данное разрешение не дает право на строительство, реконструкцию и эксплуатацию объектов капитального строительства, передачу полученных по разрешению прав третьим лицам.

2. Обязать ООО «ЛУКОЙЛ-Калининградморнефть»

2.1. В случае, если использование земель или земельных участков, находящихся в государственной или муниципальной собственности, на основании данного разрешения на использование земель или земельных участков привело к порче либо уничтожению плодородного слоя почвы в границах таких земель или земельных участков:

- привести такие земли или земельные участки в состояние, пригодное для их использования в соответствии с разрешенным использованием;
- выполнить необходимые работы по рекультивации таких земель или земельных участков.

2.2. Соблюдать требования санитарно-эпидемиологических норм, градостроительных норм и правил, а также правил благоустройства территории муниципального образования «Зеленоградский городской округ».

2.3. Восстановить элементы благоустройства и дорожное покрытие с гарантийными обязательствами на проведение восстановительных работ сроком на 2 года.

2.4. Согласовать трассу инженерных коммуникаций с правообладателями земельных участков, чьи интересы будут затронуты при строительстве и эксплуатации сетей (информирование не является согласованием).

2.5. Согласовать прохождение трассы с сетевыми организациями (информирование не является согласованием). Работы производить с представителями сетевых организаций.

2.6. По истечении срока действия разрешения или признании разрешения утратившим силу осуществить демонтаж объекта и освободить земельный участок, за исключением случаев, установленных пунктом 4 ст. 39.36 Земельного кодекса РФ.

2.7. Обеспечить выполнение требований к антитеррористической защищенности объекта, установленных законодательством РФ.

2.8. В течении 10 рабочих дней после окончания размещения объекта безвозмездно представить в орган, уполномоченный на ведение государственной информационной системы обеспечения градостроительной деятельности, копии контрольно-геодезической съемки и исполнительной документации о созданном объекте для размещения в государственной информационной системы обеспечения градостроительной деятельности.

3. В случае прохождения по земельным участкам, покрытыми древесной растительностью, необходимо проводить работы в соответствии с утвержденным Порядком выдачи порубочного билета на вырубку (снос) зеленых насаждений территории муниципального образования «Зеленоградский городской округ».

Спил (вырубка) деревьев регулируется законом и соответственно требуется получение порубочного билета, незаконная вырубка деревьев без разрешительной документации влечет нарушение норм охраны природы.

4. Данное разрешение не дает право на осуществление земляных работ. Перед началом данных работ необходимо получить разрешение на осуществление земляных работ на основании порядка, утвержденного постановлением администрации МО «Зеленоградский муниципальный округ Калининградской области» от 20.01.2022 № 100 «Об утверждении административного регламента предоставления муниципальной услуги «Предоставление разрешения на осуществление земляных работ».

Заместитель главы
администрации муниципального образования
«Зеленоградский муниципальный округ
Калининградской области»

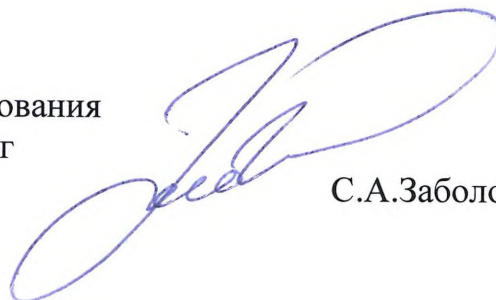

С.А.Заболотный

Схема расположения испрашиваемой части земельного участка на кадастровом плане территории

:3089

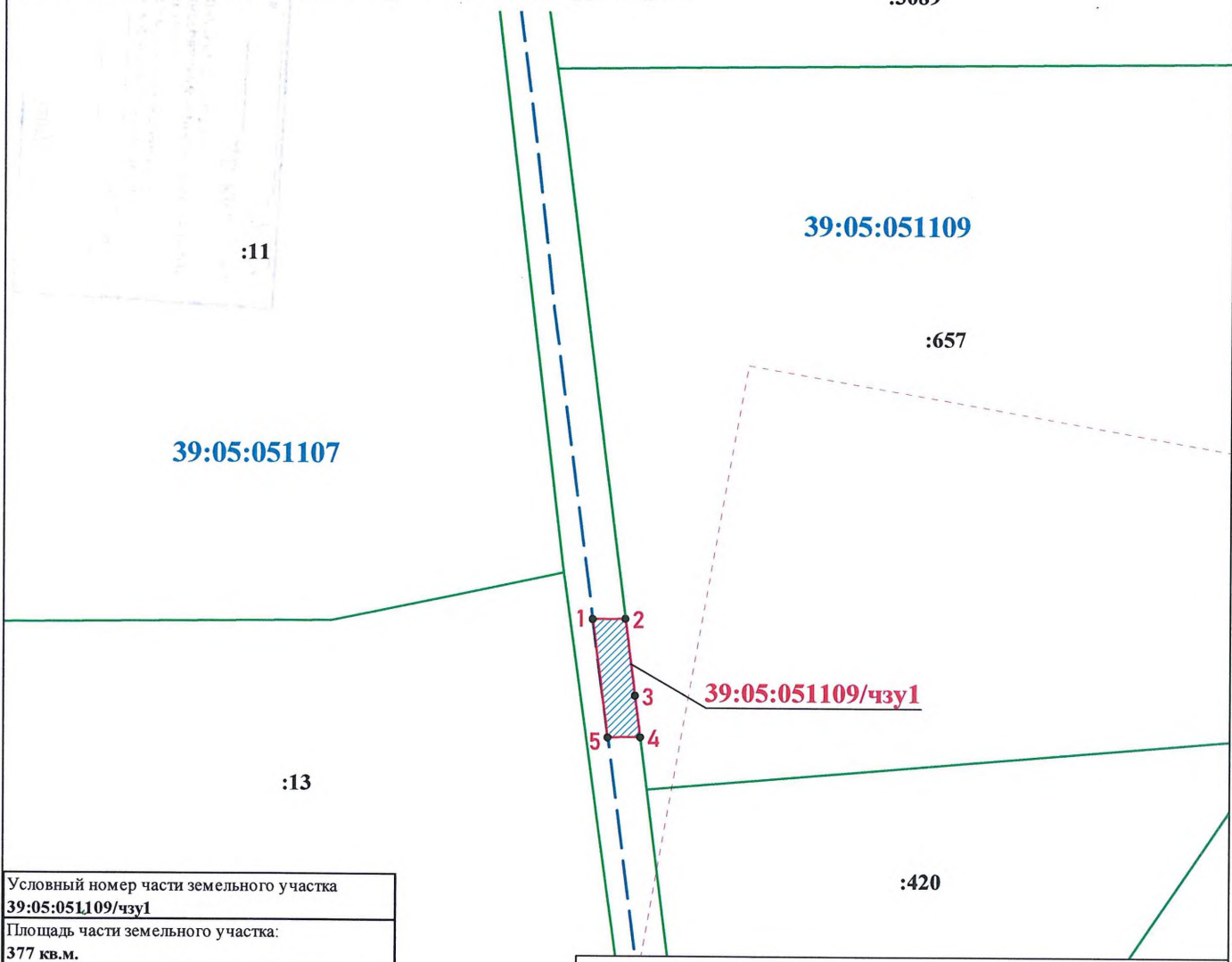

| Условный номер части земельного участка 39:05:051109/чзу1 | | |
|---|---------------|------------|
| Площадь части земельного участка: 377 кв.м. | | |
| Обозначение характерных точек границ | Координаты, м | |
| | X | Y |
| 1 | 375038,54 | 1179212,03 |
| 2 | 375038,65 | 1179222,26 |
| 3 | 375014,65 | 1179225,32 |
| 4 | 375001,69 | 1179226,97 |
| 5 | 375001,59 | 1179216,83 |
| 1 | 375038,54 | 1179212,03 |

УСЛОВНЫЕ ОБОЗНАЧЕНИЯ

- :17 - земельные участки по сведениям ЕГРН
- /чзу1 - формируемая часть земельного участка
- кадастровый квартал
- 39:05:051109** - номер кадастрового квартала

ИСХОДНЫЙ ЗЕМЕЛЬНЫЙ УЧАСТОК - земли государственной неразграниченной собственности

в кадастровом квартале 39:05:051109
 адрес: Калининградская область, Зеленоградский муниципальный округ
 категория земель: не установлена;
 вид разрешенного использования: не определен;

Площадь части земельного участка 39:05:051109/чзу1 составляет 377 кв.м.



Генеральный директор ООО «ЛУКОЙЛ-КМН»

Ю.А. Кесслер

Прочитано, прошнуровано и
скреплено печатью _____

Григорьев / Писцов

Научный руководитель архитектуры
и градостроительства администрации –
главный архитектор
МО «Зеленоградский муниципальный округ
Калининградской области»

Д.В. Крыщенко

Д.В. Крыщенко 2022 г.