СХЕМА РАСПОЛОЖЕНИЯ ГРАНИЦ ПУБЛИЧНОГО СЕРВИТУТА

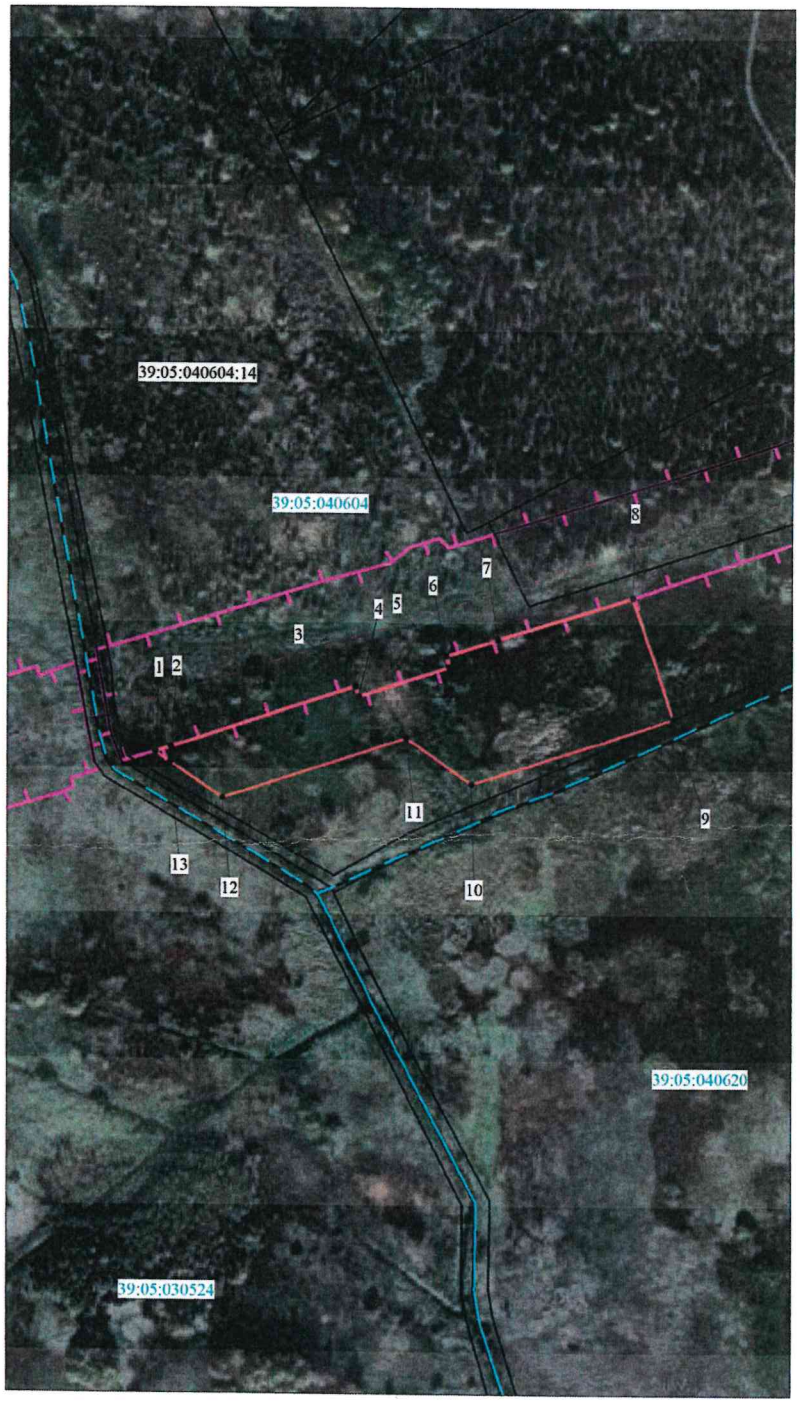

Площадь публичного сервитута - 17228кв.м.		
Система координат МСК-39(зона 1)		
Обозначение характерных точек границ	Координаты , м	
	X	Y
1	374523,96	1167196,05
2	374527,02	1167206,02
3	374564,91	1167319,48
4	374558,61	1167321,55
5	374576,97	1167377,97
6	374583,72	1167375,81
7	374594,36	1167407,68
8	374620,62	1167491,05
9	374545,47	1167515,96
10	374504,56	1167391,66
11	374533,11	1167351,50
12	374495,38	1167237,68
13	374517,48	1167205,40
1	374523,96	1167196,05

Масштаб 1:3000

УСЛОВНЫЕ ОБОЗНАЧЕНИЯ

проектные границы публичного сервитута

границы существующих земельных участков по сведениям ЕГРН

границы кадастровых кварталов

проектная граница полосы отвода автомобильной дороги

проектная ось автомобильной дороги

Кадастровый инженер _____ Семашко О.С.

(подпись) (расшифровка подписи)

МП

Квалификационный аттестат кадастрового инженера 78-10-0123 Семашко Ольга Сергеевна СНИЛС №127-127-595-51 195267, Санкт-Петербург, Гражданский пр., 12/1, кор. 2, кв. 5