ПРОЕКТНАЯ СХЕМА
размещения нестационарных торговых объектов
на территории Зеленоградского муниципального округа

Приложение №12
к решению окружного Совета депутатов
Зеленоградского муниципального округа
от июня 2023 г. № ___

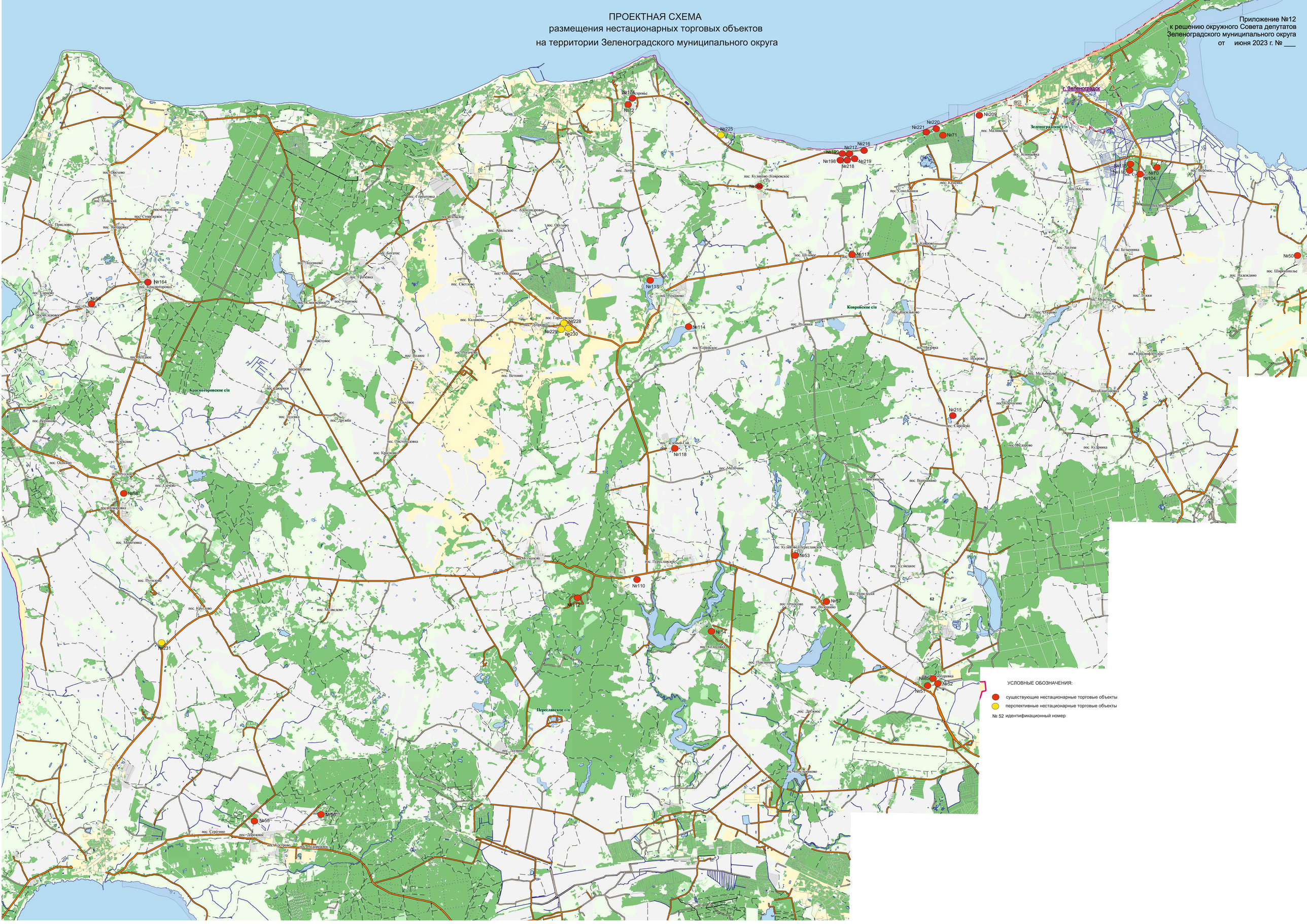

УСЛОВНЫЕ ОБОЗНАЧЕНИЯ:

- существующие нестационарные торговые объекты
- перспективные нестационарные торговые объекты

№ 52 идентификационный номер