ПРОЕКТНАЯ СХЕМА
размещения нестационарных торговых объектов
на территории Зеленоградского муниципального округа
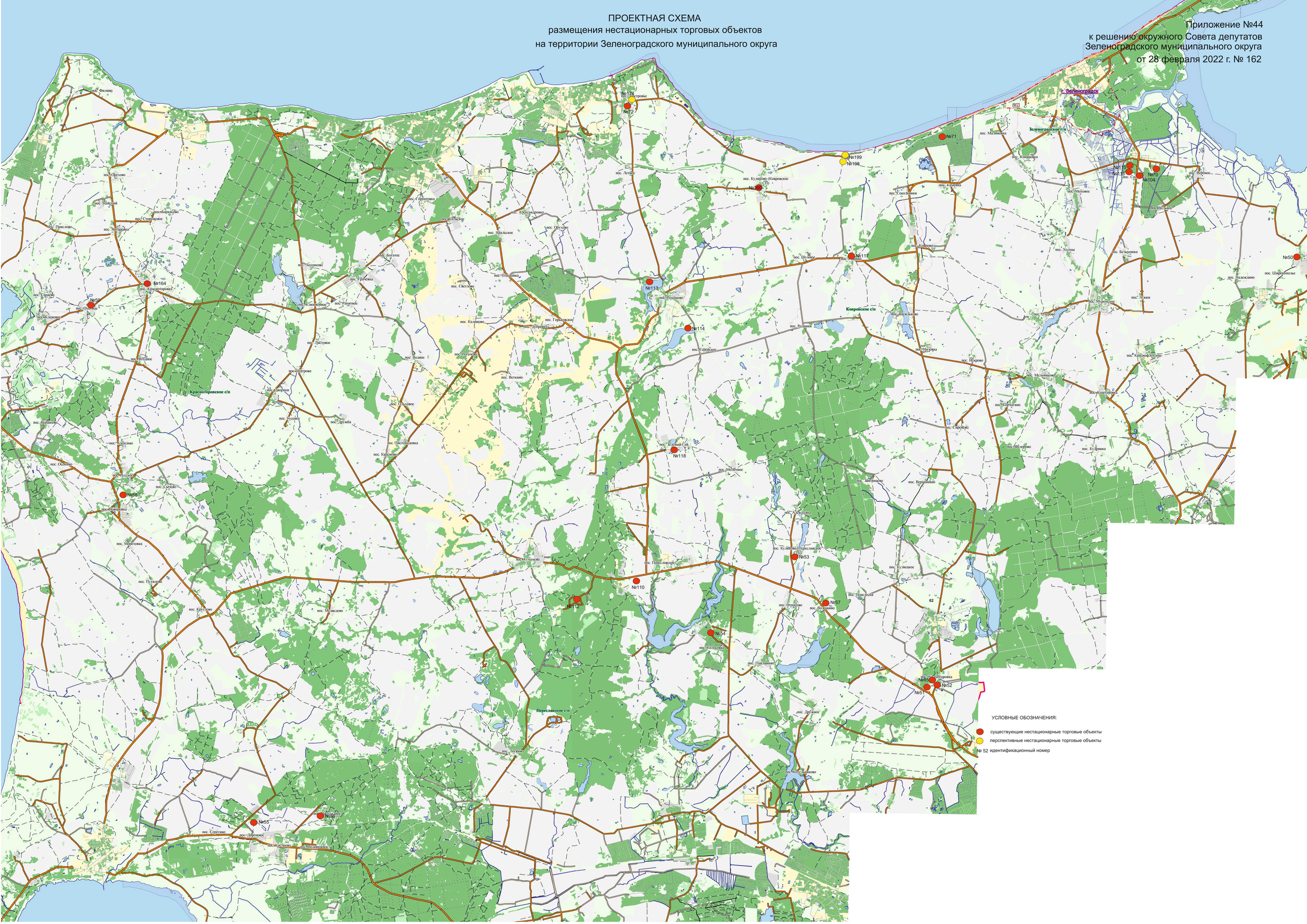
Приложение №44
к решению окружного Совета депутатов
Зеленоградского муниципального округа
от 28 февраля 2022 г. № 162